

永祥裝飾工程公司 Wing Cheung Decoration Engineering Co.	Project : St. Johannes College No.3 Flint Road Kowloon Tong	Scale:	Drawn By : Peter.chu
		Dwg.No : St-02r3	Date : 05-02-2013
		Dwg.Title: Ground Floor Floor Plan	

(資料來源: 由申請人於2018年4月10日提交)
(SOURCE : SUBMITTED BY THE APPLICANT ON 10.4.2018)

參考編號 REFERENCE No.	繪圖 DRAWING
A/K18/325	A - 1

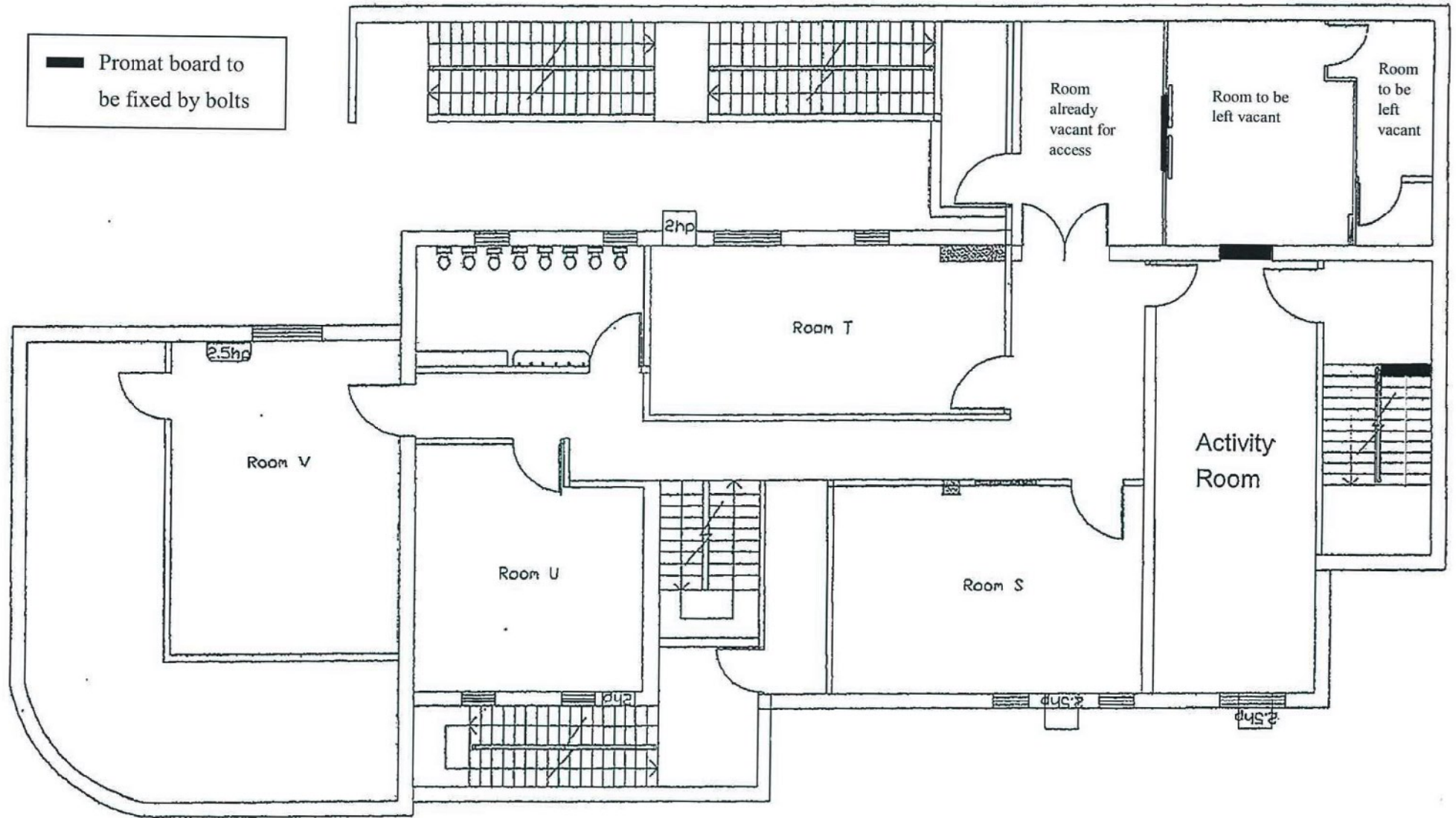

永祥裝飾工程公司
Wing Cheung Decoration Engineering Co.

Project : St. Johannes College
No.3 Flint Road Kowloon Tong

Scale:
Dwg.No : St-04r3
Dwg.Title: 1/F Floor Plan

Drawn By : Peter.chu
Date : 05-02-2013

(資料來源: 由申請人於2018年5月11日提交)
(SOURCE : SUBMITTED BY THE APPLICANT ON 11.5.2018)

參考編號 REFERENCE No. A/K18/325	繪圖 DRAWING A - 2
------------------------------------	------------------------

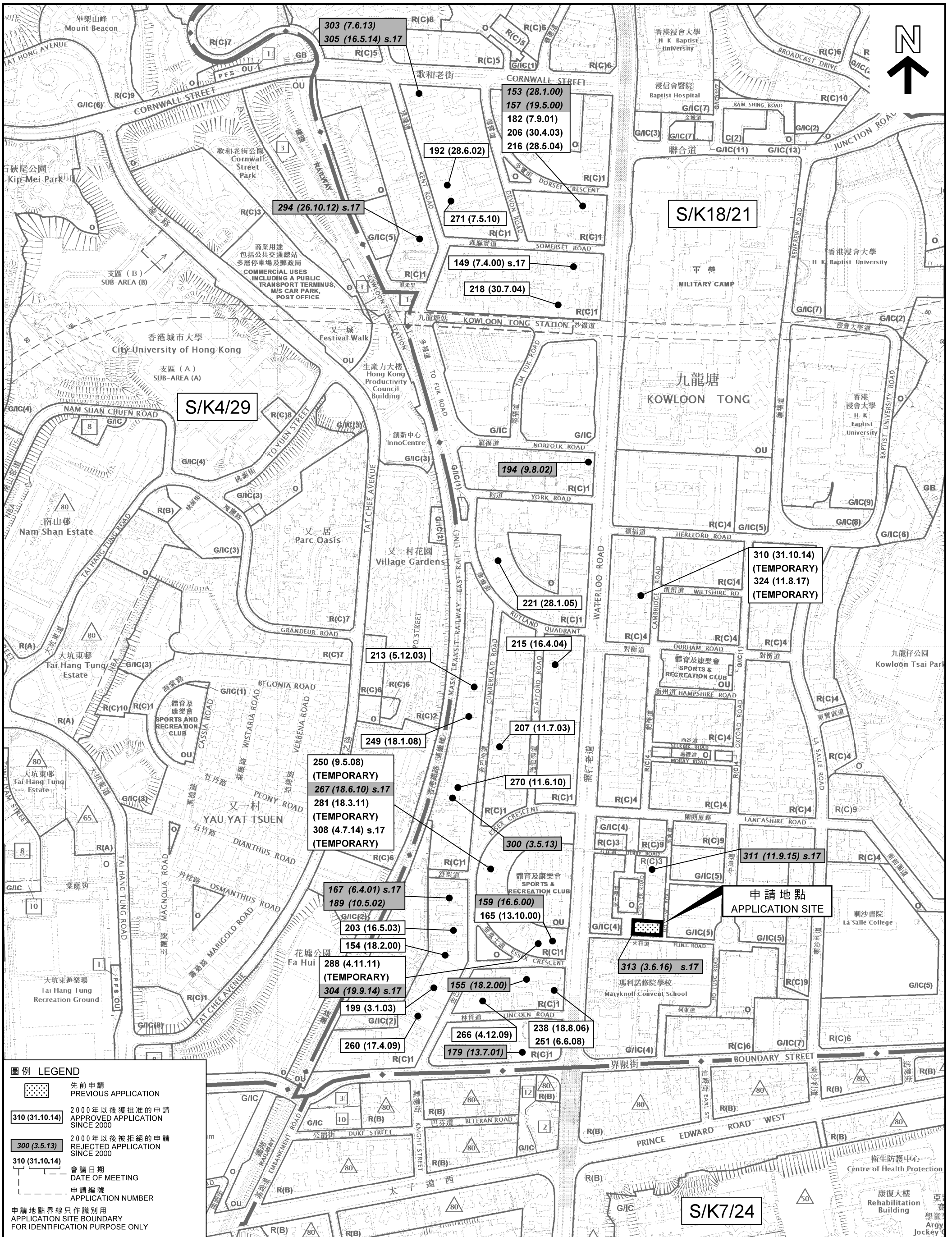

圖例 LEGEND	
	先前申請 PREVIOUS APPLICATION
	2000年以後獲批准的申請 APPROVED APPLICATION SINCE 2000
	2000年以後被拒絕的申請 REJECTED APPLICATION SINCE 2000
	會議日期 DATE OF MEETING
	申請編號 APPLICATION NUMBER
申請地點界線只作識別用 APPLICATION SITE BOUNDARY FOR IDENTIFICATION PURPOSE ONLY	

本摘要圖於2018年4月30日擬備，所根據的資料為於2013年5月31日展示的分區計劃大綱圖編號S/K3/30、於2015年7月21日核准的分區計劃大綱圖編號S/K4/29、於2015年9月8日核准的分區計劃大綱圖編號S/K7/24及於2017年12月5日核准的分區計劃大綱圖編號S/K18/21
EXTRACT PLAN PREPARED ON 30.4.2018
BASED ON OUTLINE ZONING PLANS No. S/K3/30 EXHIBITED ON 31.5.2013, S/K4/29 APPROVED ON 21.7.2015, S/K7/24 APPROVED ON 8.9.2015 AND S/K18/21 APPROVED ON 5.12.2017

位置圖 LOCATION PLAN

學校 (幼稚園)
九龍九龍塘火石道3號
SCHOOL (KINDERGARTEN)
3 FLINT ROAD, KOWLOON TONG, KOWLOON

SCALE 1:5 000 比例尺

米 METRES 100 0 100 200 300 400 METRES

**規劃署
PLANNING
DEPARTMENT**

參考編號
REFERENCE No.
A/K18/325

圖 PLAN
A - 1

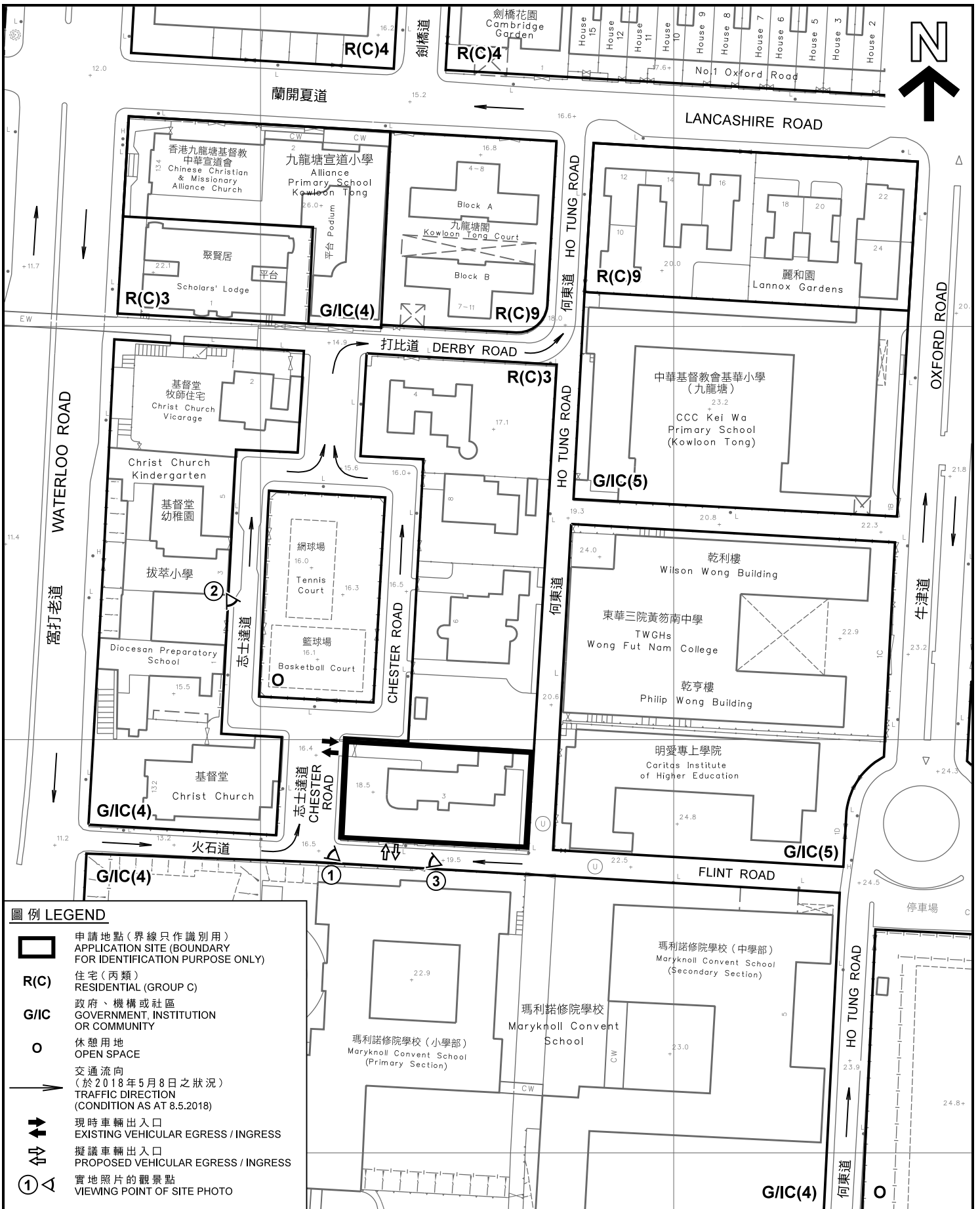

圖例 LEGEND

- 申請地點(界線只作識別用)
APPLICATION SITE (BOUNDARY FOR IDENTIFICATION PURPOSE ONLY)
- R(C)** 住宅(丙類)
RESIDENTIAL (GROUP C)
- G/IC** 政府、機構或社區
GOVERNMENT, INSTITUTION OR COMMUNITY
- 休憩用地
OPEN SPACE
- 交通流向
(於2018年5月8日之狀況)
TRAFFIC DIRECTION
(CONDITION AS AT 8.5.2018)
- 現時車輛出入口
EXISTING VEHICULAR EGRESS / INGRESS
- 擬議車輛出入口
PROPOSED VEHICULAR EGRESS / INGRESS
- 實地照片的觀景點
VIEWING POINT OF SITE PHOTO

平面圖 SITE PLAN

學校(幼稚園)
九龍九龍塘火石道3號
SCHOOL (KINDERGARTEN)
3 FLINT ROAD, KOWLOON TONG, KOWLOON

SCALE 1:1200 比例尺
米 METRES 20 0 20 40 米 METRES

規劃署
PLANNING
DEPARTMENT



參考編號
REFERENCE No.
A/K18/325

圖 PLAN
A - 2

本摘要圖於2018年5月11日擬備，
所根據的資料為測量圖編號
1-NW-15A及C
EXTRACT PLAN PREPARED ON 11.5.2018
BASED ON SURVEY SHEETS No.
11-NW-15A AND C

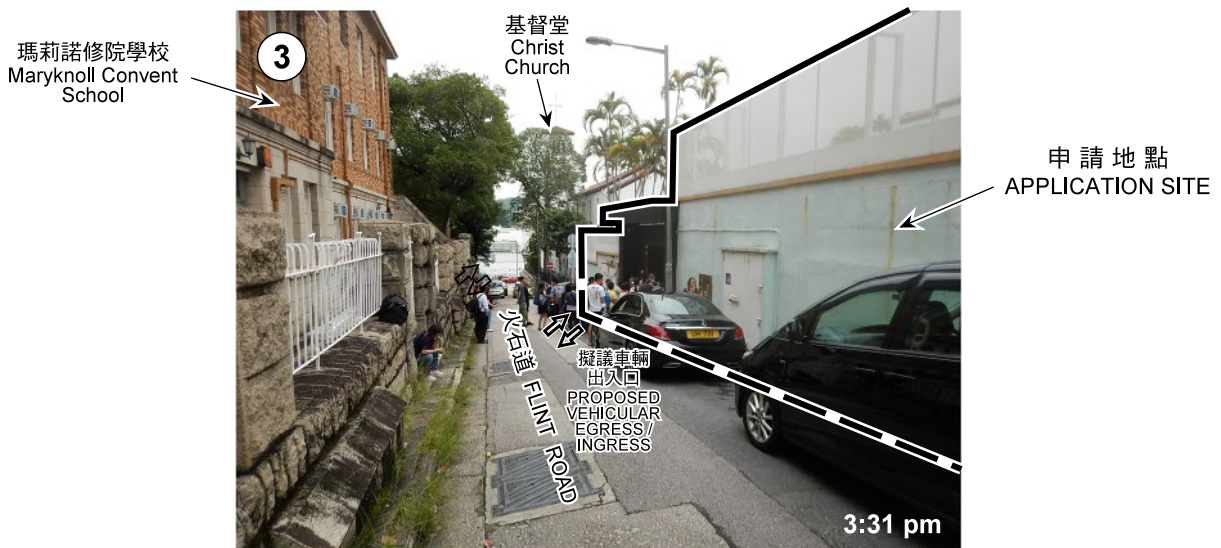
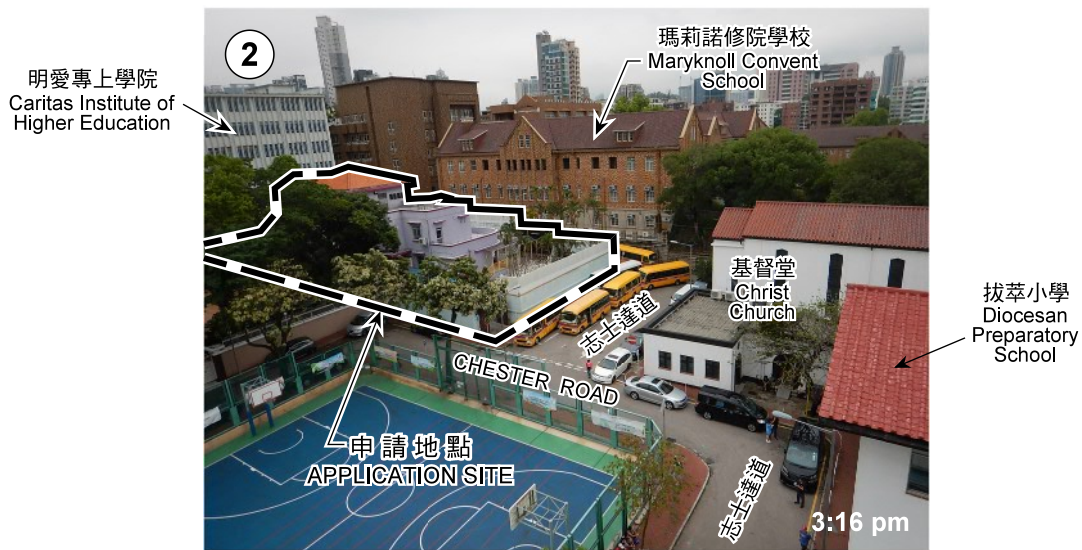

界線只作識別用
BOUNDARY FOR IDENTIFICATION PURPOSE ONLY

實地照片 SITE PHOTOS

學校 (幼稚園)
九龍九龍塘火石道 3 號
SCHOOL (KINDERGARTEN)
3 FLINT ROAD, KOWLOON TONG, KOWLOON

規劃署
PLANNING
DEPARTMENT



參考編號
REFERENCE No.
A/K18/325

圖 PLAN
A - 3

本圖於2018年5月11日擬備，所根據的資料為攝於2017年12月12日(上)及2018年5月8日(中和下)的實地照片
PLAN PREPARED ON 11.5.2018
BASED ON SITE PHOTOS
TAKEN ON 12.12.2017 (UPPER) AND
8.5.2018 (MIDDLE & LOWER)

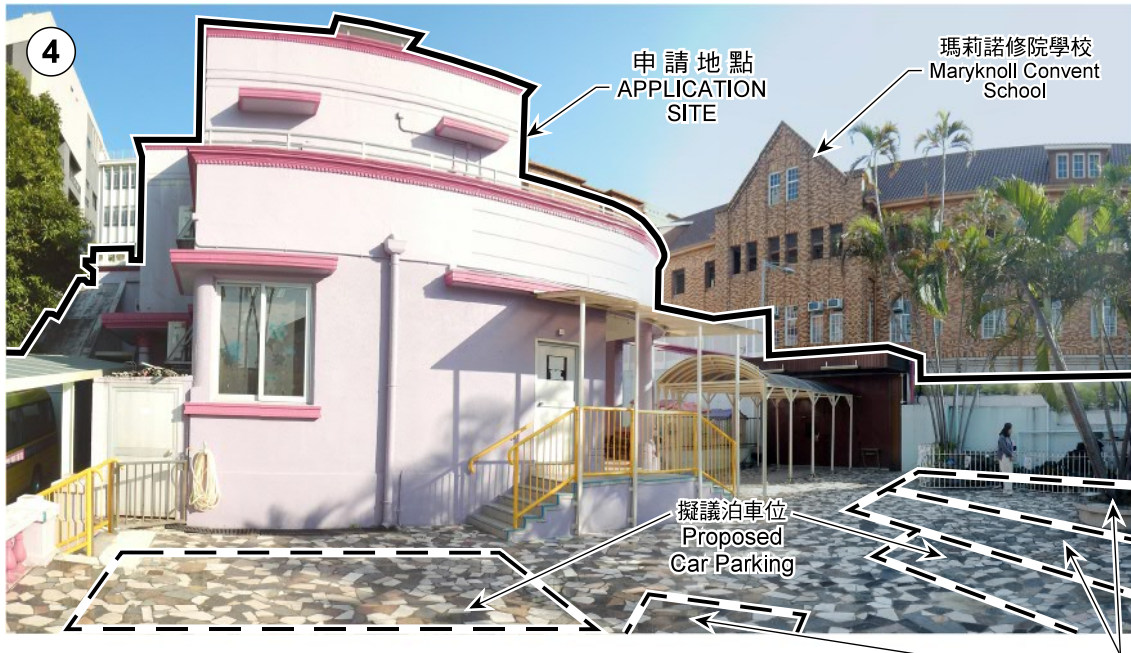

設於地下的操場
PLAYGROUND ON G/F

觀景點的位置圖
LOCATION OF VIEWING POINT
(資料來源: 由申請人提交的地下平面圖)
(SOURCE: GROUND FLOOR PLAN
SUBMITTED BY THE APPLICANT)

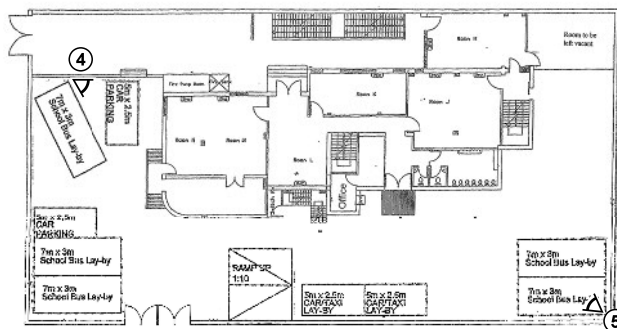

地下平面圖
GROUND FLOOR PLAN

界線只作識別用
BOUNDARY FOR IDENTIFICATION PURPOSE ONLY

實地照片 SITE PHOTOS

學校 (幼稚園)
九龍九龍塘火石道3號
SCHOOL (KINDERGARTEN)
3 FLINT ROAD, KOWLOON TONG, KOWLOON

規劃署
PLANNING
DEPARTMENT



參考編號
REFERENCE No.
A/K18/325

圖 PLAN
A - 4

本圖於2018年5月11日擬備, 所根據的資料為攝於2017年12月22日的實地照片
PLAN PREPARED ON 11.5.2018
BASED ON SITE PHOTOS
TAKEN ON 22.12.2017



設於地下的課室
CLASSROOM ON G/F



設於一樓的走廊
CORRIDOR ON 1/F



設於一樓的課室
CLASSROOM ON 1/F

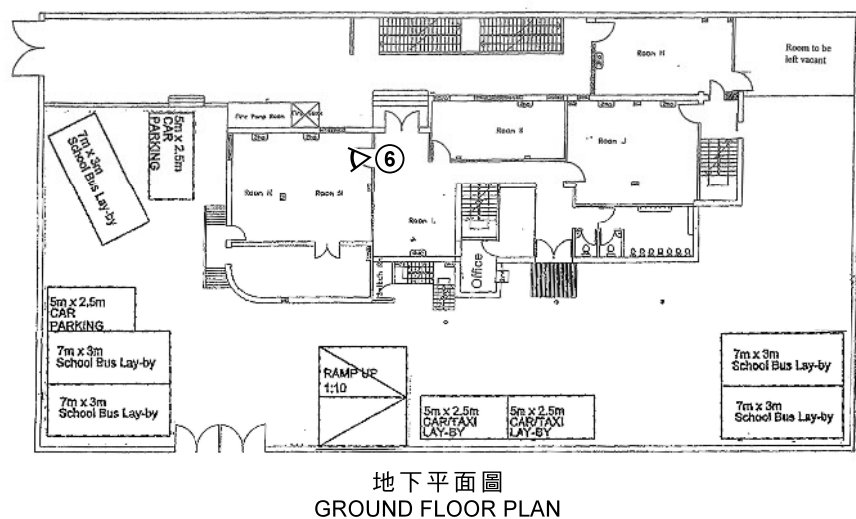
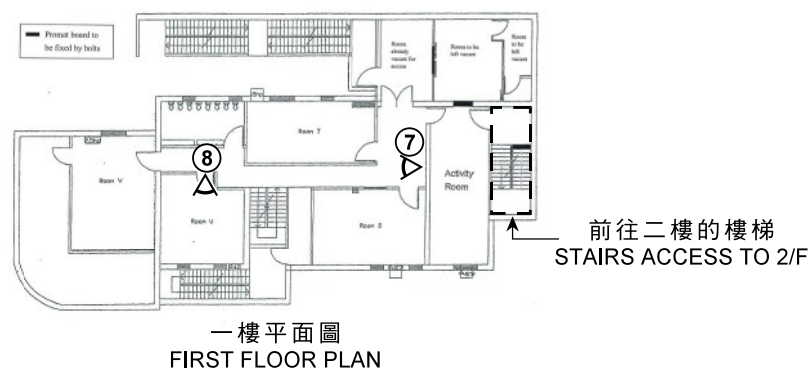

觀景點的位置圖
LOCATION OF VIEWING POINT
(資料來源: 由申請人提交的平面圖)
(SOURCE: PLANS SUBMITTED BY THE APPLICANT)



二樓 (非申請處所範圍)
2/F (NOT PART OF PREMISES UNDER APPLICATION)



二樓 (非申請處所範圍)
2/F (NOT PART OF PREMISES UNDER APPLICATION)

實地照片 SITE PHOTOS

學校 (幼稚園)
九龍九龍塘火石道 3 號
SCHOOL (KINDERGARTEN)
3 FLINT ROAD, KOWLOON TONG, KOWLOON

本圖於2018年5月11日擬備，所根據的資料為攝於2017年12月22日及2018年5月2日的實地照片
PLAN PREPARED ON 11.5.2018
BASED ON SITE PHOTOS
TAKEN ON 22.12.2017 AND 2.5.2018

規劃署
PLANNING DEPARTMENT



參考編號
REFERENCE No.
A/K18/325

圖 PLAN
A - 5