

**APPLICATION FOR CHANGE OF USE TO SCHOOL (TUTORIAL SCHOOL)  
AT SHOP 2 & 3, GROUND FLOOR, NO. 126 WATERLOO ROAD, KOWLOON**

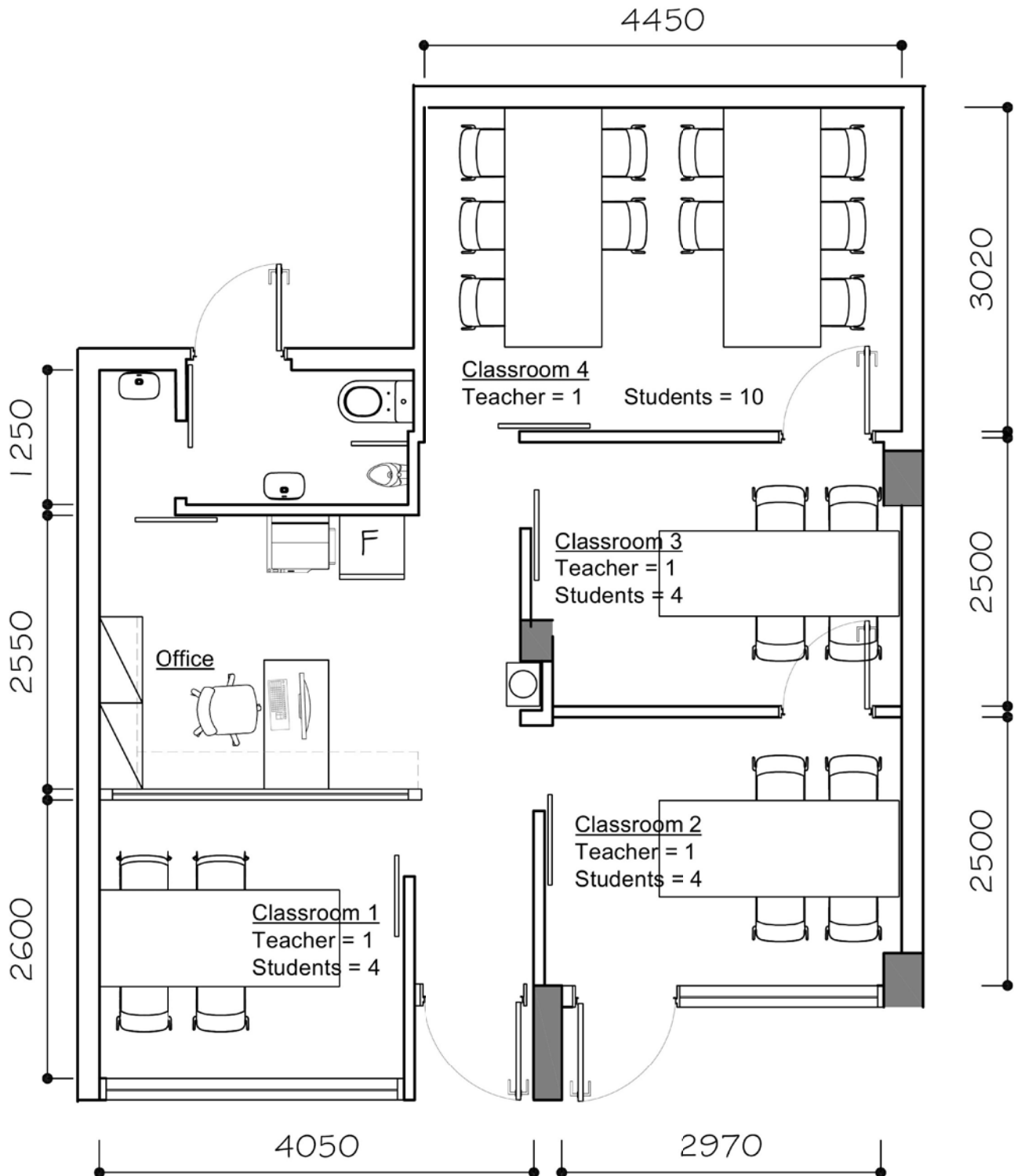

Total Maximum Capacity in 4 Classrooms  
= 22 students and 4 teachers

**LAYOUT PLAN 2**

(資料來源：於2018年3月2日收到申請人提交的資料)  
(SOURCE : THE APPLICANT'S SUBMISSION RECEIVED ON 2.3.2018)

參考編號 REFERENCE No. <b>A/K7/114</b>	繪圖 DRAWING <b>A - 1</b>
--	-------------------------------

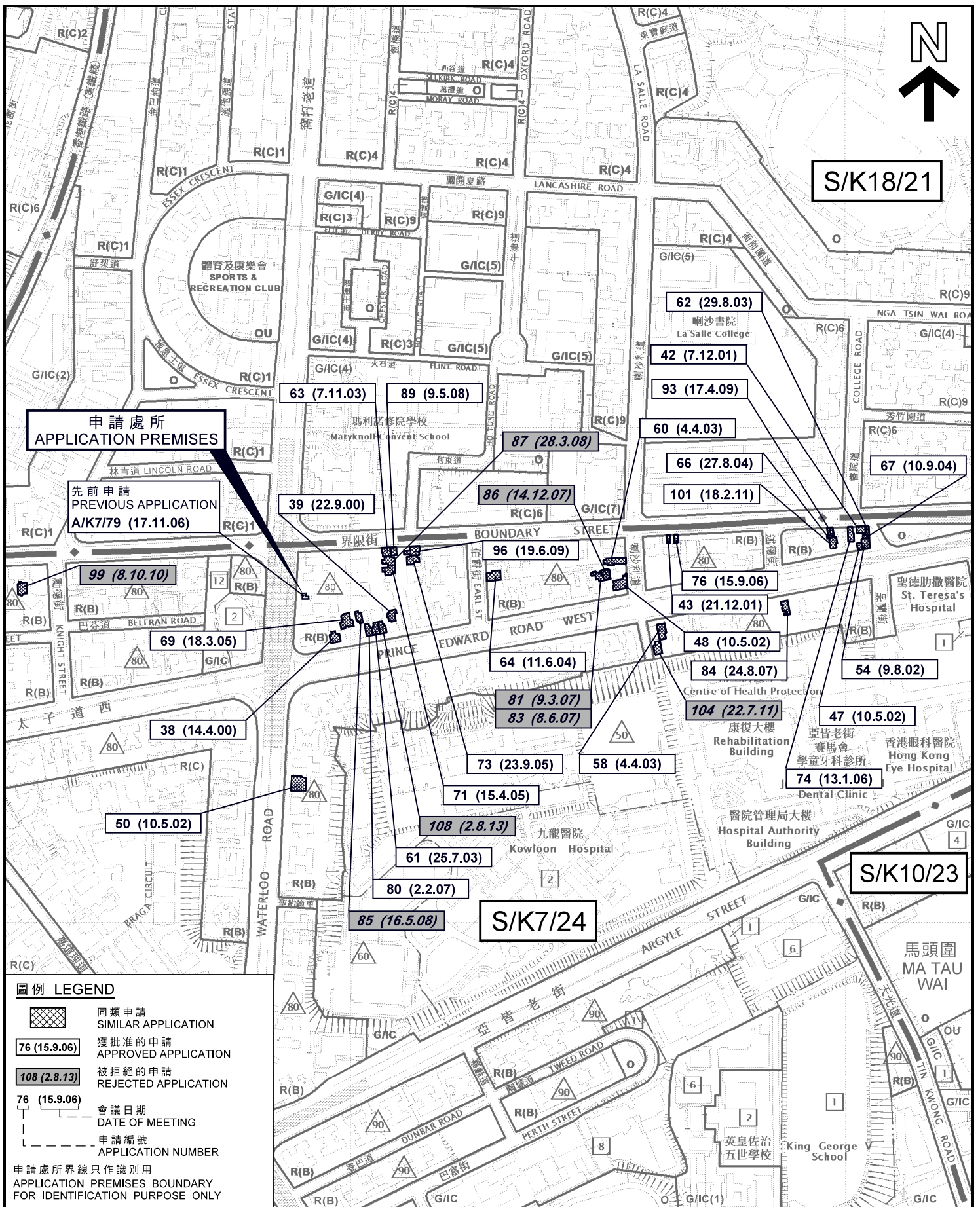

**位置圖 LOCATION PLAN**

學校 (補習學校)  
九龍窩打老道 126 號地下 2 及 3 號舖  
SCHOOL (TUTORIAL SCHOOL)  
SHOPS 2 & 3, G/F, 126 WATERLOO ROAD,  
KOWLOON

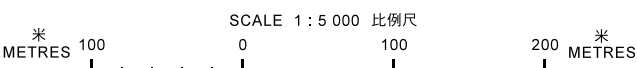

**規劃署  
PLANNING  
DEPARTMENT**



參考編號  
REFERENCE No.

A/K7/114

圖 PLAN

A - 1

本摘要圖於 2018 年 3 月 21 日擬備，所根據的資料為：於 2015 年 9 月 8 日核准的分區計劃大綱圖編號 S/K7/24、於 2018 年 3 月 9 日展示的分區計劃大綱圖編號 S/K10/23，以及於 2017 年 12 月 5 日核准的分區計劃大綱圖編號 S/K18/21  
EXTRACT PLAN PREPARED ON 21.3.2018  
BASED ON OUTLINE ZONING PLANS No.  
S/K7/24 APPROVED ON 8.9.2015,  
S/K10/23 EXHIBITED ON 9.3.2018 AND  
S/K18/21 APPROVED ON 5.12.2017

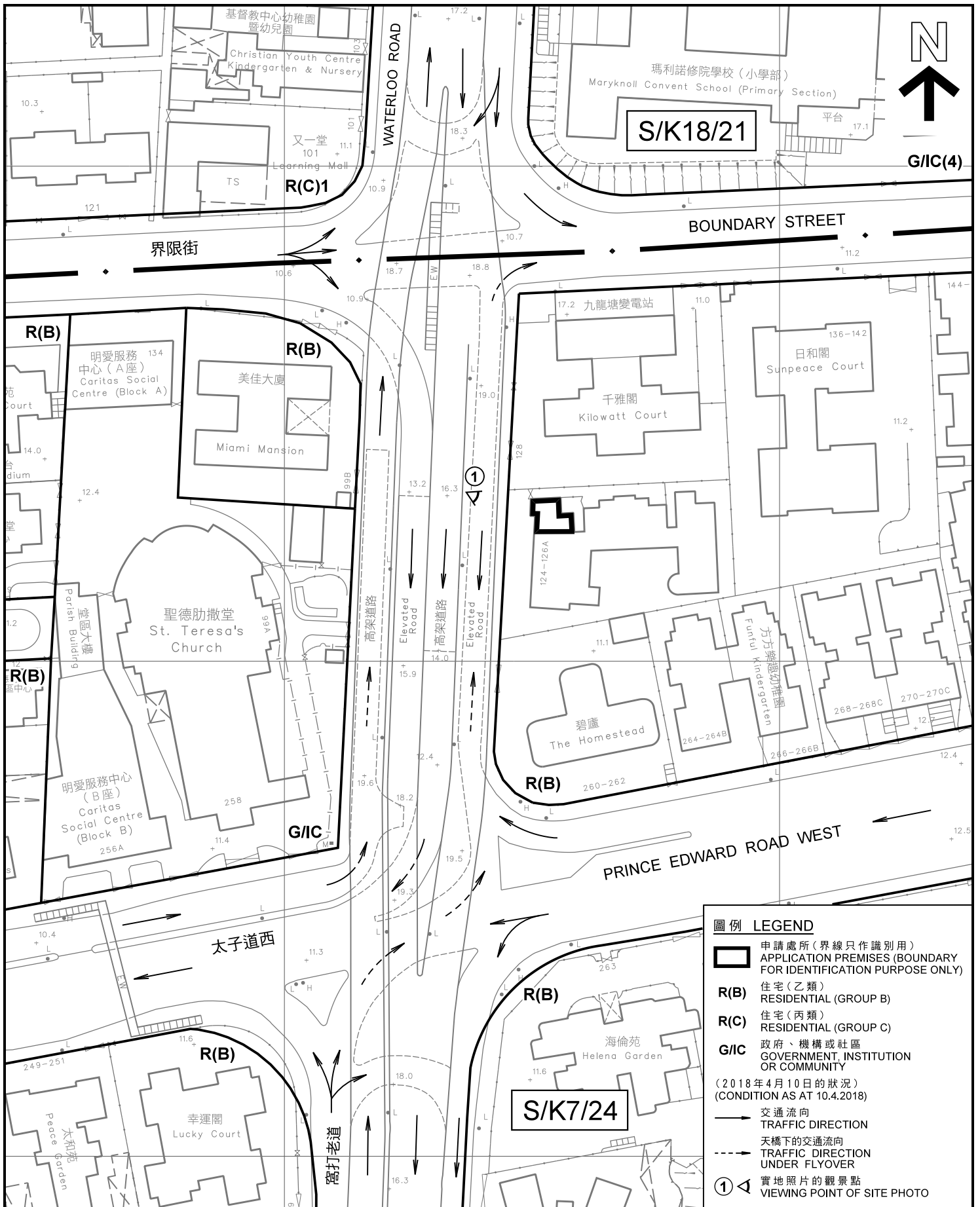

- 圖例 LEGEND**
- 申請處所(界線只作識別用)  
APPLICATION PREMISES (BOUNDARY FOR IDENTIFICATION PURPOSE ONLY)
  - R(B)** 住宅(乙類)  
RESIDENTIAL (GROUP B)
  - R(C)** 住宅(丙類)  
RESIDENTIAL (GROUP C)
  - G/I/C** 政府、機構或社區  
GOVERNMENT, INSTITUTION OR COMMUNITY
- (2018年4月10日的狀況)  
(CONDITION AS AT 10.4.2018)
- 交通流向  
TRAFFIC DIRECTION
  - 天橋下的交通流向  
TRAFFIC DIRECTION UNDER FLYOVER
  - 實地照片的觀景點  
VIEWING POINT OF SITE PHOTO

**平面圖 SITE PLAN**

學校 (補習學校)  
九龍窩打老道126號地下2及3號舖  
SCHOOL (TUTORIAL SCHOOL)  
SHOPS 2 & 3, G/F, 126 WATERLOO ROAD,  
KOWLOON

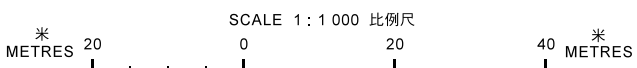

本摘要圖於2018年4月10日擬備，  
所根據的資料為測量圖編號  
11-NW-15C  
EXTRACT PLAN PREPARED ON 10.4.2018  
BASED ON SURVEY SHEET No.  
11-NW-15C

**規劃署**  
**PLANNING**  
**DEPARTMENT**



參考編號  
REFERENCE No.  
**A/K7/114**

**圖 PLAN**  
**A - 2**



窩打老道之上的天橋  
FLYOVER ABOVE WATERLOO ROAD



申請處所  
APPLICATION  
PREMISES

往上層單位的入口  
ENTRANCE TO UPPER FLOORS

界線只作識別用  
BOUNDARY FOR IDENTIFICATION PURPOSE ONLY

實地照片 SITE PHOTO

學校 (補習學校)  
九龍窩打老道126號地下2及3號舖  
SCHOOL (TUTORIAL SCHOOL)  
SHOPS 2 & 3, G/F, 126 WATERLOO ROAD,  
KOWLOON

規劃署  
PLANNING  
DEPARTMENT



參考編號  
REFERENCE No.  
A/K7/114

圖 PLAN  
A - 3

本圖於2018年4月10日擬備，所根據的資料為攝於2018年4月10日的實地照片  
PLAN PREPARED ON 10.4.2018  
BASED ON SITE PHOTO  
TAKEN ON 10.4.2018

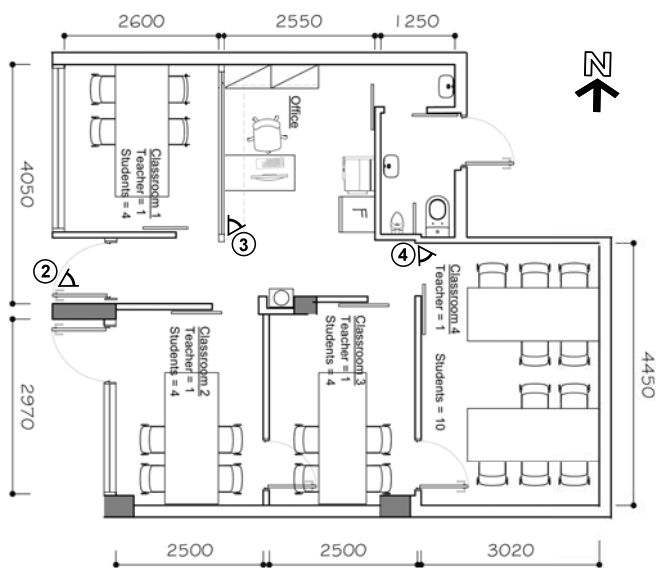

地下平面圖  
GROUND FLOOR PLAN

觀景點的位置圖  
LOCATION OF VIEWING POINT

(資料來源：由申請人提交的地下平面圖)  
(SOURCE : GROUND FLOOR PLAN SUBMITTED BY THE APPLICANT)



實地照片 SITE PHOTOS

學校 (補習學校)  
九龍窩打老道126號地下2及3號舖  
SCHOOL (TUTORIAL SCHOOL)  
SHOPS 2 & 3, G/F, 126 WATERLOO ROAD,  
KOWLOON

規劃署  
PLANNING  
DEPARTMENT



參考編號  
REFERENCE No.  
A/K7/114

圖 PLAN  
A - 4

本圖於2018年3月21日擬備，所根據的資料為攝於2018年3月9日的實地照片  
PLAN PREPARED ON 21.3.2018  
BASED ON SITE PHOTOS  
TAKEN ON 9.3.2018