

For Identification Purposes Only

(資料來源: 由申請人提交)  
(SOURCE : SUBMITTED BY THE APPLICANT)

參考編號 REFERENCE No. <b>A/K14/759</b>	繪圖 <b>DRAWING</b> <b>A - 1</b>
---	--------------------------------------

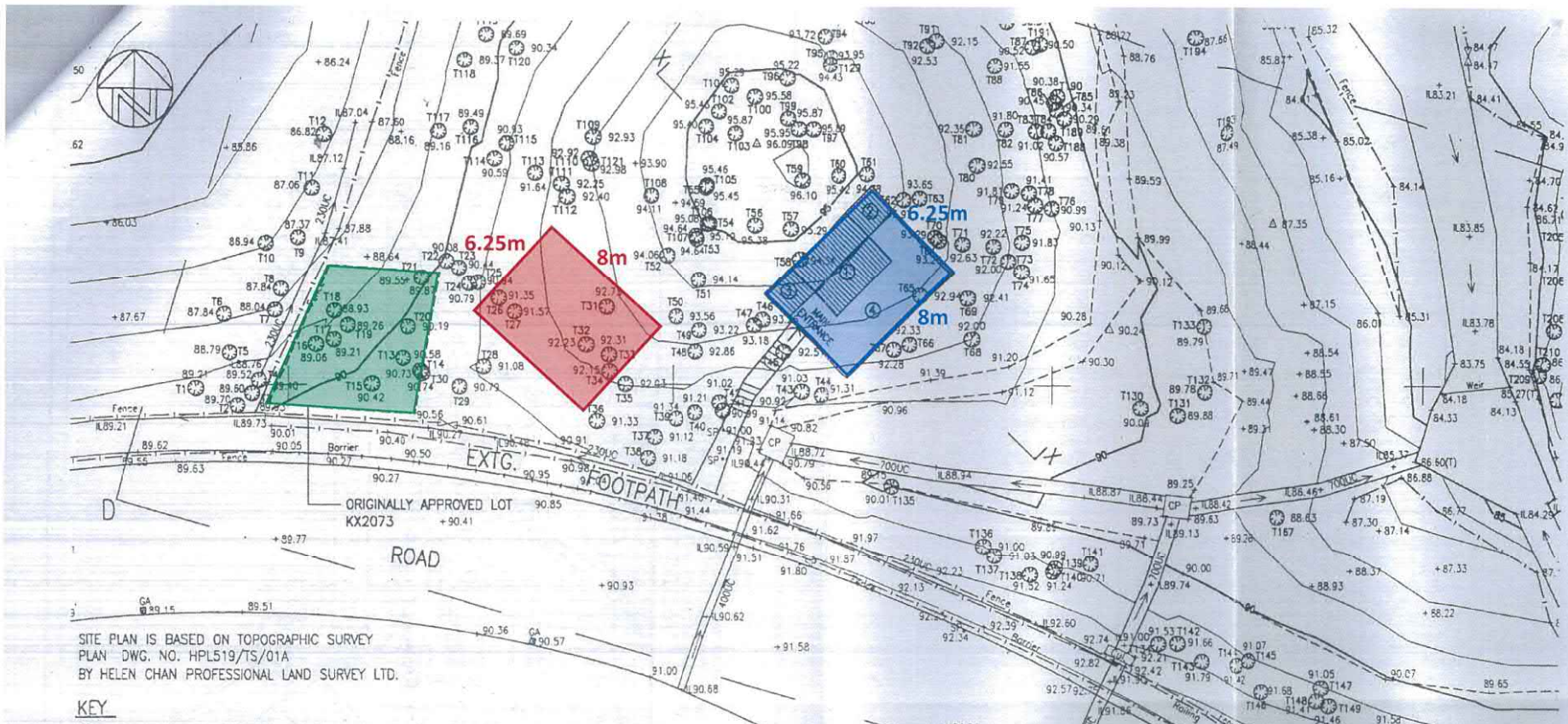

SITE PLAN IS BASED ON TOPOGRAPHIC SURVEY  
 PLAN DWG. NO. HPL519/TS/01A  
 BY HELEN CHAN PROFESSIONAL LAND SURVEY LTD.

**KEY**

- ① FOOK TAK SHRINE PROPER
- ② LAVATORY
- ③ CARETAKER STATION
- ④ FENCED PLATFORM

**NOTES**

1. THE PROPOSED RELOCATION WILL CAUSE NO DISRUPTION TO THE CUT SLOPE OVERLOOKING THE TUNNEL TOLL PLAZA.
2. CONCEALED BY THE TERRAIN AND VEGETATION THE RELOCATED SITE, WILL CAUSE MINIMAL VISUAL IMPACT.
3. LESS EXISTING TREES WILL BE AFFECTED BY THE RELOCATED SITE.

**Legend**

- Previous Application No. A/K14/403
- Previous Application No. A/K14/422 (STT No. KX 2073)
- Application Site (Relocation of the existing STT No. KX 2073)

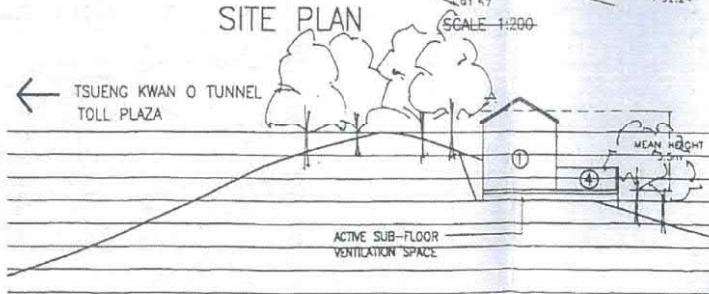

SECTION X-X SCALE 1:200

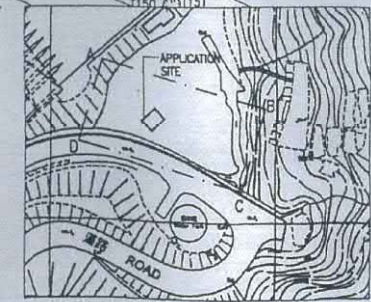

LOCATION PLAN SCALE 1:2000

A/K14/422	DRAWING A - 1
-----------	------------------

(Drawing extracted from the S.16 Application No. A/K14/422 dated 10 July 2003)

參考編號 REFERENCE No. <b>A/K14/759</b>	繪圖 <b>DRAWING A - 2</b>
(資料來源: 由申請人提交) (SOURCE : SUBMITTED BY THE APPLICANT)	

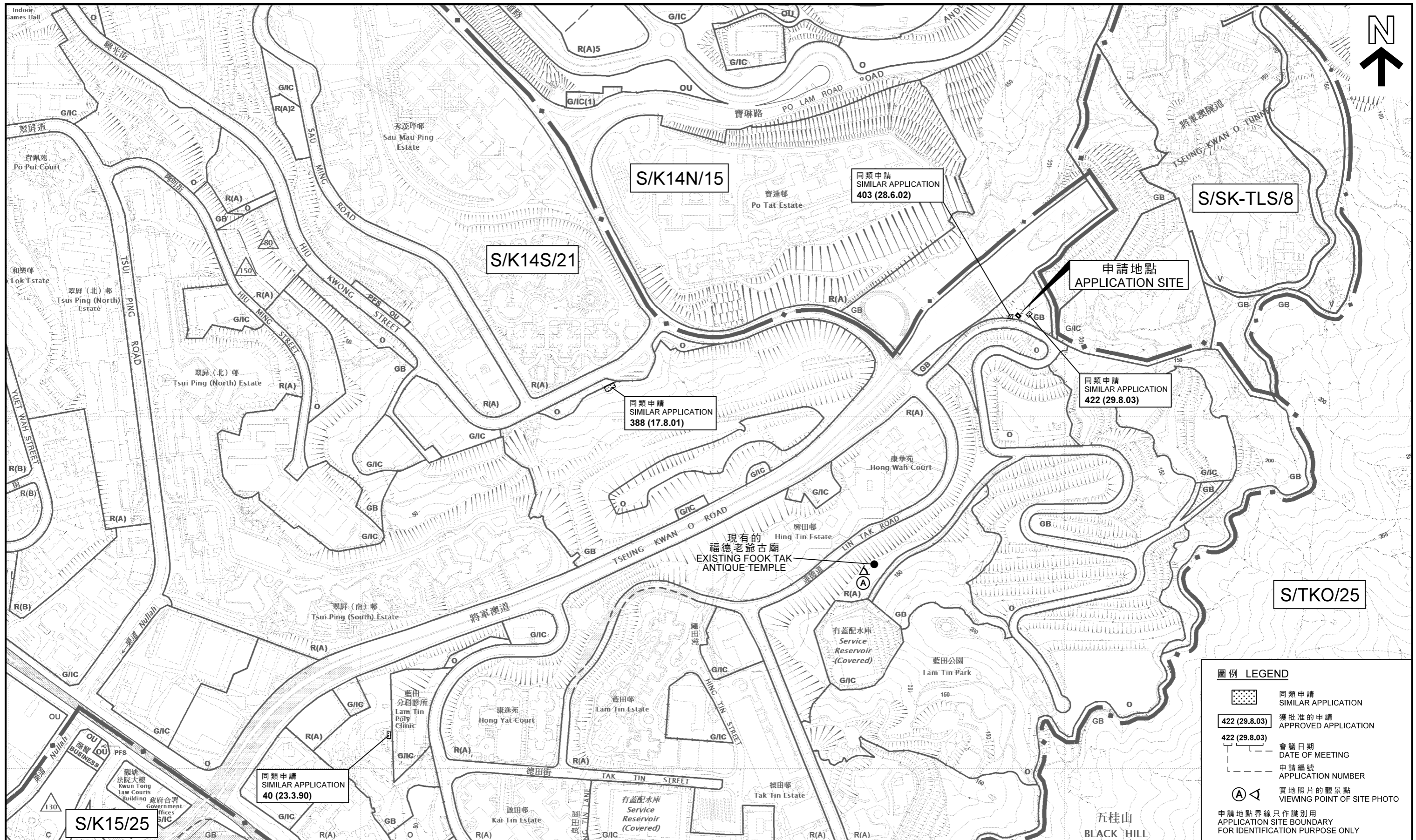

本摘要圖於2018年7月25日擬備，所根據的資料為：  
 於2017年11月3日展示的分區計劃大綱圖編號S/K14S/21，  
 2016年1月5日核准的分區計劃大綱圖編號S/K14N/15，  
 2017年4月11日核准的分區計劃大綱圖編號S/K15/25，  
 2006年3月14日核准的分區計劃大綱圖編號S/SK-TLS/8及  
 2017年8月11日展示的分區計劃大綱圖編號S/TKO/25  
 EXTRACT PLAN PREPARED ON 25.7.2018  
 BASED ON OUTLINE ZONING PLANS No.  
 S/K14S/21 EXHIBITED ON 3.11.2017,  
 S/K14N/15 APPROVED ON 5.1.2016,  
 S/K15/25 APPROVED ON 11.4.2017,  
 S/SK-TLS/8 APPROVED ON 14.03.2006 AND  
 S/TKO/25 EXHIBITED ON 11.08.2017

**位置圖 LOCATION PLAN**  
 擬議宗教機構 (寺廟)  
 九龍藍田連德道東北面及  
 將軍澳隧道收費廣場東南面的政府土地  
 PROPOSED RELIGIOUS INSTITUTION (TEMPLE)  
 GOVERNMENT LAND TO THE NORTHEAST OF LIN TAK ROAD AND  
 SOUTHEAST OF TSEUNG KWAN O TUNNEL TOLL PLAZA,  
 LAM TIN, KOWLOON  
 SCALE 1 : 5 000 比例尺

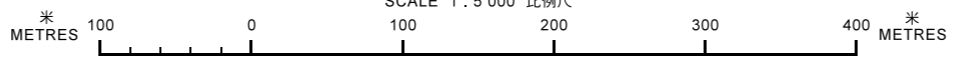

規劃署  
 PLANNING DEPARTMENT

參考編號  
 REFERENCE No.  
 A/K14/759

圖 PLAN  
 A - 1

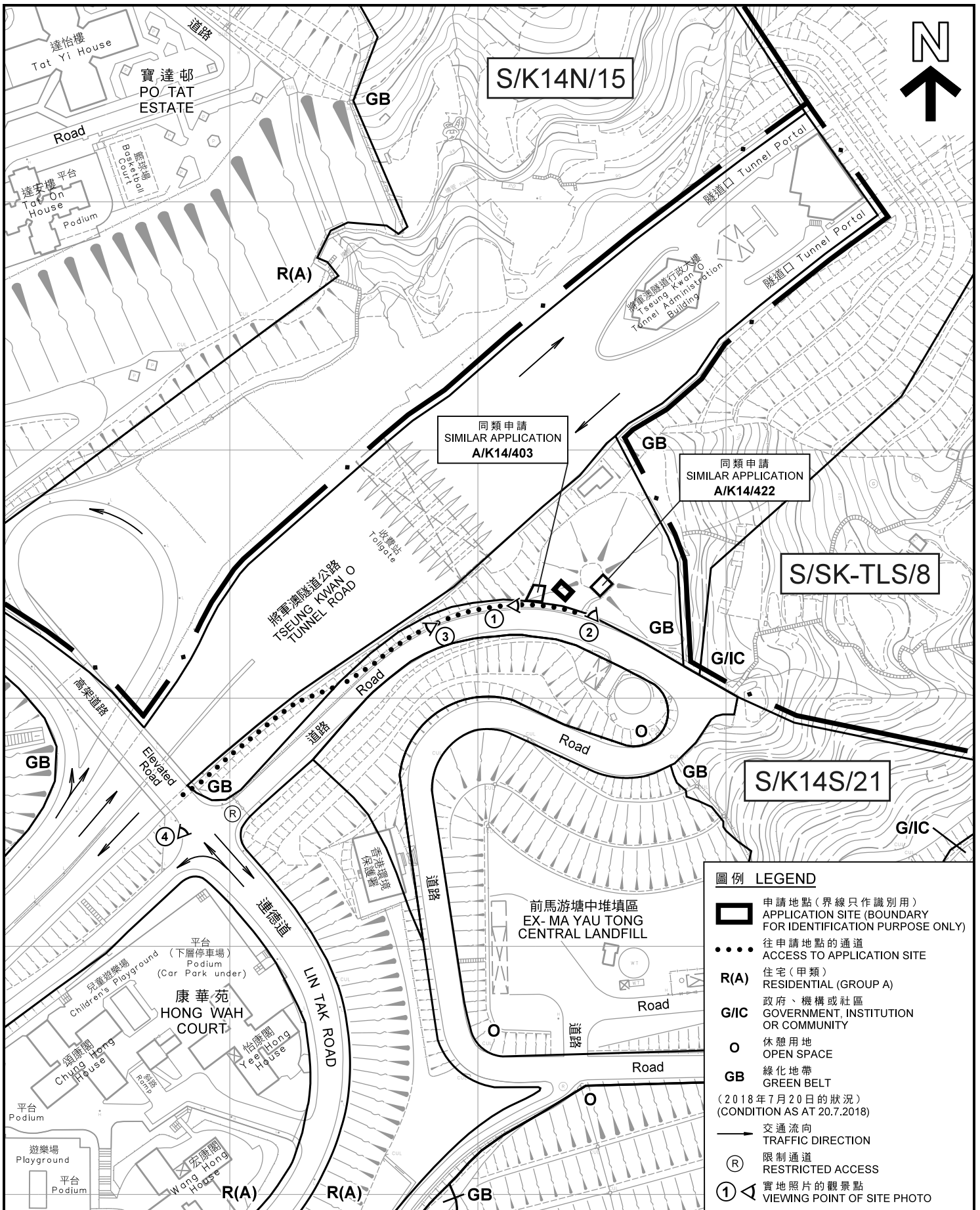

本摘要圖於2018年7月25日擬備，  
所根據的資料為測量圖編號  
11-NE-19A、B、C和D  
EXTRACT PLAN PREPARED ON 25.7.2018  
BASED ON SURVEY SHEETS No.  
11-NE-19A, B, C AND D

**平面圖 SITE PLAN**  
擬議宗教機構（寺廟）  
九龍藍田連德道東北面及  
將軍澳隧道收費廣場東南面的政府土地  
PROPOSED RELIGIOUS INSTITUTION (TEMPLE)  
GOVERNMENT LAND TO THE NORTHEAST OF LIN TAK ROAD AND  
SOUTHEAST OF TSEUNG KWAN O TUNNEL TOLL PLAZA,  
LAM TIN, KOWLOON  
SCALE 1 : 2 000 比例尺

METRES 40 0 40 80 METRES

**規劃署**  
**PLANNING DEPARTMENT**

參考編號  
REFERENCE No.  
**A/K14/759**

**圖 PLAN**  
**A - 2**

現有的福德老爺古廟  
EXISTING FOOK TAK ANTIQUE TEMPLE

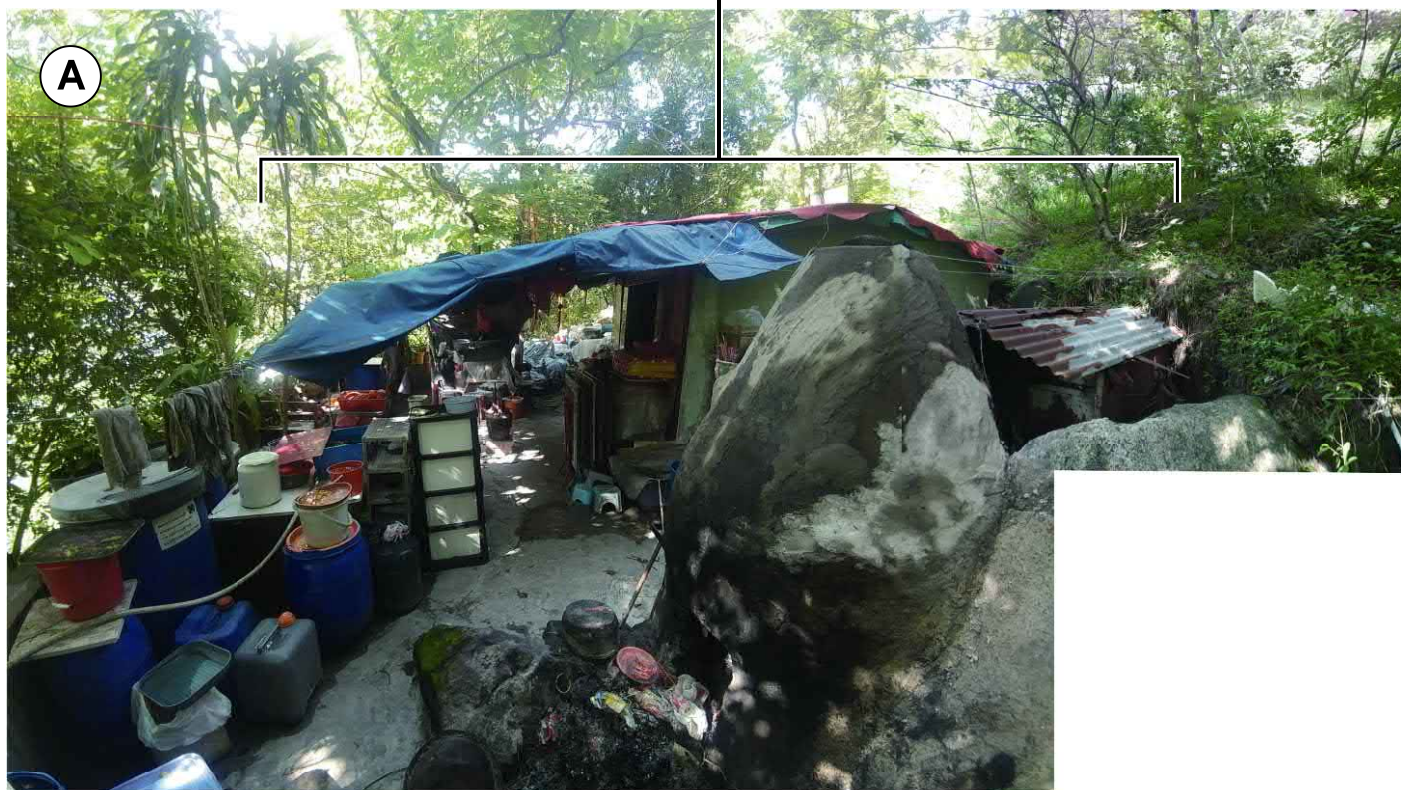

申請地點界線只作識別用  
APPLICATION SITE BOUNDARY  
FOR IDENTIFICATION PURPOSE ONLY

本圖於2018年7月24日擬備，所根據的資料為攝於2018年7月20日的實地照片  
PLAN PREPARED ON 24.7.2018  
BASED ON SITE PHOTO  
TAKEN ON 20.7.2018

實地照片 SITE PHOTO

擬議宗教機構（寺廟）  
九龍藍田連德道東北面及  
將軍澳隧道收費廣場東南面的政府土地  
PROPOSED RELIGIOUS INSTITUTION (TEMPLE)  
GOVERNMENT LAND TO THE NORTHEAST OF LIN TAK ROAD AND  
SOUTHEAST OF TSEUNG KWAN O TUNNEL TOLL PLAZA,  
LAM TIN, KOWLOON

規劃署  
PLANNING  
DEPARTMENT



參考編號  
REFERENCE No.  
A/K14/759

圖 PLAN  
A - 3



申請地點  
APPLICATION SITE

現有行人路  
EXISTING FOOTPATH



申請地點  
APPLICATION SITE

現有行人路  
EXISTING FOOTPATH

同類申請地點  
SIMILAR APPLICATION SITE (A/K14/422)

申請地點界線只作識別用  
APPLICATION SITE BOUNDARY FOR IDENTIFICATION PURPOSE ONLY

實地照片 SITE PHOTOS

擬議宗教機構（寺廟）  
九龍藍田連德道東北面及  
將軍澳隧道收費廣場東南面的政府土地  
PROPOSED RELIGIOUS INSTITUTION (TEMPLE)  
GOVERNMENT LAND TO THE NORTHEAST OF LIN TAK ROAD AND  
SOUTHEAST OF TSEUNG KWAN O TUNNEL TOLL PLAZA,  
LAM TIN, KOWLOON

規劃署  
PLANNING DEPARTMENT



參考編號  
REFERENCE No.  
A/K14/759

圖 PLAN  
A - 4

本圖於2018年7月26日擬備，所根據的資料為攝於2018年6月25日(上)及2018年7月20日(下)的實地照片  
PLAN PREPARED ON 26.7.2018 BASED ON SITE PHOTOS TAKEN ON 25.6.2018 (UPPER) AND 20.7.2018 (LOWER)

3



往前馬游塘中堆填區  
的限制駛入道路  
RESTRICTED ROAD  
TO EX-MA YAU TONG  
CENTRAL LANDFILL

現有行人路  
EXISTING  
FOOTPATH

寶達邨  
PO TAT ESTATE

將軍澳隧道公路  
TSEUNG KWAN O  
TUNNEL ROAD

將軍澳隧道公路入口  
PORTAL OF  
TSEUNG KWAN O  
TUNNEL ROAD

往前馬游塘中堆填區  
的限制駛入道路  
RESTRICTED ROAD  
TO EX-MA YAU TONG  
CENTRAL LANDFILL

4



往申請地點的現有行人路  
EXISTING FOOTPATH  
TO APPLICATION SITE

連德道  
LIN TAK ROAD

### 實地照片 SITE PHOTOS

擬議宗教機構（寺廟）  
九龍藍田連德道東北面及  
將軍澳隧道收費廣場東南面的政府土地  
PROPOSED RELIGIOUS INSTITUTION (TEMPLE)  
GOVERNMENT LAND TO THE NORTHEAST OF LIN TAK ROAD AND  
SOUTHEAST OF TSEUNG KWAN O TUNNEL TOLL PLAZA,  
LAM TIN, KOWLOON

規劃署  
PLANNING  
DEPARTMENT



參考編號  
REFERENCE No.

A/K14/759

圖 PLAN

A - 5

本圖於2018年7月26日擬備，所根據的資料為攝於2017年6月25日的實地照片  
PLAN PREPARED ON 26.7.2018  
BASED ON SITE PHOTOS  
TAKEN ON 25.6.2018