

修正總建樓面面積 45.36 平方米

1. 八仙廟神龕包括儲物室和儲物櫃及上蓋休息區  
(八仙神龕:長 2.5 米,闊 2.3 米,高 2.8 米(一層),合共面積 5.75 平方米, 儲物室:  
長 3 米,闊 0.7 米,高 2.8 米(一層),合共面積 2.1 平方米, 儲物櫃: 長 1.5 米,闊 0.3  
米,高 2.米(一層),合共面積 0.45 平方米,上蓋休息區:長 5.8 米(另一邊長 3.3 米),  
闊 6.9 米(另一邊闊 5.4 米)高 3.3 米,物料為木材及金屬板(一層),合共面積 36.27  
平方米.
2. 佛祖神龕: 長 1.7 米,闊 1.7 米高 2 米(一層),合共面積 2.89 平方米
3. 觀音神龕: 長 1.5 米,闊 1.5 米,高 1.85 米(地基長 1.5 米,闊 1.5 米,高 0.3 米(一層),  
合共面積 2.25 平方米
4. 土 地: 長 0.9 米,闊 1.1 米,高 1.5 米(地基:長 1 米,闊 1 米,高 0.3 米)(一層),  
合共面積 0.99 平方米
5. 天地父母: 長 1 米,闊 1.2 米,高 1.6 米(地基:長 2.3 米,闊 1.6 米,高 0.4 米)(一層),  
合共面積 1.2 平方米
6. 化寶爐:直徑:1.5 米,高 4.56 米合共面積 1.76 平方米

修正八仙廟申請地點面積 105 平方米

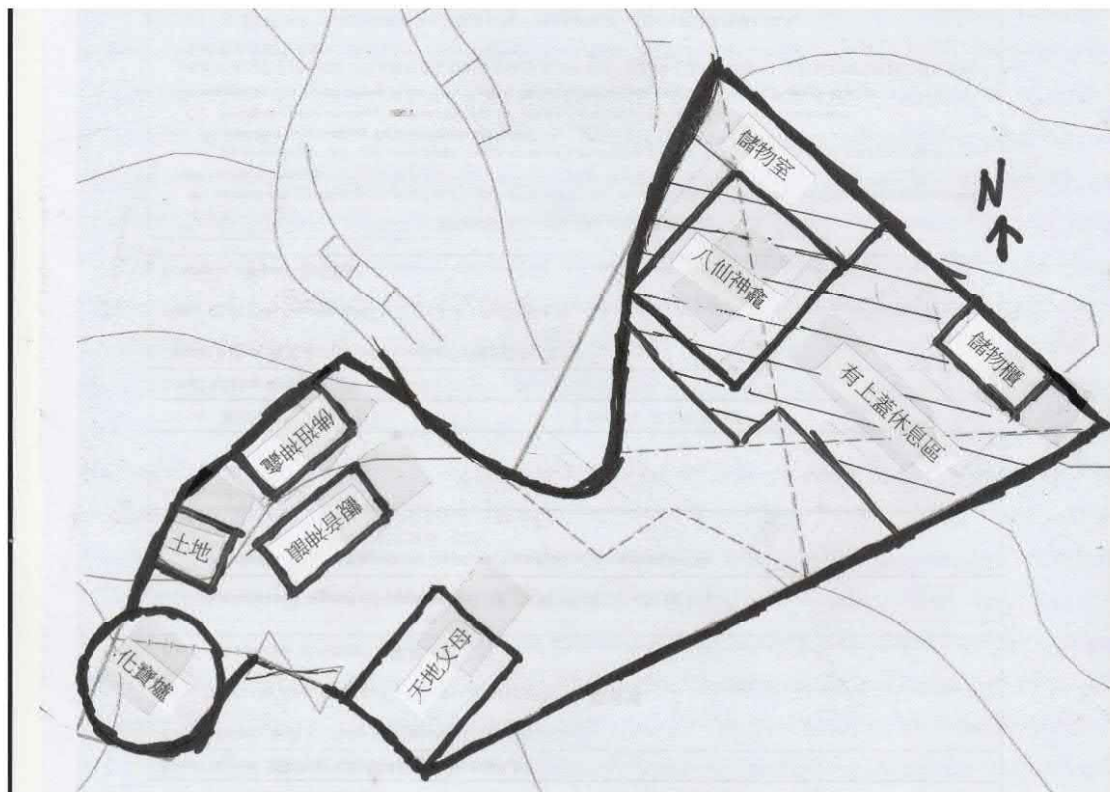

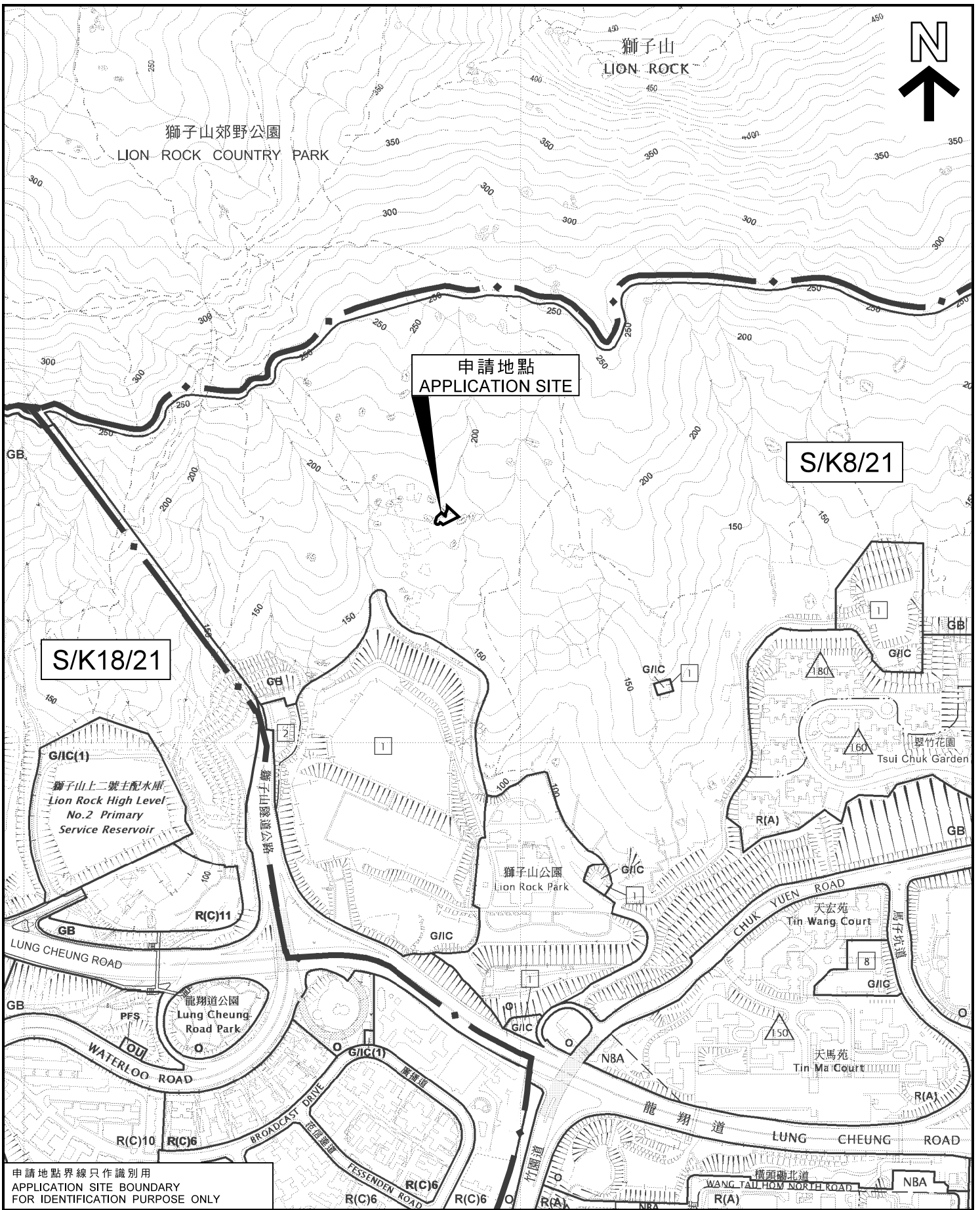

申請地點界線只作識別用  
APPLICATION SITE BOUNDARY  
FOR IDENTIFICATION PURPOSE ONLY

本摘要圖於2018年6月15日擬備，  
所根據的資料為於2011年10月4日  
核准的分區計劃大綱圖編號S/K8/21  
及於2017年12月5日核准的  
分區計劃大綱圖編號S/K18/21  
EXTRACT PLAN PREPARED ON 15.6.2018  
BASED ON OUTLINE ZONING PLANS No.  
S/K8/21 APPROVED ON 4.10.2011 AND  
S/K18/21 APPROVED ON 5.12.2017

**位置圖 LOCATION PLAN**

宗教機構 (寺廟)  
九龍黃大仙獅子山公園西北方的政府土地 (八仙廟)  
RELIGIOUS INSTITUTION (TEMPLE)  
GOVERNMENT LAND TO THE NORTHWEST OF LION ROCK PARK,  
WONG TAI SIN, KOWLOON (PAK SIN TEMPLE)

米 METRES 100 0 100 200 米 METRES  
SCALE 1 : 5 000 比例尺

規劃署  
PLANNING  
DEPARTMENT



參考編號  
REFERENCE No.  
A/K8/48

圖 PLAN  
A - 1

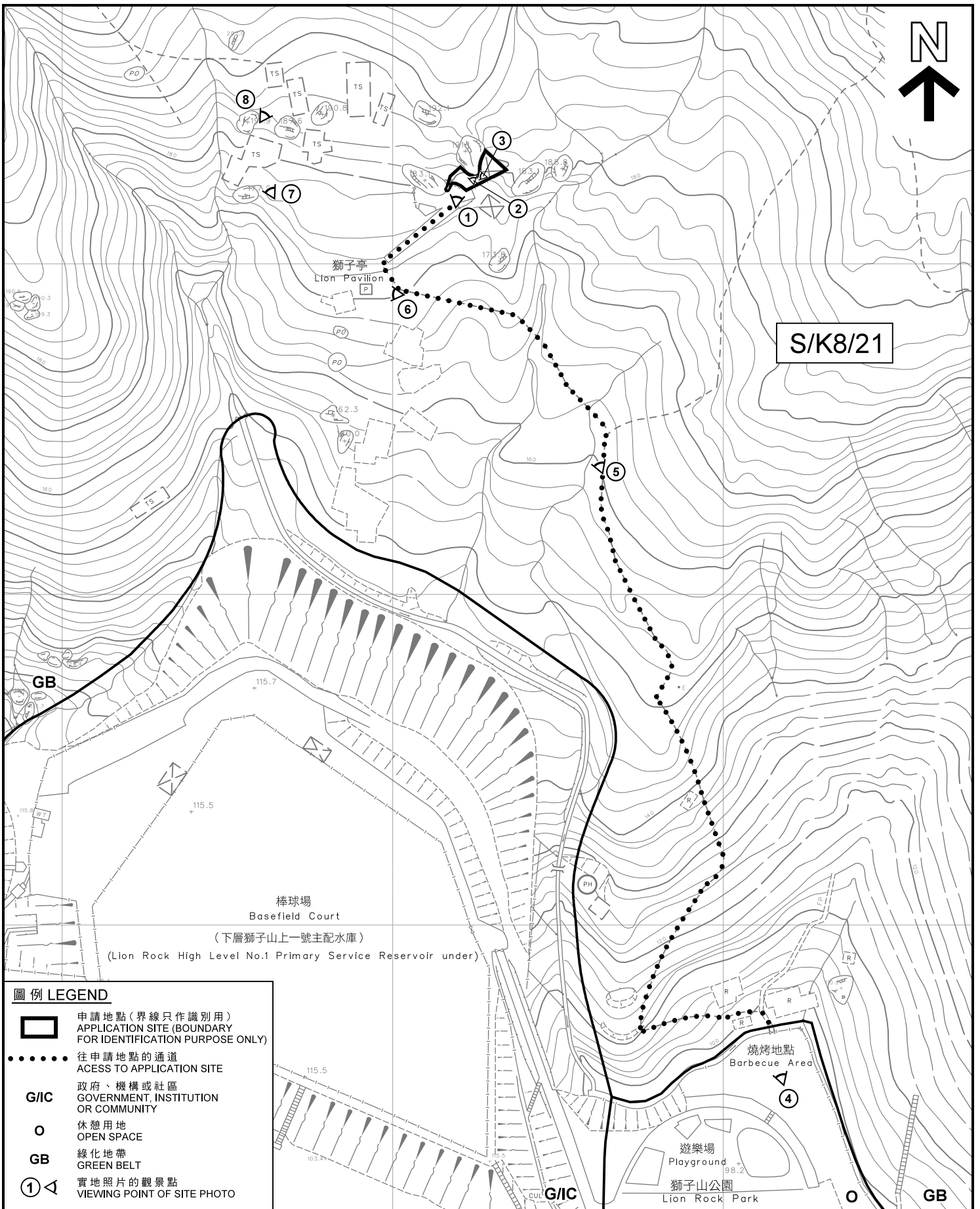

- 圖例 LEGEND**
- 申請地點(界線只作識別用)  
APPLICATION SITE (BOUNDARY FOR IDENTIFICATION PURPOSE ONLY)
  - ..... 往申請地點的通道  
ACCESS TO APPLICATION SITE
  - G/I/C** 政府、機構或社區  
GOVERNMENT, INSTITUTION OR COMMUNITY
  - O** 休憩用地  
OPEN SPACE
  - GB** 綠化地帶  
GREEN BELT
  - ①** 實地照片的觀景點  
VIEWING POINT OF SITE PHOTO

本摘要圖於2018年6月27日擬備，  
所根據的資料為測量圖編號  
11-NW-5D

EXTRACT PLAN PREPARED ON 27.6.2018  
BASED ON SURVEY SHEET No.  
11-NW-5D

**平面圖 SITE PLAN**

宗教機構(寺廟)  
 九龍黃大仙獅子山公園西北方的政府土地(八仙廟)  
 RELIGIOUS INSTITUTION (TEMPLE)  
 GOVERNMENT LAND TO THE NORTHWEST OF LION ROCK PARK,  
 WONG TAI SIN, KOWLOON (PAK SIN TEMPLE)

SCALE 1 : 1 500 比例尺

米 25 0 25 50 米  
 METRES METRES

**規劃署**  
**PLANNING DEPARTMENT**

參考編號 REFERENCE No. <b>A/K8/48</b>	<b>圖 PLAN</b> <b>A - 2</b>
---	-------------------------------

獅子山  
LION ROCK



獅子山郊野公園  
LION ROCK COUNTRY PARK



隧道口  
Tunnel Portal

LION ROCK TUNNEL ROAD  
獅子山隧道公路

棒球場  
Basefield Court  
(下層獅子山上一號主配水庫)  
(Lion Rock High Level No.1  
Primary Service Reservoir under)

射箭場  
Archery Field  
(下層獅子山下主配水庫)  
(Lion Rock Low Level  
Primary Service Reservoir under)

遊樂場  
Playground

獅子山公園  
Lion Rock Park

圖例 LEGEND



申請地點(界線只作識別用)  
APPLICATION SITE (BOUNDARY  
FOR IDENTIFICATION PURPOSE ONLY)

航攝照片 AERIAL PHOTO

本摘要圖於2018年6月15日擬備，  
所根據的資料為地政總署於2016年1月8日  
拍攝的航攝照片編號CS62863

EXTRACT PLAN PREPARED ON 15.6.2018  
BASED ON AERIAL PHOTO No. CS62863  
TAKEN ON 8.1.2016 BY LANDS  
DEPARTMENT

宗教機構(寺廟)  
九龍黃大仙獅子山公園西北方的政府土地(八仙廟)  
RELIGIOUS INSTITUTION (TEMPLE)  
GOVERNMENT LAND TO THE NORTHWEST OF LION ROCK PARK,  
WONG TAI SIN, KOWLOON (PAK SIN TEMPLE)

規劃署  
PLANNING  
DEPARTMENT



參考編號  
REFERENCE No.

A/K8/48

圖 PLAN

A - 3

申請地點  
APPLICATION SITE



實地照片 SITE PHOTO

本圖於2018年6月15日擬備，所根據的資料為  
攝於2018年5月18日的實地照片  
PLAN PREPARED ON 15.6.2018  
BASED ON SITE PHOTO TAKEN ON 18.5.2018

宗教機構 (寺廟)  
九龍黃大仙獅子山公園西北方的政府土地 (八仙廟)  
RELIGIOUS INSTITUTION (TEMPLE)  
GOVERNMENT LAND TO THE NORTHWEST OF LION ROCK PARK,  
WONG TAI SIN, KOWLOON (PAK SIN TEMPLE)

規劃署  
PLANNING  
DEPARTMENT



參考編號  
REFERENCE No.  
A/K8/48

圖 PLAN  
A - 4

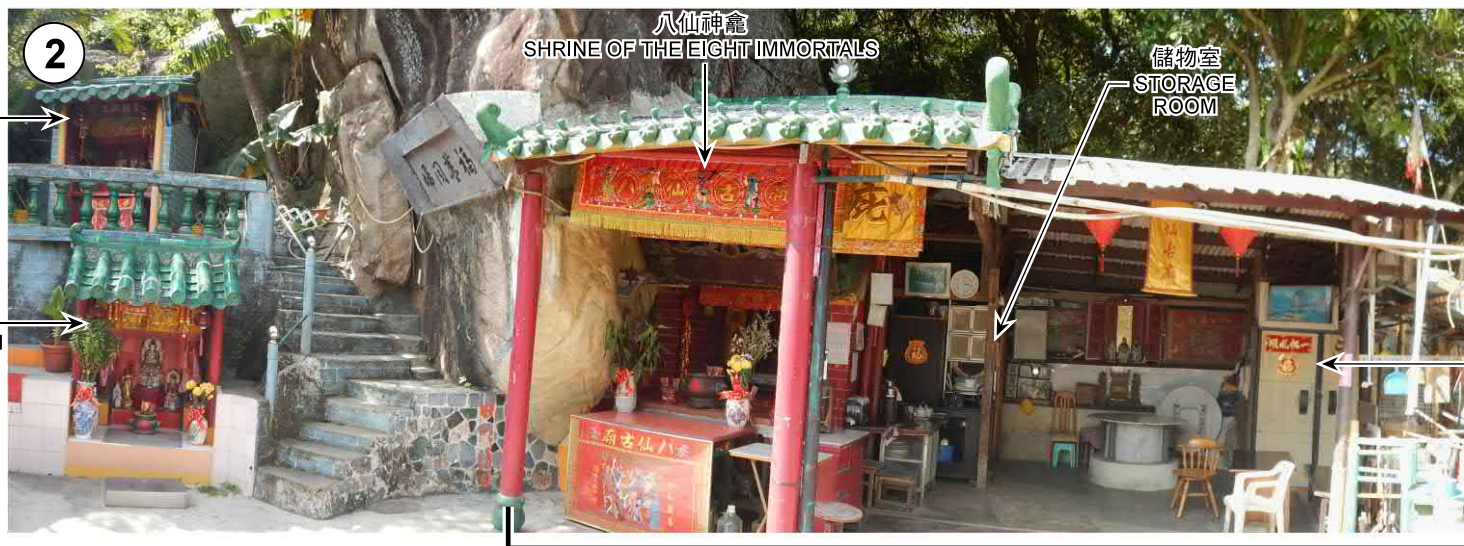

2

佛祖神龕  
SHRINE OF BUDDHA

觀音神龕  
SHRINE OF KWUN YUM

八仙神龕  
SHRINE OF THE EIGHT IMMORTALS

儲物室  
STORAGE ROOM

儲物櫃  
STORAGE CABINET

有蓋休息區 COVERED REST AREA



3

天地父母  
GOD OF HEAVEN AND  
GODDESS OF EARTH

土地  
THE EARTH GOD

觀音神龕  
SHRINE OF KWUN YUM

佛祖神龕  
SHRINE OF BUDDHA

八仙神龕  
SHRINE OF  
THE EIGHT IMMORTALS

### 實地照片 SITE PHOTOS

本圖於2018年6月15日擬備，所根據的資料為攝於2018年5月18日的實地照片  
PLAN PREPARED ON 15.6.2018  
BASED ON SITE PHOTOS TAKEN ON 18.5.2018

宗教機構（寺廟）  
九龍黃大仙獅子山公園西北方的政府土地（八仙廟）  
RELIGIOUS INSTITUTION (TEMPLE)  
GOVERNMENT LAND TO THE NORTHWEST OF LION ROCK PARK,  
WONG TAI SIN, KOWLOON (PAK SIN TEMPLE)

規劃署  
PLANNING  
DEPARTMENT



參考編號  
REFERENCE No.  
A/K8/48

圖 PLAN  
A - 5

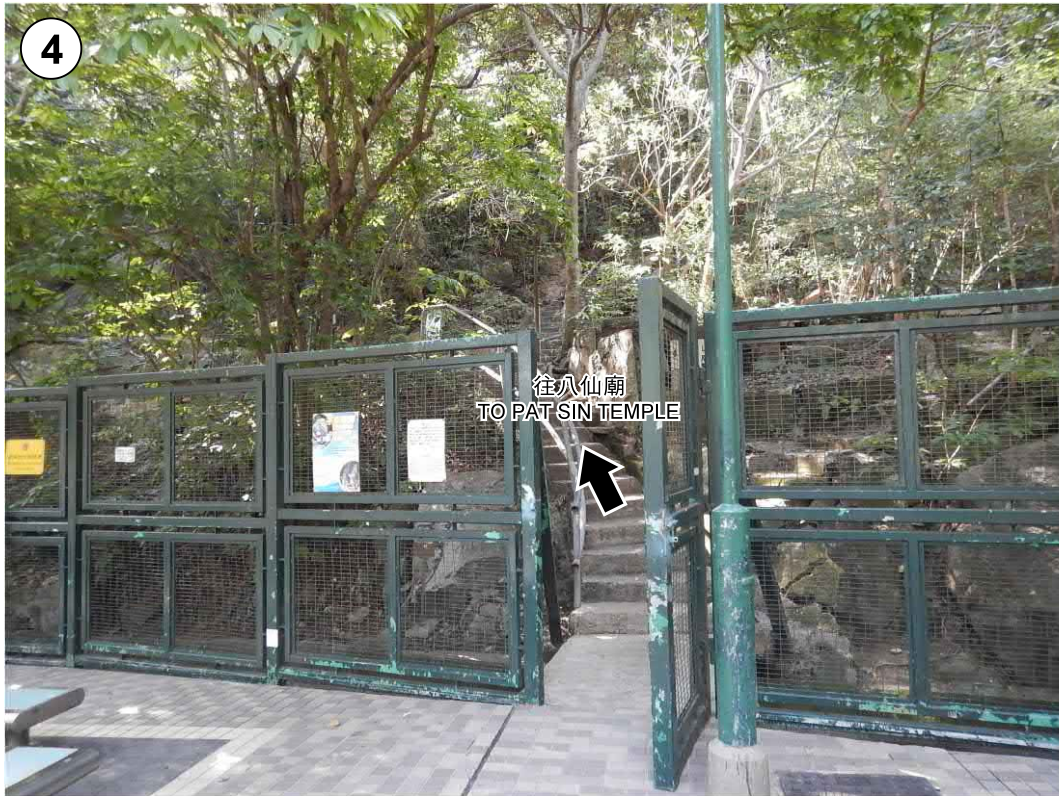

**實地照片 SITE PHOTOS**

宗教機構（寺廟）  
 九龍黃大仙獅子山公園西北方的政府土地（八仙廟）  
 RELIGIOUS INSTITUTION (TEMPLE)  
 GOVERNMENT LAND TO THE NORTHWEST OF LION ROCK PARK,  
 WONG TAI SIN, KOWLOON (PAK SIN TEMPLE)

規劃署  
 PLANNING  
 DEPARTMENT



參考編號  
 REFERENCE No.  
 A/K8/48

圖 PLAN  
 A - 6

本圖於2018年6月15日擬備，所根據的資料為攝於2018年5月18日的實地照片  
 PLAN PREPARED ON 15.6.2018  
 BASED ON SITE PHOTOS  
 TAKEN ON 18.5.2018



獅子亭  
LION PAVILION



實地照片 SITE PHOTOS

宗教機構 (寺廟)  
九龍黃大仙獅子山公園西北方的政府土地 (八仙廟)  
RELIGIOUS INSTITUTION (TEMPLE)  
GOVERNMENT LAND TO THE NORTHWEST OF LION ROCK PARK,  
WONG TAI SIN, KOWLOON (PAK SIN TEMPLE)

規劃署  
PLANNING  
DEPARTMENT



參考編號  
REFERENCE No.  
A/K8/48

圖 PLAN  
A - 7

本圖於2018年6月22日擬備，所根據的資料為攝於2018年3月12日的實地照片  
PLAN PREPARED ON 22.6.2018  
BASED ON SITE PHOTOS  
TAKEN ON 12.3.2018