

REVISED LAYOUT PLAN	Figure 3a	 GRANDMAX SURVEYORS LIMITED 俊滙測量師行有限公司
	Not to Scale	

參考編號 REFERENCE No. A/K5/809	繪圖 DRAWING A-1
--	-----------------------------

(來源：附錄 I)
(Source : Appendix I)

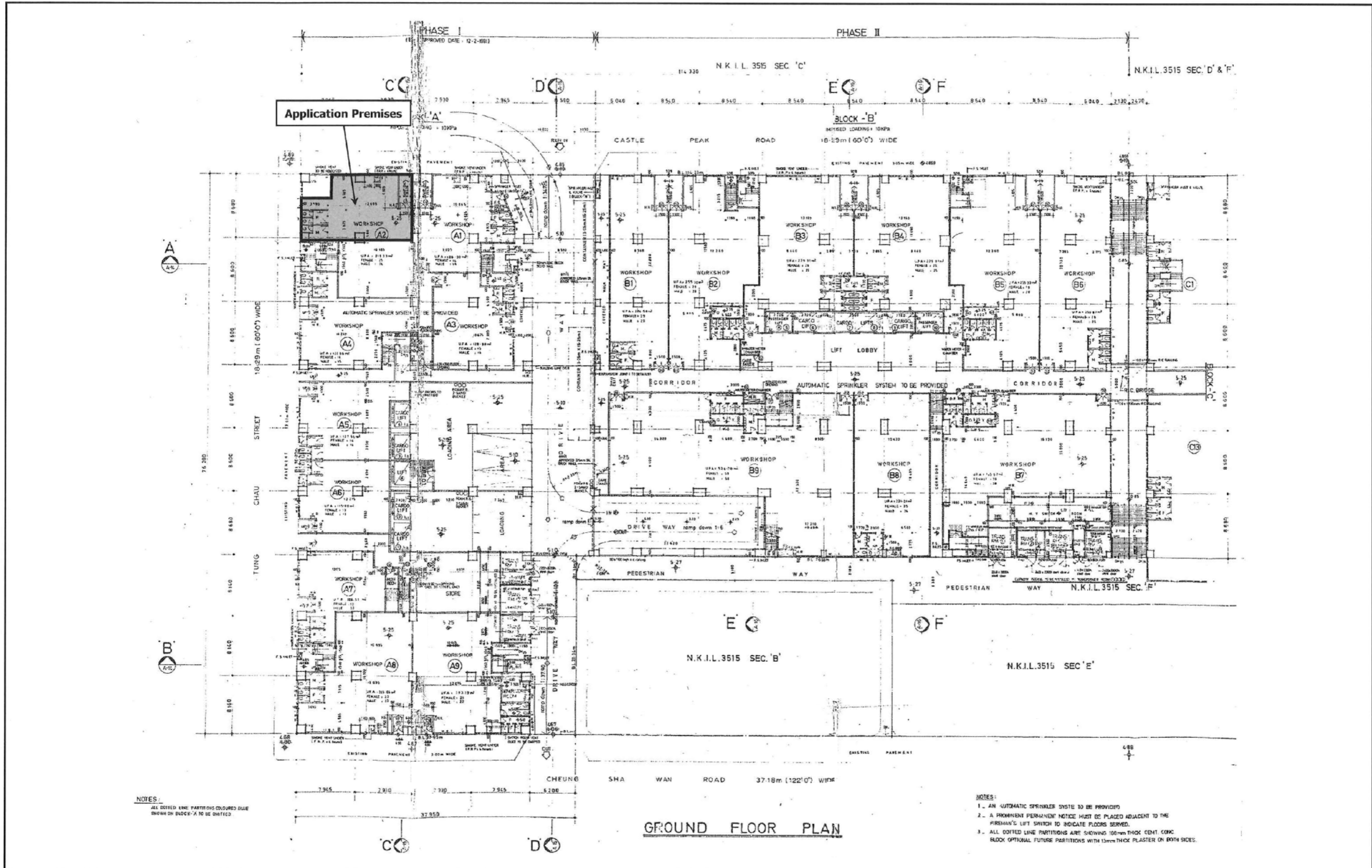

REVISED APPROVED BUILDING PLAN (GROUND FLOOR)

Figure 4a

Not to Scale



GRANDMAX SURVEYORS LIMITED
俊滙測量師行有限公司

參考編號
REFERENCE No.
A/K5/809

繪圖
DRAWING
A-2

(來源：附錄 I)
(Source: Appendix I)

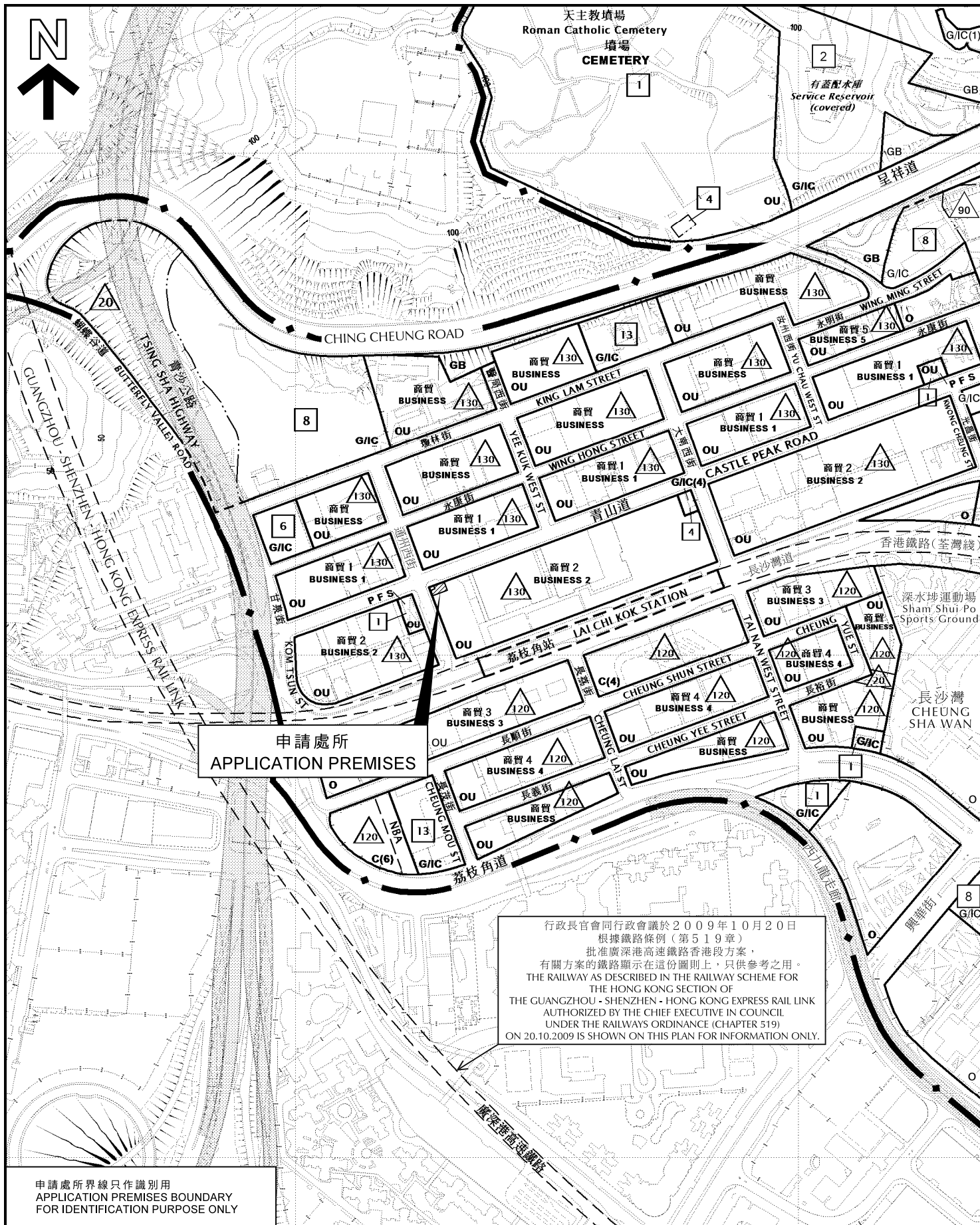

申請處所界線只作識別用
APPLICATION PREMISES BOUNDARY
FOR IDENTIFICATION PURPOSE ONLY

本摘要圖於2019年8月26日擬備，
所根據的資料為於2016年12月6日
核准的分區計劃大綱圖編號S/K5/37
EXTRACT PLAN PREPARED ON 26.8.2019
BASED ON OUTLINE ZONING PLAN No.
S/K5/37 APPROVED ON 6.12.2016

位置圖 LOCATION PLAN

商店及服務行業
九龍荔枝角青山道489-491號
香港工業中心A座地下A2工場部分
SHOP AND SERVICES
PORTION OF WORKSHOP A2, G/F, BLOCK A,
HONG KONG INDUSTRIAL CENTRE,
Nos. 489-491 CASTLE PEAK ROAD, LAI CHI KOK, KOWLOON

SCALE 1 : 5 000 比例尺
米 METRES 100 0 100 200 米 METRES

規劃署
PLANNING
DEPARTMENT



參考編號
REFERENCE No.

A/K5/809

圖 PLAN

A-1

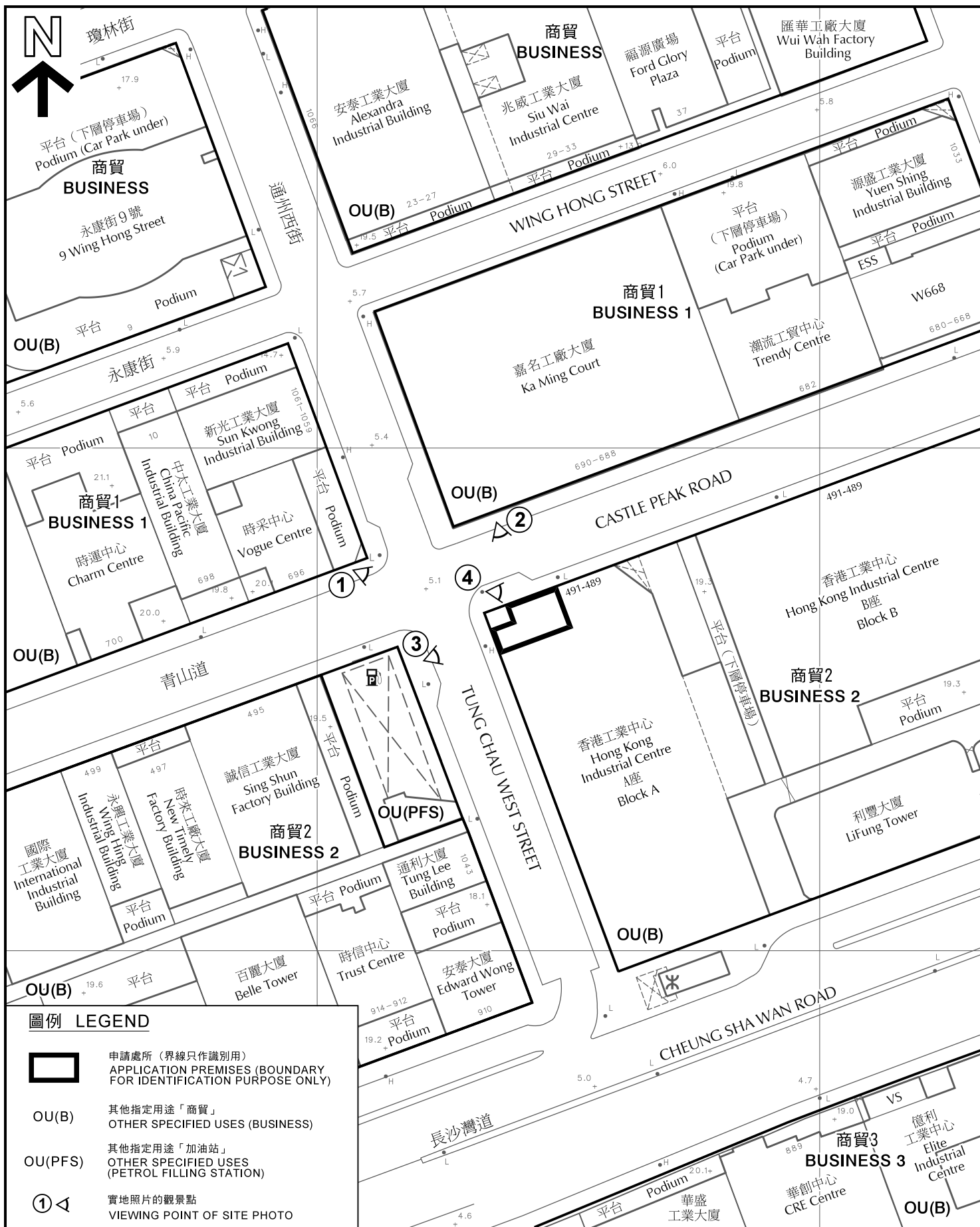

圖例 LEGEND

-  申請處所 (界線只作識別用)
APPLICATION PREMISES (BOUNDARY FOR IDENTIFICATION PURPOSE ONLY)
- OU(B)** 其他指定用途「商貿」
OTHER SPECIFIED USES (BUSINESS)
- OU(PFS)** 其他指定用途「加油站」
OTHER SPECIFIED USES (PETROL FILLING STATION)
-  實地照片的觀景點
VIEWING POINT OF SITE PHOTO

平面圖 SITE PLAN

商店及服務行業
九龍荔枝角青山道489-491號
香港工業中心A座地下A2工場部分
SHOP AND SERVICES
PORTION OF WORKSHOP A2, G/F, BLOCK A,
HONG KONG INDUSTRIAL CENTRE,

Nos. 489-491 CASTLE PEAK ROAD, LAI CHI KOK, KOWLOON
SCALE 1 : 1 000 比例尺

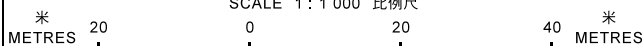

本摘要圖於2019年8月29日擬備，所根據的資料為測量圖編號11-NW-8C
EXTRACT PLAN PREPARED ON 29.8.2019
BASED ON SURVEY SHEET No. 11-NW-8C

**規劃署
PLANNING
DEPARTMENT**



參考編號
REFERENCE No.
A/K5/809

圖 PLAN
A-2

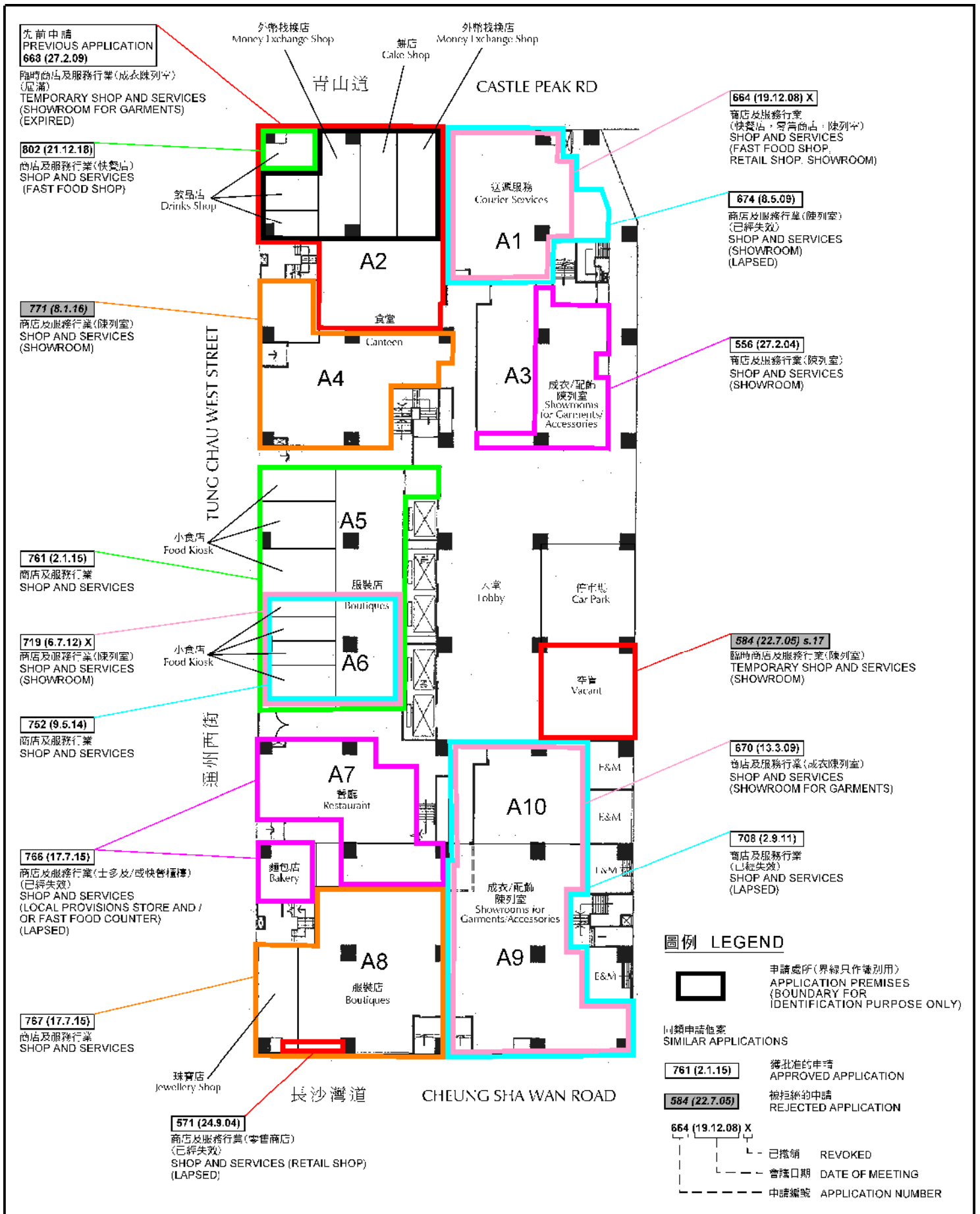

本圖於2019年9月5日發備
PLAN PREPARED ON 5.9.2019

香港工業中心A座地下有關申請位置圖
LOCATION PLAN OF APPLICATIONS ON
GROUND FLOOR, BLOCK A, HONG KONG INDUSTRIAL CENTRE

商店及服務行業
九龍荔枝角青山道489-491號
香港工業中心A座地下A2工場部分
SHOP AND SERVICES
PORTION OF WORKSHOP A2, G/F, BLOCK A,
HONG KONG INDUSTRIAL CENTRE,
Nos. 489-491 CASTLE PEAK ROAD, LAI CHI KOK, KOWLOON

規劃署
PLANNING
DEPARTMENT

參考編號
REFERENCE No. A/K5/809

圖 PLAN
A-2a

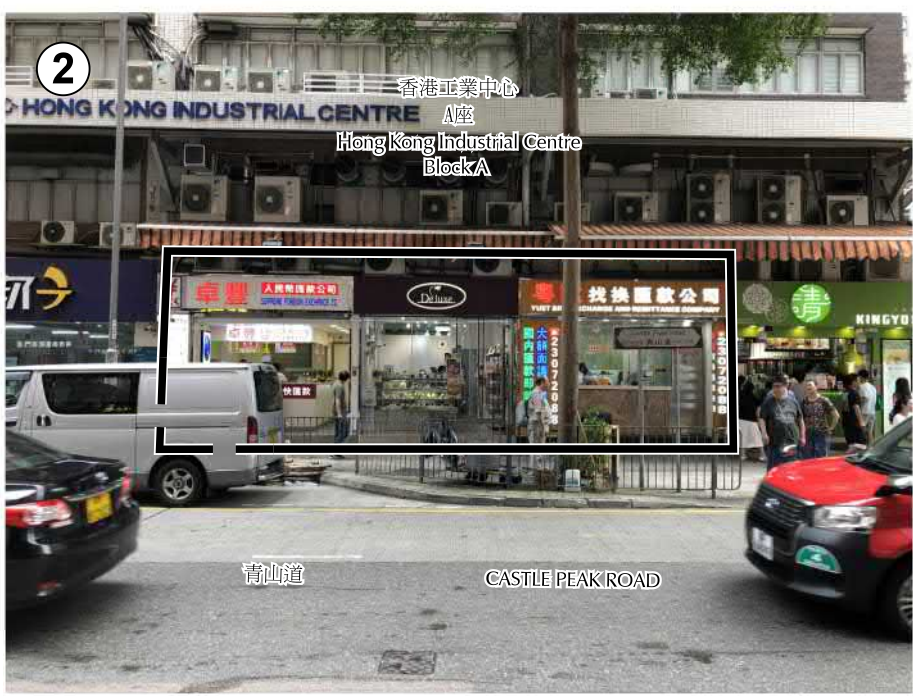

 申請處所 (界線只作識別用)
 APPLICATION PREMISES
 (BOUNDARY FOR IDENTIFICATION
 PURPOSE ONLY)

本圖於2019年9月3日擬備，所根據的
 資料為攝於2019年8月31日及
 2019年8月16日的實地照片
 PLAN PREPARED ON 3.9.2019
 BASED ON SITE PHOTOS TAKEN ON
 31.8.2019 AND 16.8.2019

實地照片 SITE PHOTOS
 商店及服務行業
 九龍荔枝角青山道489-491號
 香港工業中心A座地下A2工場部分
 SHOP AND SERVICES
 PORTION OF WORKSHOP A2, G/F, BLOCK A,
 HONG KONG INDUSTRIAL CENTRE,
 Nos. 489-491 CASTLE PEAK ROAD, LAI CHI KOK, KOWLOON

規劃署
PLANNING
DEPARTMENT



參考編號
 REFERENCE No.
 A/K5/809

圖 PLAN
 A-3

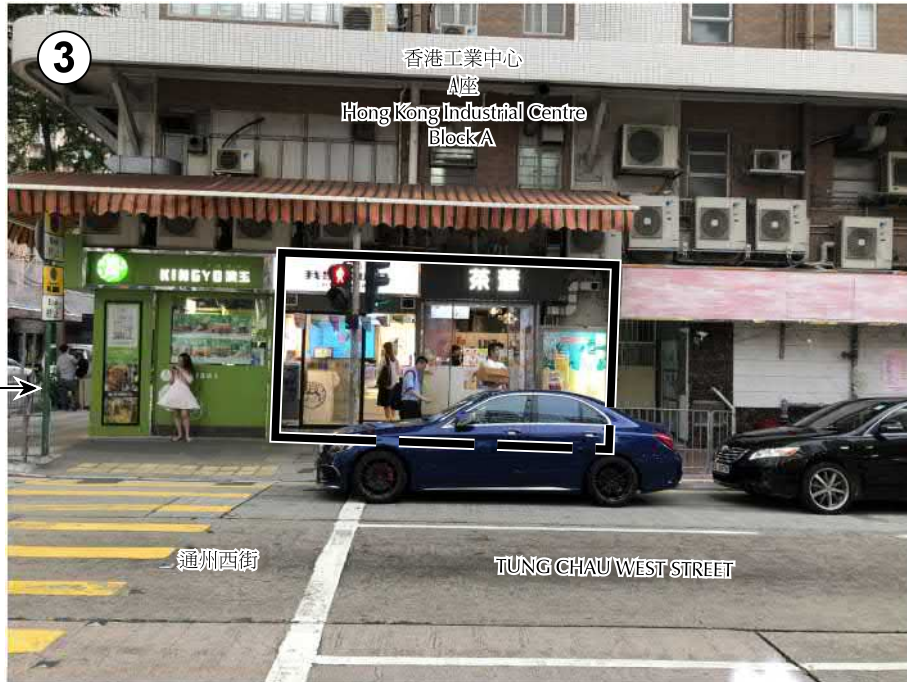

 申請處所 (界線只作識別用)
 APPLICATION PREMISES
 (BOUNDARY FOR IDENTIFICATION
 PURPOSE ONLY)

本圖於2019年8月30日擬備，所根據的
 資料為攝於2019年8月16日的實地照片
 PLAN PREPARED ON 30.8.2019
 BASED ON SITE PHOTOS
 TAKEN ON 16.8.2019

實地照片 SITE PHOTOS

商店及服務行業
 九龍荔枝角青山道489-491號
 香港工業中心A座地下A2工場部分
 SHOP AND SERVICES
 PORTION OF WORKSHOP A2, G/F, BLOCK A,
 HONG KONG INDUSTRIAL CENTRE,
 Nos. 489-491 CASTLE PEAK ROAD, LAI CHI KOK, KOWLOON

規劃署
 PLANNING
 DEPARTMENT



參考編號
 REFERENCE No.
 A/K5/809

圖 PLAN
 A-4