

Subject Building
目標物業

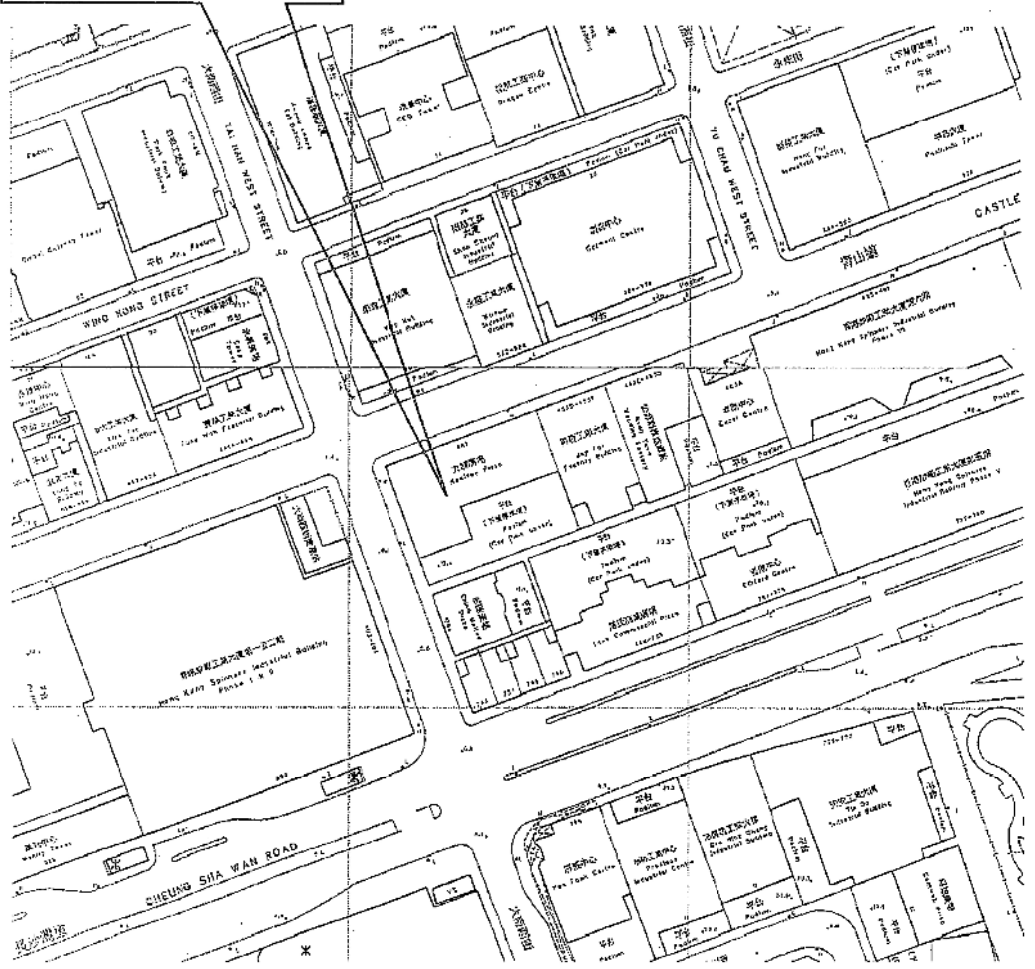

參考編號 REFERENCE No. A/K5/797	繪圖 DRAWING A-1
-----------------------------------	----------------------

(來源：附錄 I)
(Source: Appendix I)

Application Premises
申請處所

地下平面圖 GROUND FLOOR PLAN

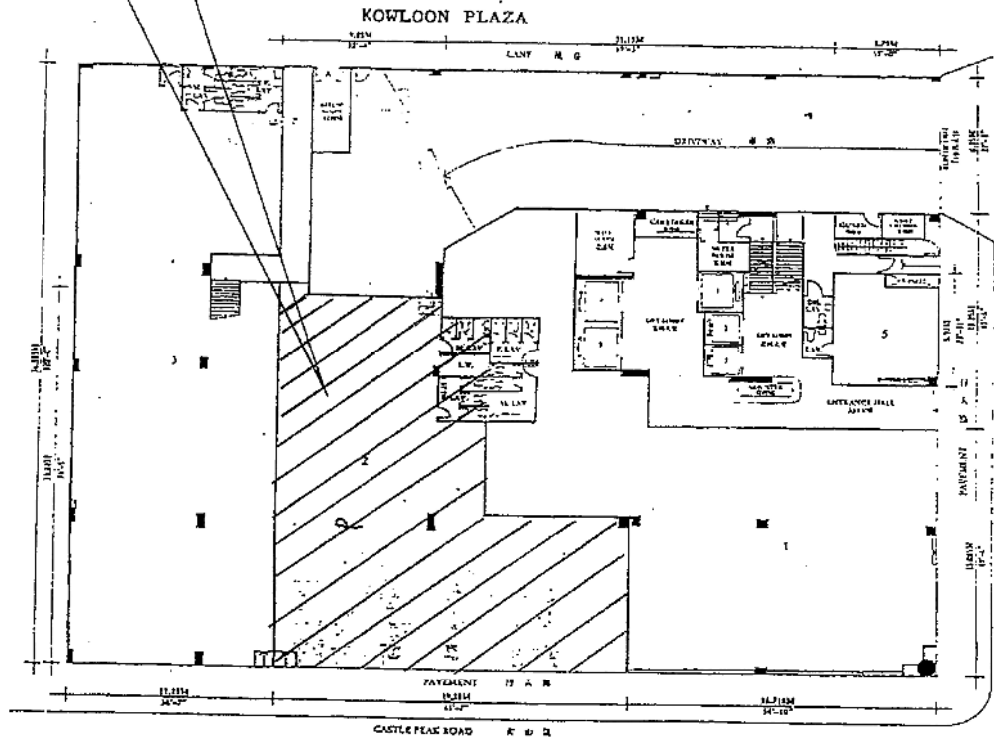

NO.	1
DATE	12/11/2011
DRAWN BY	W. H. CHAN
CHECKED BY	W. H. CHAN
SCALE	AS SHOWN
PROJECT	CASTLE PEAK PLAZA
SHEET NO.	1
TOTAL SHEETS	1
DESIGNED BY	W. H. CHAN
APPROVED BY	W. H. CHAN
DATE OF ISSUE	12/11/2011
REVISIONS	
REVISION 1: 12/11/2011	

參考編號 REFERENCE No. A/K5/797	繪圖 DRAWING A-2
-----------------------------------	----------------------

(來源 : 附錄 I)
(Source : Appendix I)

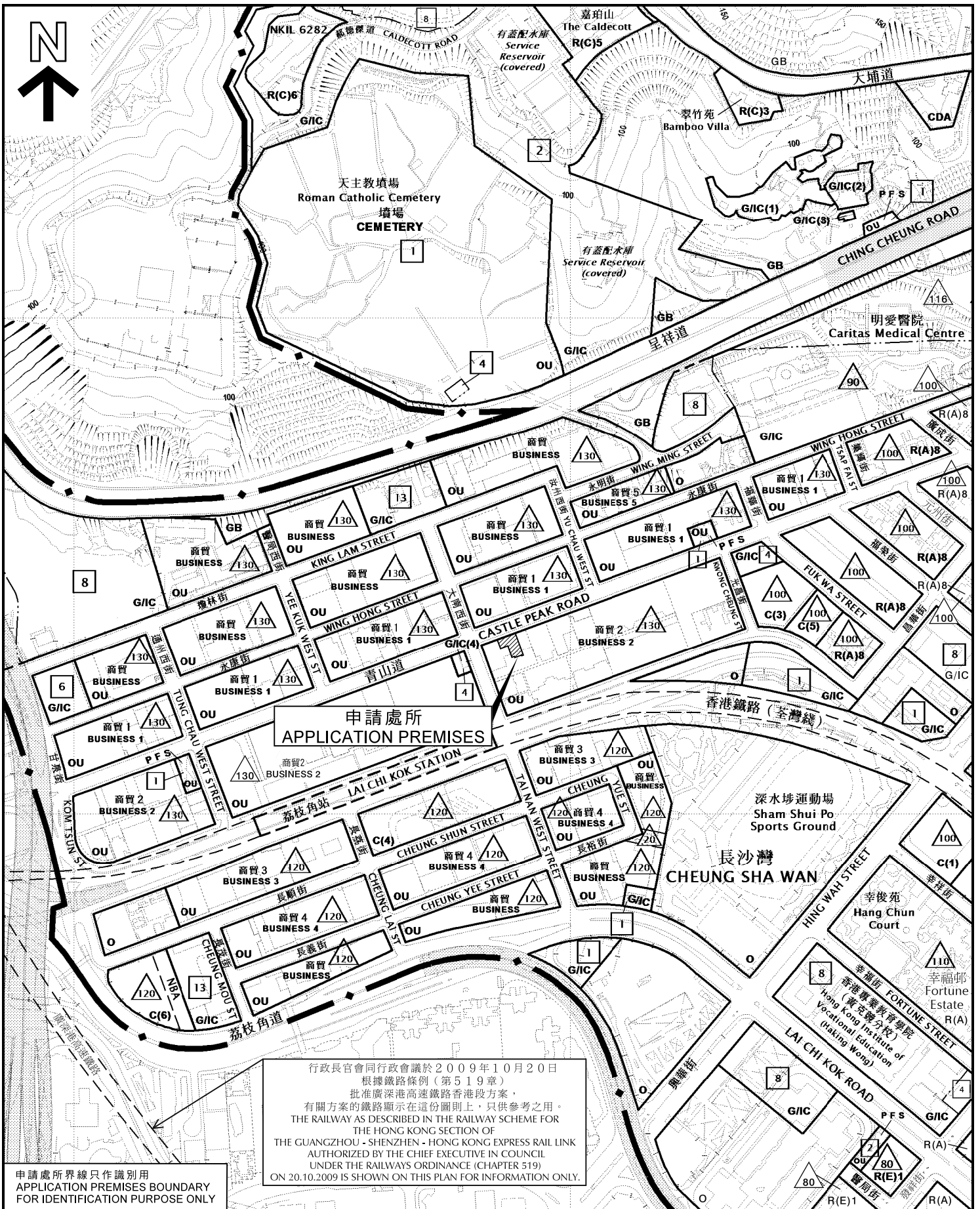

申請處所
APPLICATION PREMISES

行政長官會同行政會議於2009年10月20日
根據鐵路條例(第519章)
批准廣深港高速鐵路香港段方案,
有關方案的鐵路顯示在這份圖則上, 只供參考之用。
THE RAILWAY AS DESCRIBED IN THE RAILWAY SCHEME FOR
THE HONG KONG SECTION OF
THE GUANGZHOU - SHENZHEN - HONG KONG EXPRESS RAIL LINK
AUTHORIZED BY THE CHIEF EXECUTIVE IN COUNCIL
UNDER THE RAILWAYS ORDINANCE (CHAPTER 519)
ON 20.10.2009 IS SHOWN ON THIS PLAN FOR INFORMATION ONLY.

申請處所界線只作識別用
APPLICATION PREMISES BOUNDARY
FOR IDENTIFICATION PURPOSE ONLY

位置圖 LOCATION PLAN

商店及服務行業(銀行)
九龍長沙灣青山道485號
九龍廣場地下2號舖
SHOP AND SERVICES (BANK)
UNIT No. 2, G/F, KOWLOON PLAZA,
485 CASTLE PEAK ROAD, CHEUNG SHA WAN, KOWLOON

規劃署
PLANNING
DEPARTMENT



參考編號
REFERENCE No.
A/K5/797

圖 PLAN
A-1

本摘要圖於2018年7月31日擬備,
所根據的資料為於2016年12月6日
核准的分區計劃大綱圖編號S/K5/37
EXTRACT PLAN PREPARED ON 31.7.2018
BASED ON OUTLINE ZONING PLAN No.
S/K5/37 APPROVED ON 6.12.2016

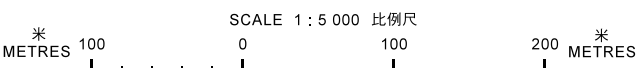

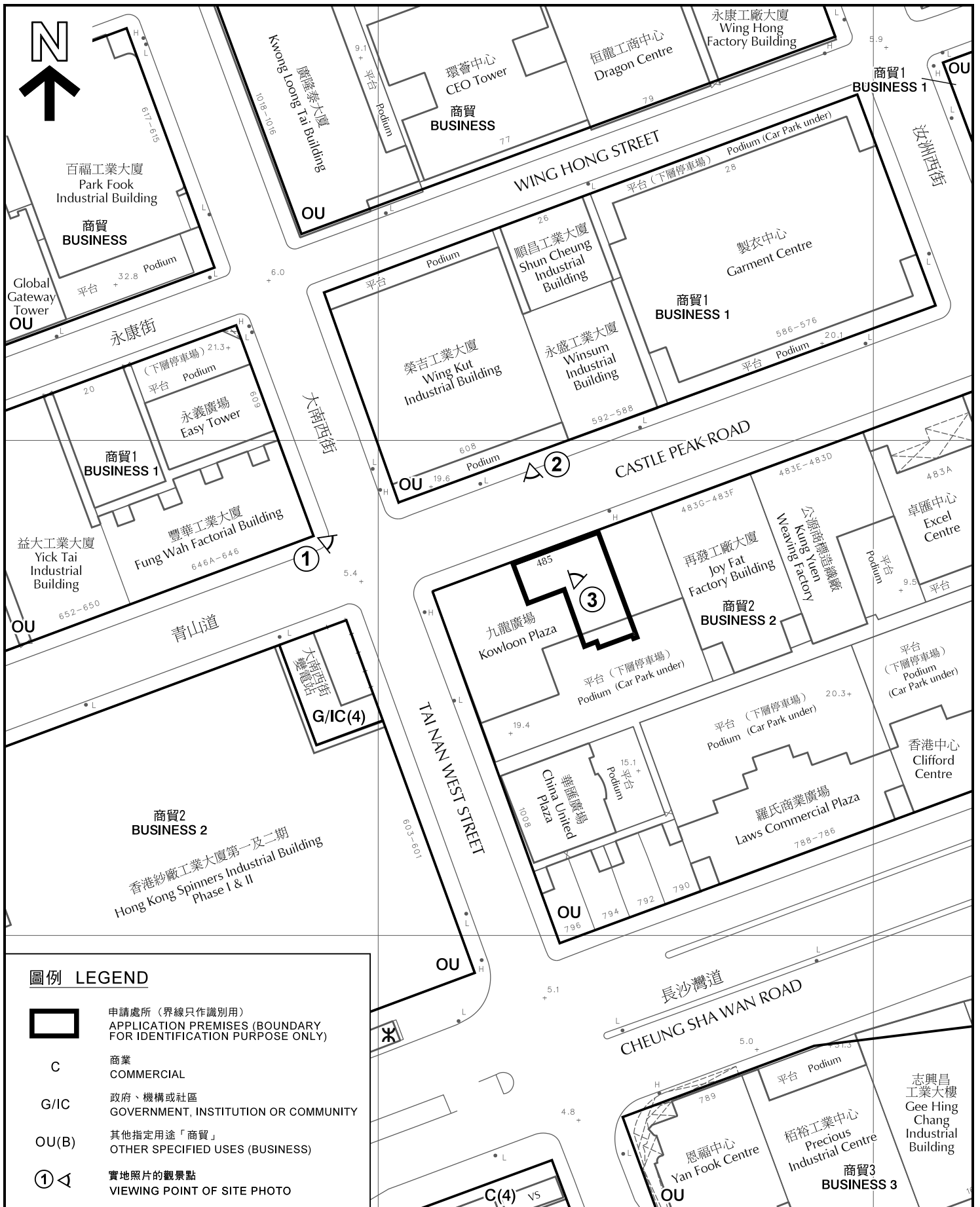

圖例 LEGEND

-  申請處所 (界線只作識別用)
APPLICATION PREMISES (BOUNDARY FOR IDENTIFICATION PURPOSE ONLY)
- C** 商業
COMMERCIAL
- G/I/C** 政府、機構或社區
GOVERNMENT, INSTITUTION OR COMMUNITY
- OU(B)** 其他指定用途「商貿」
OTHER SPECIFIED USES (BUSINESS)
-  實地照片的觀景點
VIEWING POINT OF SITE PHOTO

本摘要圖於2018年7月24日擬備，
所根據的資料為測量圖編號
11-NW-8A及C

EXTRACT PLAN PREPARED ON 24.7.2018
BASED ON SURVEY SHEETS No.
11-NW-8A & C

平面圖 SITE PLAN

商店及服務行業(銀行)
九龍長沙灣青山道485號
九龍廣場地下2號舖
SHOP AND SERVICES (BANK)
UNIT No. 2, G/F, KOWLOON PLAZA,
485 CASTLE PEAK ROAD, CHEUNG SHA WAN, KOWLOON

SCALE 1 : 1 000 比例尺

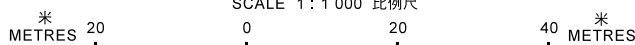

規劃署
**PLANNING
DEPARTMENT**



參考編號
REFERENCE No.
A/K5/797

圖 **PLAN**
A-2

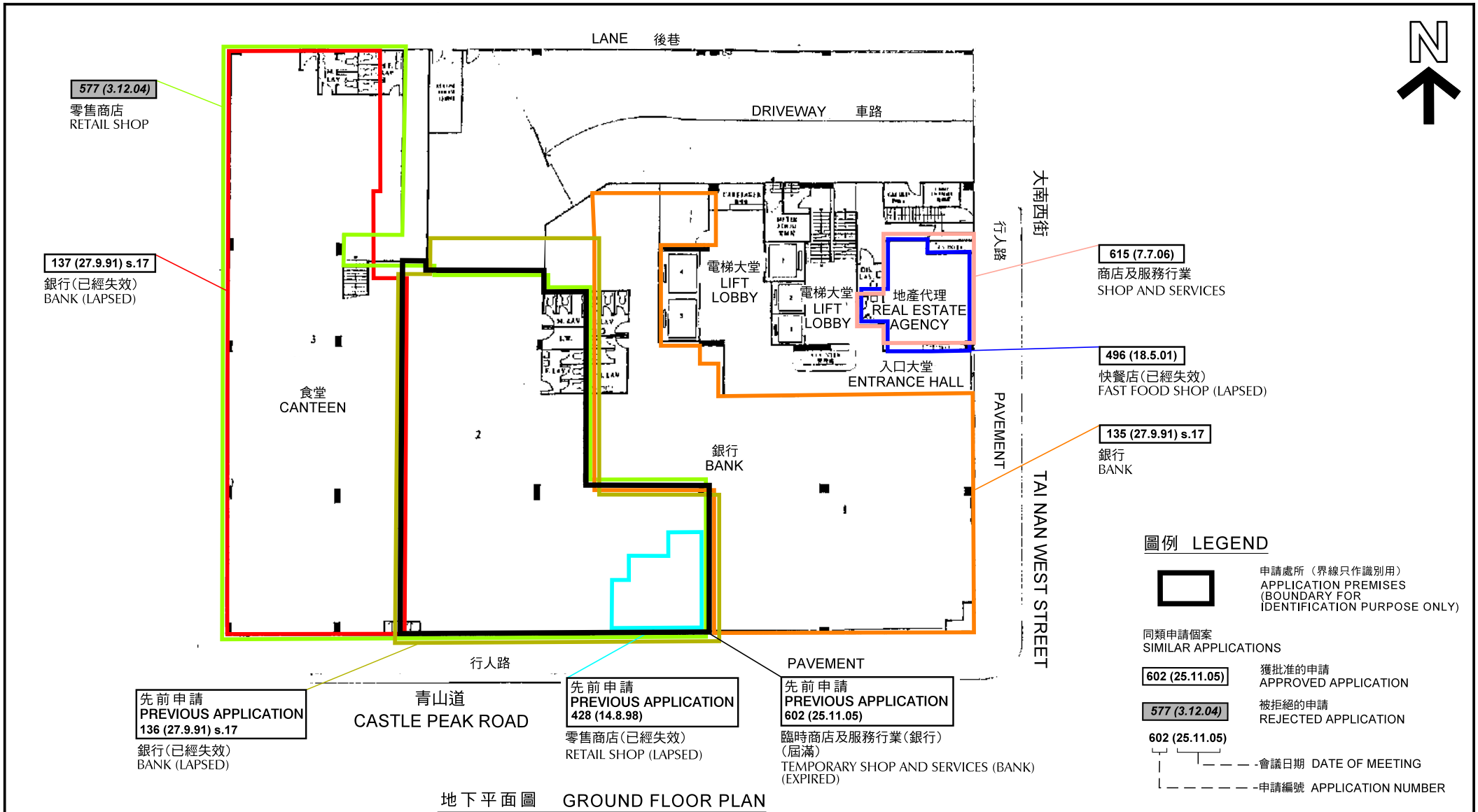

本圖於2018年8月2日擬備
PLAN PREPARED ON 2.8.2018

先前及同類申請 PREVIOUS AND SIMILAR APPLICATIONS

商店及服務行業(銀行)
九龍長沙灣青山道485號
九龍廣場地下2號舖
SHOP AND SERVICES (BANK)
UNIT No. 2, G/F, KOWLOON PLAZA,
485 CASTLE PEAK ROAD, CHEUNG SHA WAN, KOWLOON

規劃署
PLANNING
DEPARTMENT



參考編號
REFERENCE No.
A/K5/797

圖 PLAN
A-2a

榮吉工業大廈
Wing Kut
Industrial Building

卓匯中心
Excel Centre

香港紗廠
工業大廈第六期
Hong Kong Spinners
Industrial Building
Phase VI

恩福中心
Yan Fook Centre
華匯廣場
China United Plaza



青山道
CASTLE PEAK ROAD

大南西街
TAI NAM WEST STREET



青山道

CASTLE PEAK ROAD



申請處所 (界線只作識別用)
APPLICATION PREMISES
(BOUNDARY FOR IDENTIFICATION
PURPOSE ONLY)

本圖於2018年7月23日擬備，
所根據的資料為攝於2018年5月29日的
實地照片
PLAN PREPARED ON 23.7.2018
BASED ON SITE PHOTOS TAKEN ON
29.5.2018

實地照片 SITE PHOTOS

商店及服務行業(銀行)
九龍長沙灣青山道485號
九龍廣場地下2號舖
SHOP AND SERVICES (BANK)
UNIT No. 2, G/F, KOWLOON PLAZA,
485 CASTLE PEAK ROAD, CHEUNG SHA WAN, KOWLOON

規劃署
PLANNING
DEPARTMENT



參考編號
REFERENCE No.

A/K5/797

圖 PLAN

A-3



本圖於2018年7月23日擬備，所根據的資料為攝於2018年5月29日的實地照片
 PLAN PREPARED ON 23.7.2018
 BASED ON SITE PHOTO
 TAKEN ON 29.5.2018

實地照片 SITE PHOTO

商店及服務行業(銀行)
 九龍長沙灣青山道485號
 九龍廣場地下2號舖
 SHOP AND SERVICES (BANK)
 UNIT No. 2, G/F, KOWLOON PLAZA,
 485 CASTLE PEAK ROAD, CHEUNG SHA WAN, KOWLOON

規劃署
 PLANNING
 DEPARTMENT



參考編號
 REFERENCE No.
 A/K5/797

圖 PLAN
 A-4