

BD REF.	
FSD REF.	
REV.	REVISIONS
A	UPDATE EXIT
DATE	NOV 2019
DRAWN BY	MT
CHECKED BY	WP
NOTES:	
1. ALL DIMENSIONS GIVEN ARE IN MILLIMETRE.	
2. ALL DIMENSIONS SHOULD BE CHECKED AND VERIFIED ON SITE.	
APPROVED BY:	
PROJECT:	
WORKSHOP B3 & B4 OF BLOCK B HONG KONG INDUSTRIAL CENTRE NOS. 48-50 CASTLE PEAK ROAD CHEUNG SHA WAN, KOWLOON	
PROJECT NO.	
TITLE:	
PART GROUND LAYOUT PLAN UNIT B3 & B4	
DRAWING NO. GP-01	
REV.: A	
SCALE: AS SHOWN	
DRAWN BY	DATE
MT	JUNE 2019
CHECKED BY	APPROVED BY
	WP

參考編號 REFERENCE No. A/K5/817	繪圖 DRAWING A-1
-----------------------------------	----------------------

(來源：附錄 Ia)
(Source : Appendix Ia)

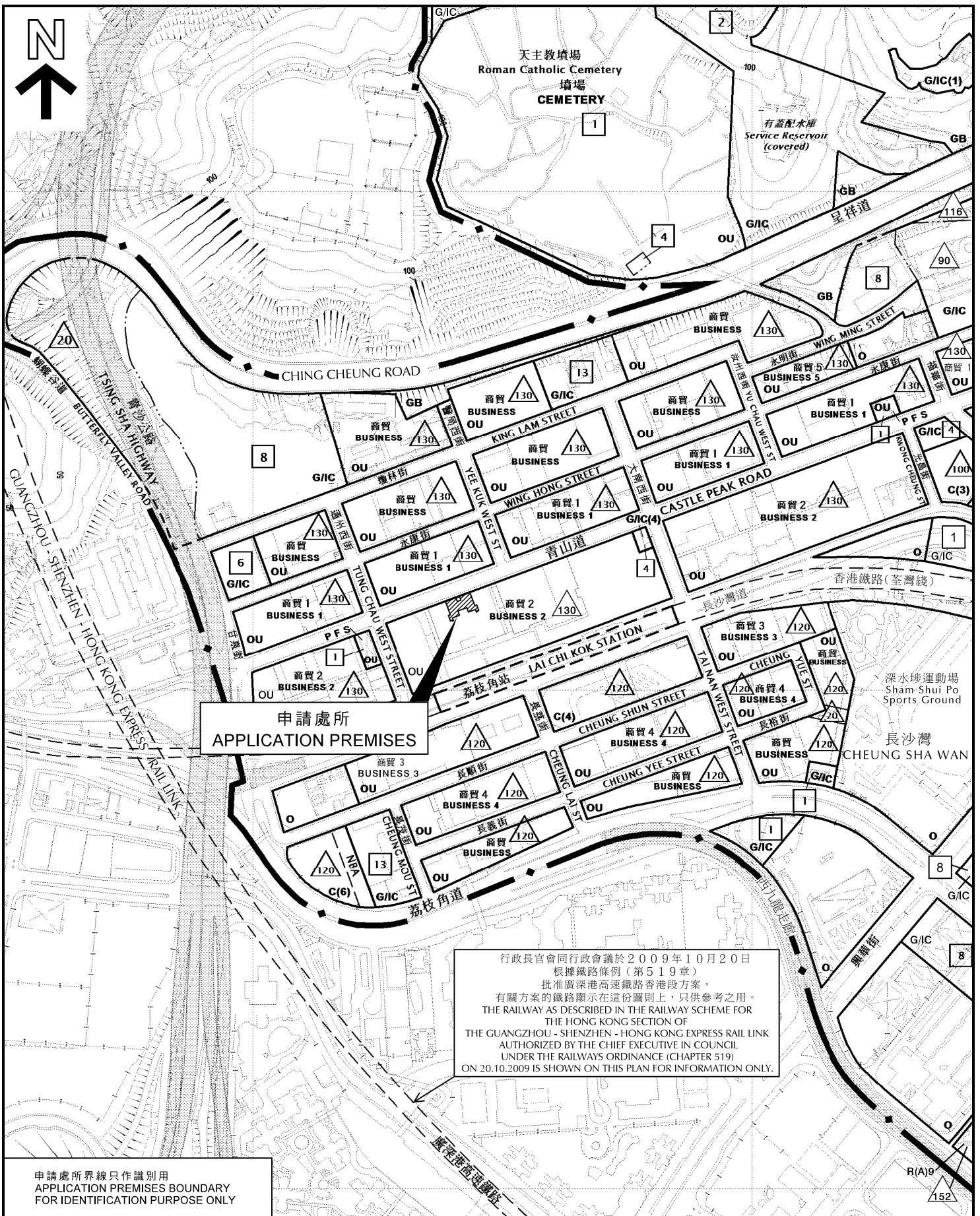

申請處所
APPLICATION PREMISES

行政長官會同行政會議於2009年10月20日
根據鐵路條例(第519章)
批准廣深港高速鐵路香港段方案,
有關方案的鐵路顯示在這份圖則上,只供參考之用。
THE RAILWAY AS DESCRIBED IN THE RAILWAY SCHEME FOR
THE HONG KONG SECTION OF
THE GUANGZHOU - SHENZHEN - HONG KONG EXPRESS RAIL LINK
AUTHORIZED BY THE CHIEF EXECUTIVE IN COUNCIL
UNDER THE RAILWAYS ORDINANCE (CHAPTER 519)
ON 20.10.2009 IS SHOWN ON THIS PLAN FOR INFORMATION ONLY.

申請處所界線只作識別用
APPLICATION PREMISES BOUNDARY
FOR IDENTIFICATION PURPOSE ONLY

本摘要圖於2020年11月25日擬備,
所根據的資料為於2016年12月6日
核准的分區計劃大綱圖編號S/K5/37
EXTRACT PLAN PREPARED ON 25.11.2020
BASED ON OUTLINE ZONING PLAN No.
S/K5/37 APPROVED ON 6.12.2016

位置圖 LOCATION PLAN

商店及服務行業(成衣陳列室及附屬貯物處)
九龍長沙灣青山道489-491號
香港工業中心B座地下B3及B4工場(部分)
SHOP AND SERVICES (SHOWROOM FOR
GARMENTS AND ANCILLARY STORAGE)
PORTION OF WORKSHOPS B3 AND B4, G/F, BLOCK B,
HONG KONG INDUSTRIAL CENTRE,
489-491 CASTLE PEAK ROAD, CHEUNG SHA WAN, KOWLOON

SCALE 1:5 000 比例尺

米 100 0 100 200 米
METRES

規劃署
PLANNING
DEPARTMENT



參考編號
REFERENCE No.

A/K5/817

圖 PLAN

A-1

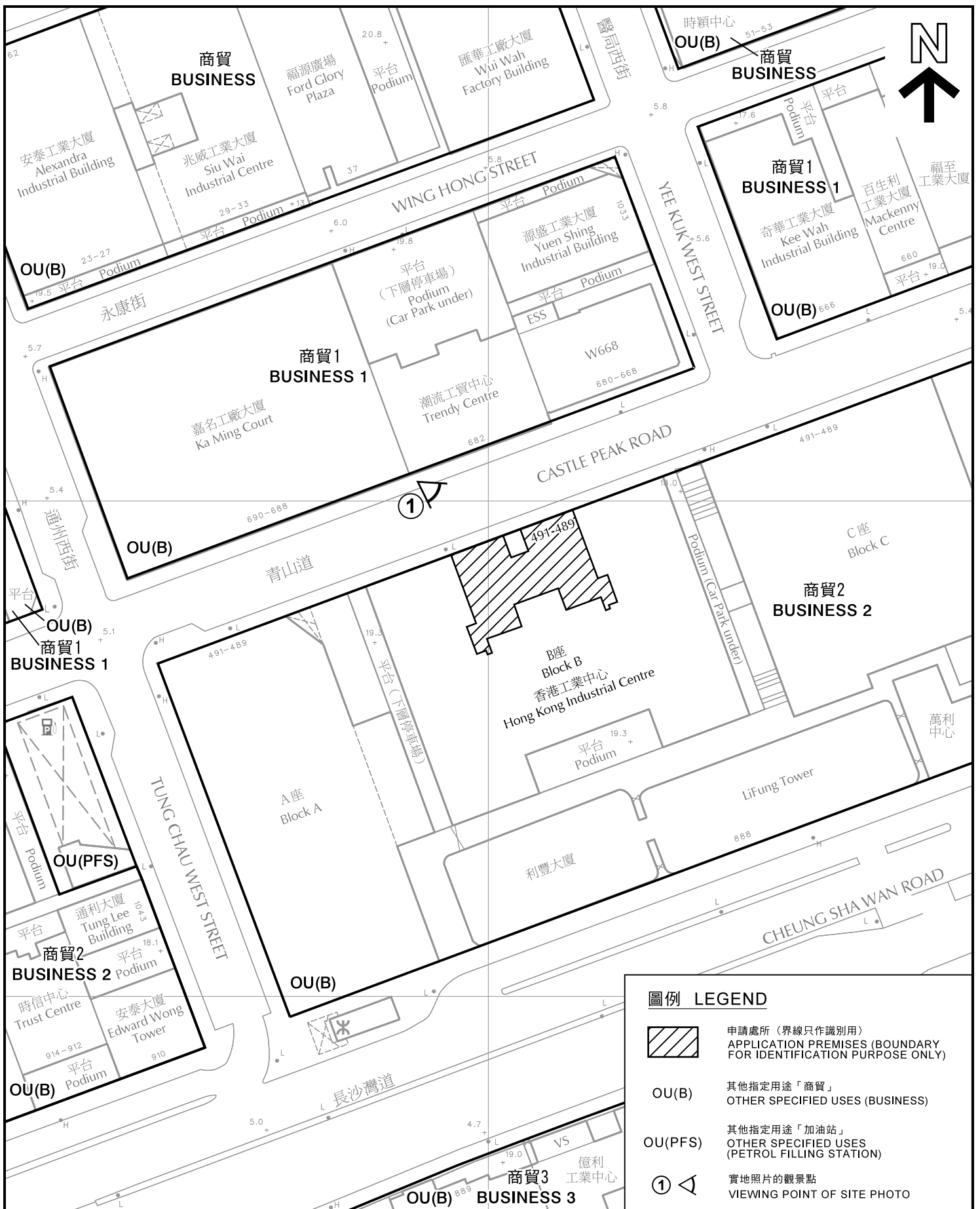

圖例 LEGEND



申請處所 (界線只作識別用)
APPLICATION PREMISES (BOUNDARY FOR IDENTIFICATION PURPOSE ONLY)

OU(B)

其他指定用途「商貿」
OTHER SPECIFIED USES (BUSINESS)

OU(PFS)

其他指定用途「加油站」
OTHER SPECIFIED USES (PETROL FILLING STATION)



實地照片的觀景點
VIEWING POINT OF SITE PHOTO

平面圖 SITE PLAN

商店及服務行業 (成衣陳列室及附屬貯物處)
九龍長沙灣青山道489-491號
香港工業中心B座地下B3及B4工場 (部分)
SHOP AND SERVICES (SHOWROOM FOR
GARMENTS AND ANCILLARY STORAGE)
PORTION OF WORKSHOPS B3 AND B4, G/F, BLOCK B,
HONG KONG INDUSTRIAL CENTRE,
489-491 CASTLE PEAK ROAD, CHEUNG SHA WAN, KOWLOON

SCALE 1:1 000 比例尺

米 20 0 20 40 米
METRES

本摘要圖於2020年11月26日擬備, 所根據的資料為測量圖編號11-NW-8C

EXTRACT PLAN PREPARED ON 26.11.2020
BASED ON SURVEY SHEET No. 11-NW-8C

規劃署

**PLANNING
DEPARTMENT**



參考編號
REFERENCE No.

A/K5/817

圖 PLAN

A-2

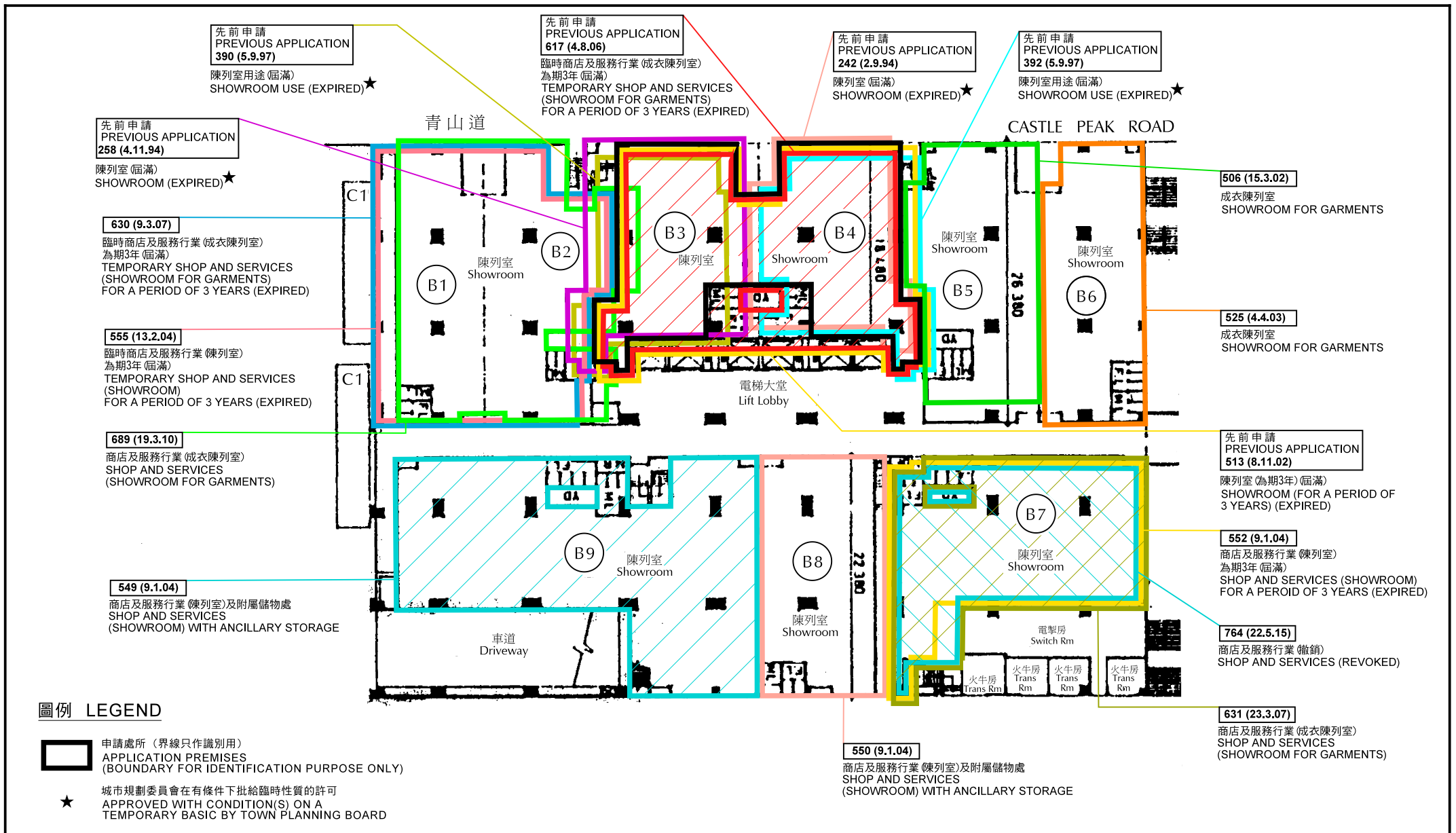

香港工業中心B座地下有關申請位置圖
 LOCATION PLAN OF APPLICATIONS ON GROUND FLOOR, BLOCK B, HONG KONG INDUSTRIAL CENTRE
 商店及服務行業(成衣陳列室及附屬貯物處)
 九龍長沙灣青山道489-491號
 香港工業中心B座地下B3及B4工場(部分)
 SHOP AND SERVICES (SHOWROOM FOR GARMENTS AND ANCILLARY STORAGE)
 PORTION OF WORKSHOPS B3 AND B4, G/F, BLOCK B,
 HONG KONG INDUSTRIAL CENTRE,
 489-491 CASTLE PEAK ROAD, CHEUNG SHA WAN, KOWLOON

本圖於2020年12月3日擬備
 PLAN PREPARED ON 3.12.2020

規劃署
 PLANNING
 DEPARTMENT



參考編號
 REFERENCE No.
 A/K5/817

圖 PLAN
 A-2a



 申請處所 (界線只作識別用)
 APPLICATION PREMISES
 (BOUNDARY FOR IDENTIFICATION
 PURPOSE ONLY)

本圖於2020年11月26日擬備，所根據的
 資料為攝於2020年11月24日的實地照片
 PLAN PREPARED ON 26.11.2020
 BASED ON SITE PHOTOS
 TAKEN ON 24.11.2020

實地照片 SITE PHOTO

商店及服務行業(成衣陳列室及附屬貯物處)
 九龍長沙灣青山道489-491號
 香港工業中心B座地下B3及B4工場(部分)
 SHOP AND SERVICES (SHOWROOM FOR
 GARMENTS AND ANCILLARY STORAGE)
 PORTION OF WORKSHOPS B3 AND B4, G/F, BLOCK B,
 HONG KONG INDUSTRIAL CENTRE,
 489-491 CASTLE PEAK ROAD, CHEUNG SHA WAN, KOWLOON

規劃署
PLANNING
DEPARTMENT



參考編號
 REFERENCE No.
 A/K5/817

圖 PLAN
 A-3