

擬議地下平面圖  
**PROPOSED GROUND FLOOR LAYOUT PLAN**

參考編號 REFERENCE No.	繪圖 DRAWING
A/KC/454	A-1

(來源：附錄 Id)  
 (Source : Appendix Id)

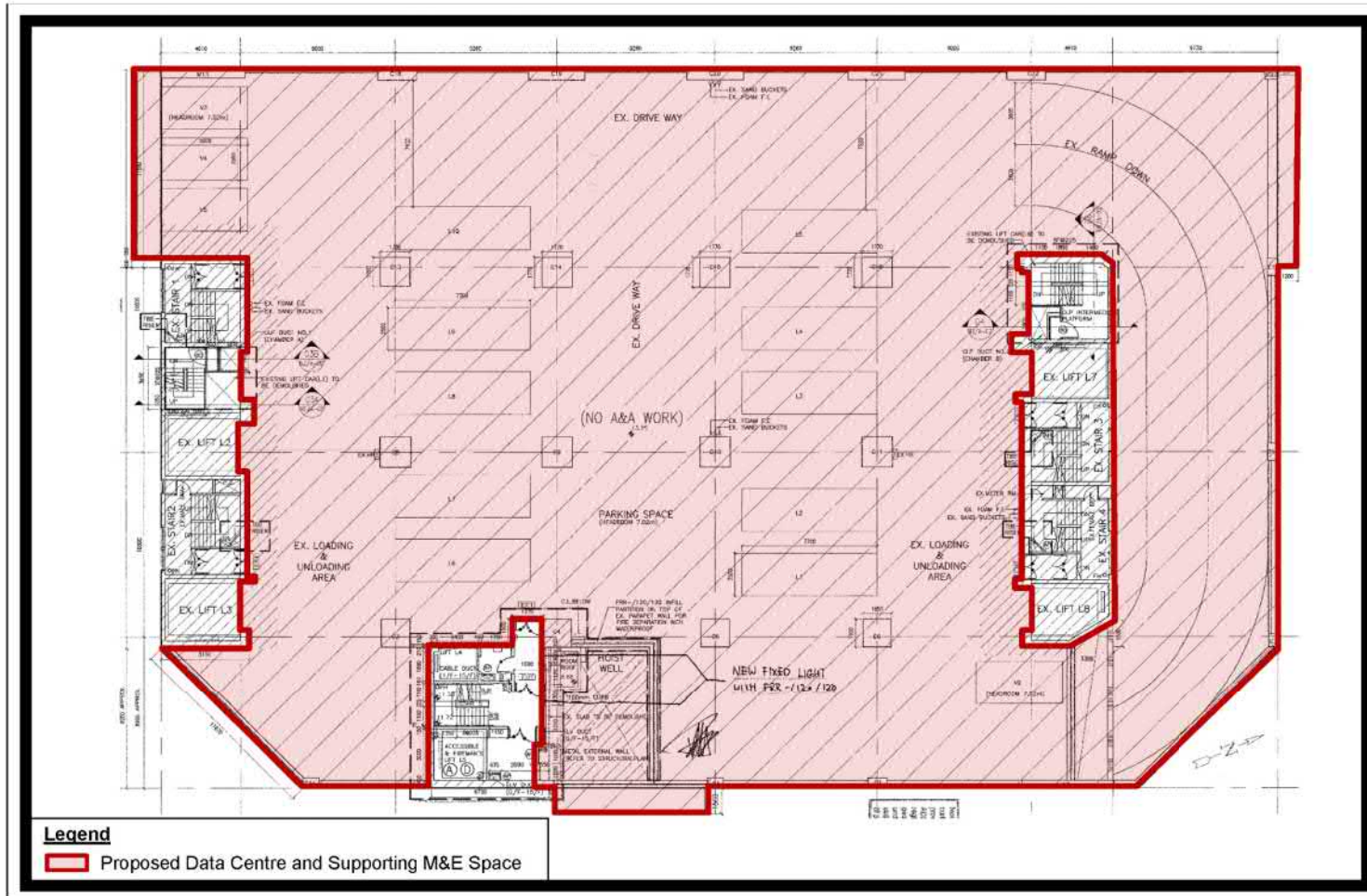

**Proposed 1<sup>st</sup> Floor Plan**  
 EXTRACT OF BUILDING PLAN APPROVED ON 29 AUG 2017

For Identification Purposes Only  
 N.T.S.

擬議一樓平面圖  
**PROPOSED FIRST FLOOR PLAN**

參考編號 REFERENCE No.	繪圖 DRAWING
A/KC/454	A-2

(來源：附錄 Ia)  
 (Source : Appendix Ia)

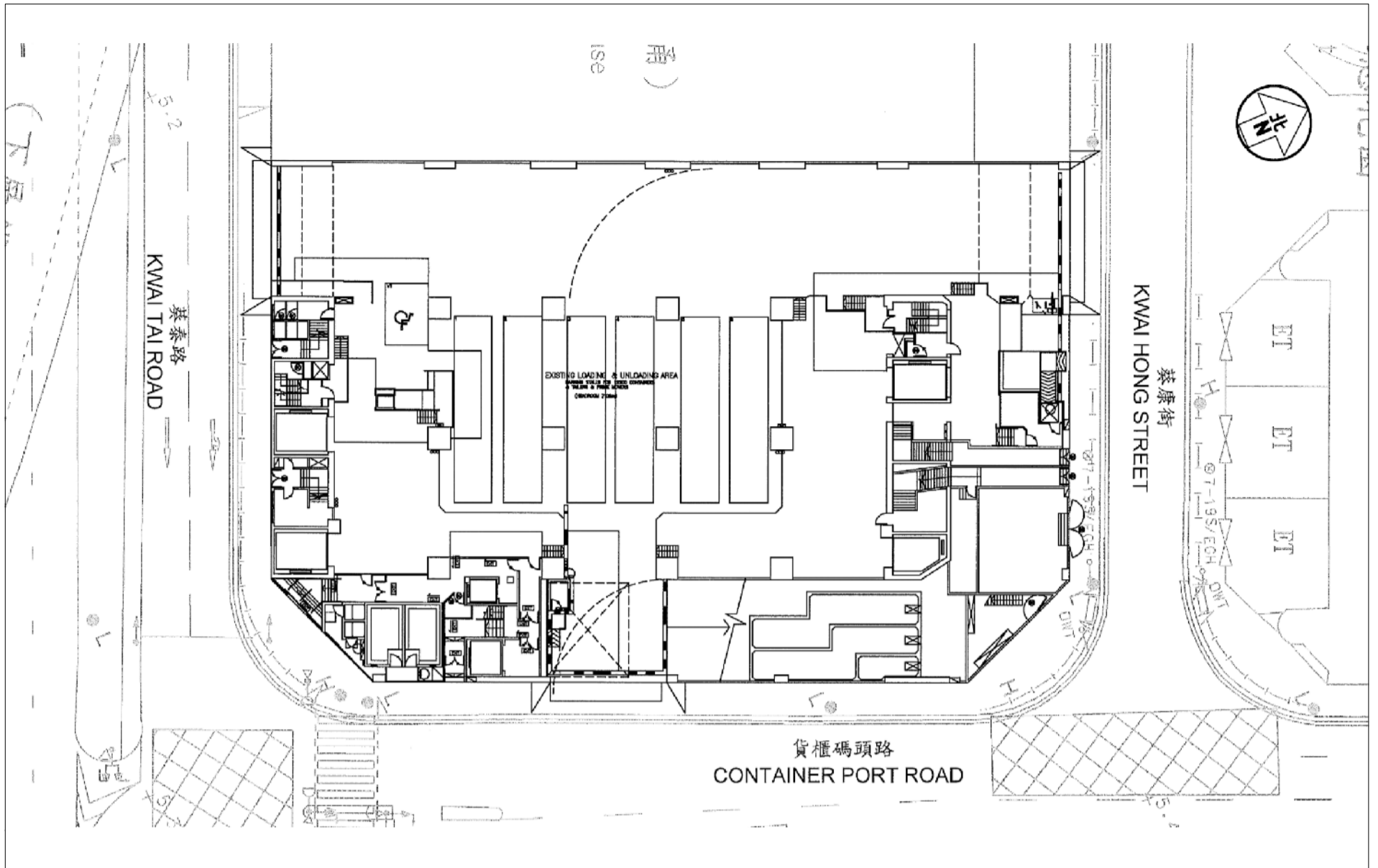

現有地下平面圖 EXISTING GROUND FLOOR PLAN

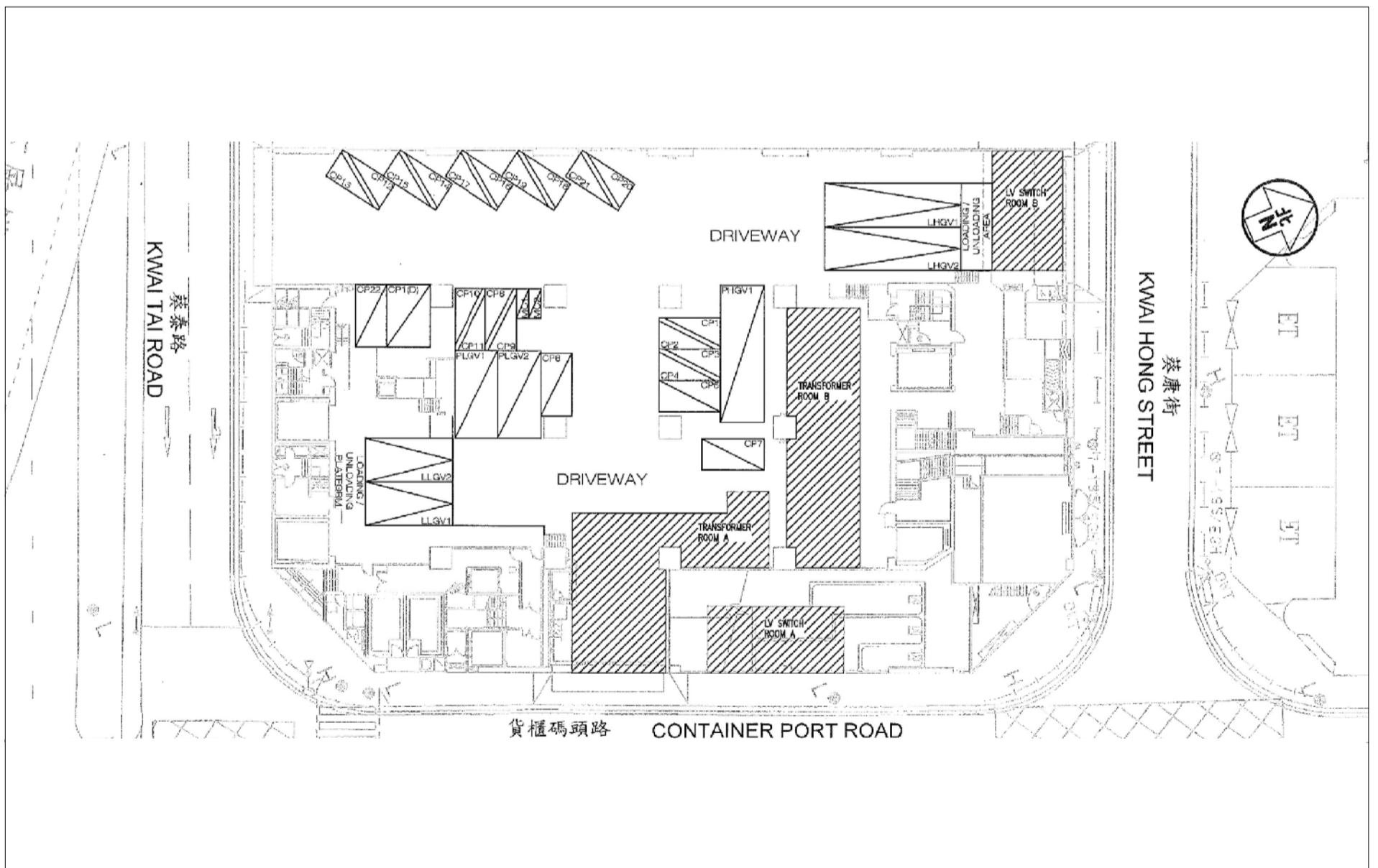

擬議地下平面圖 PROPOSED GROUND FLOOR PLAN

(來源：附錄 Id)  
(Source: Appendix Id)

地下平面圖的比較  
COMPARISON OF GROUND FLOOR PLANS

參考編號 REFERENCE No. A/KC/454	繪圖 DRAWING A-3
-----------------------------------	----------------------

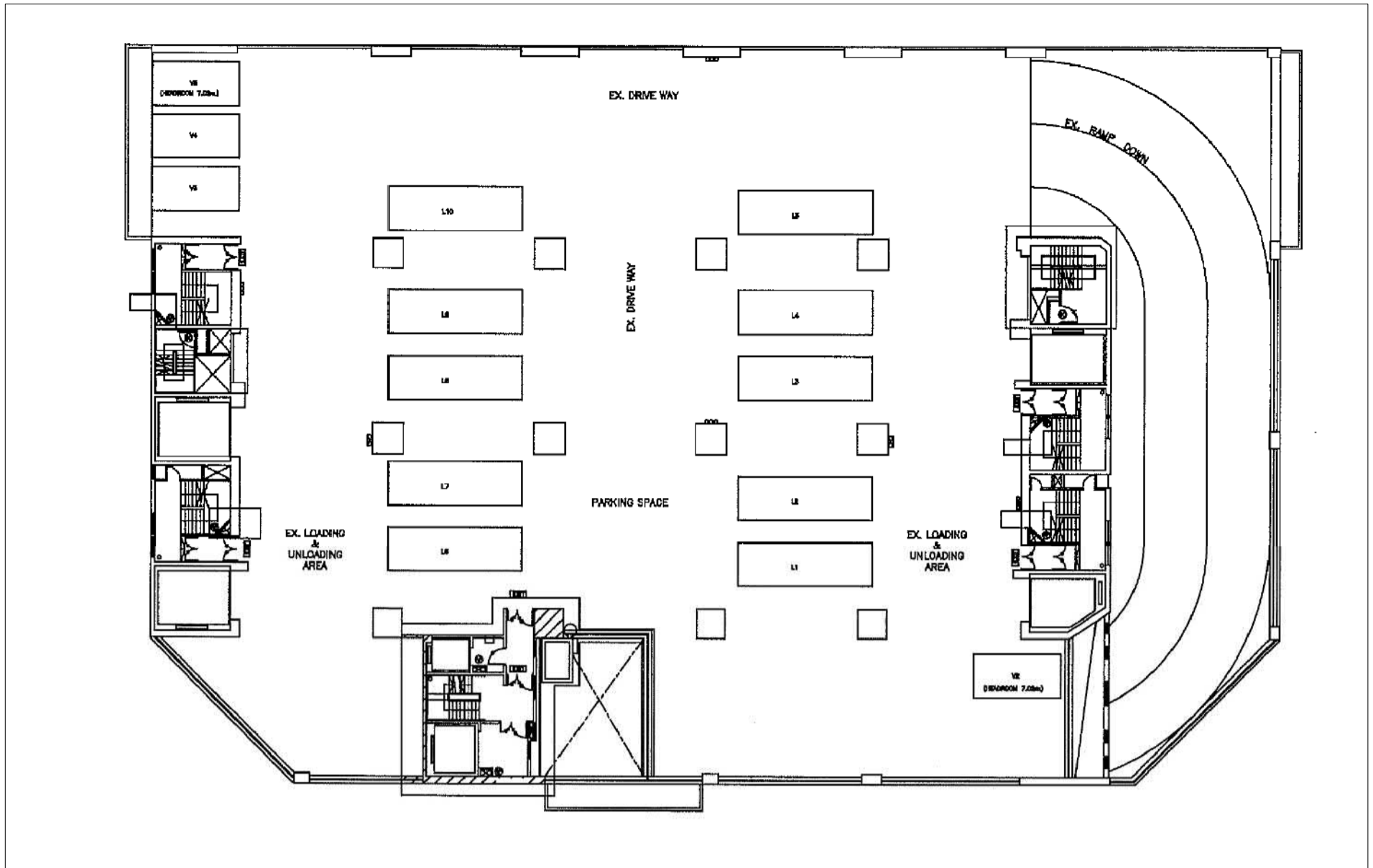

現有一樓平面圖 EXISTING FIRST FLOOR PLAN

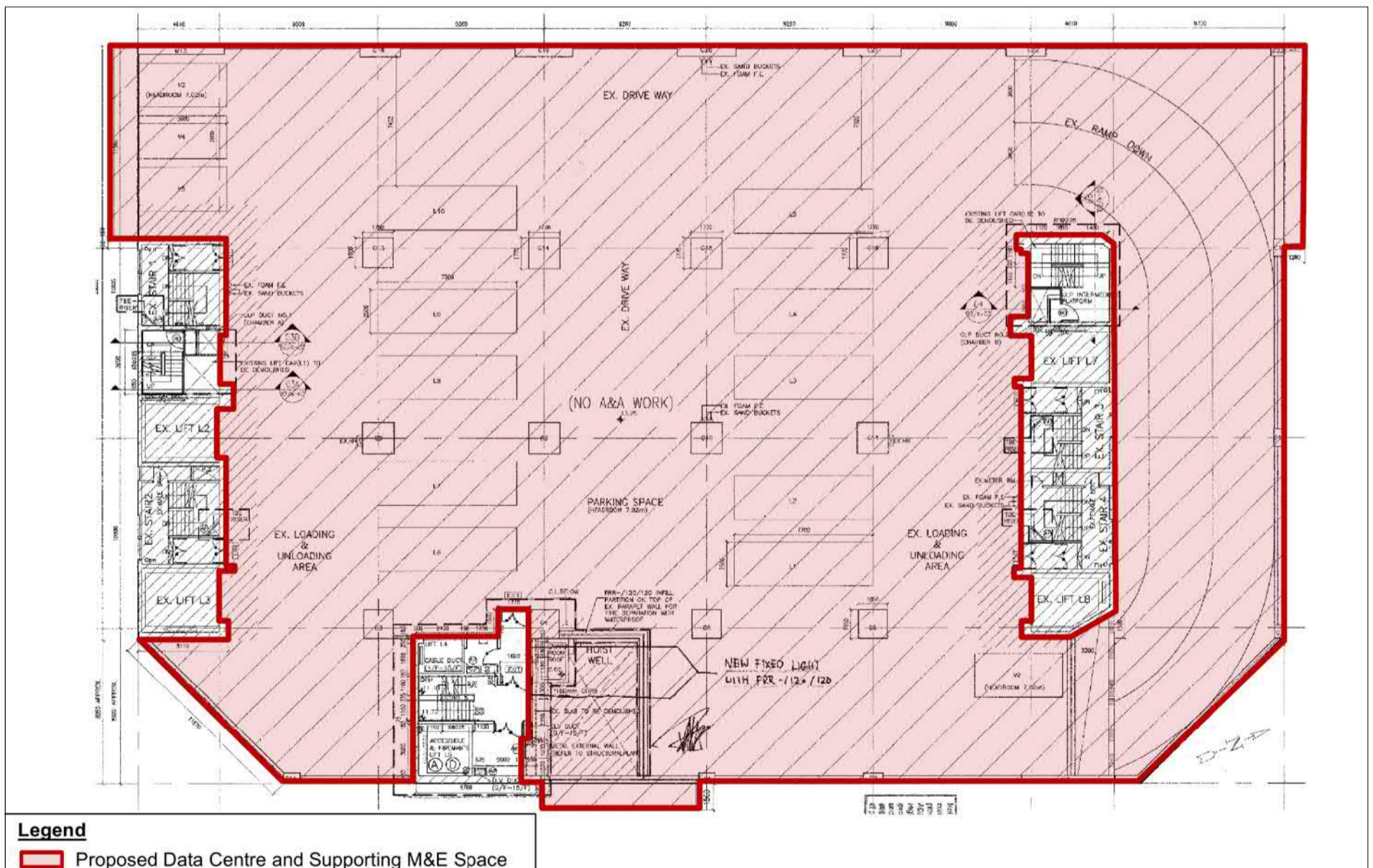

擬議一樓平面圖 PROPOSED FIRST FLOOR PLAN

(來源：附錄 1a)  
(Source : Appendix 1a)

一樓平面圖的比較  
COMPARISON OF FIRST FLOOR PLANS

參考編號 REFERENCE No. A/KC/454	繪圖 DRAWING A-4
-----------------------------------	----------------------

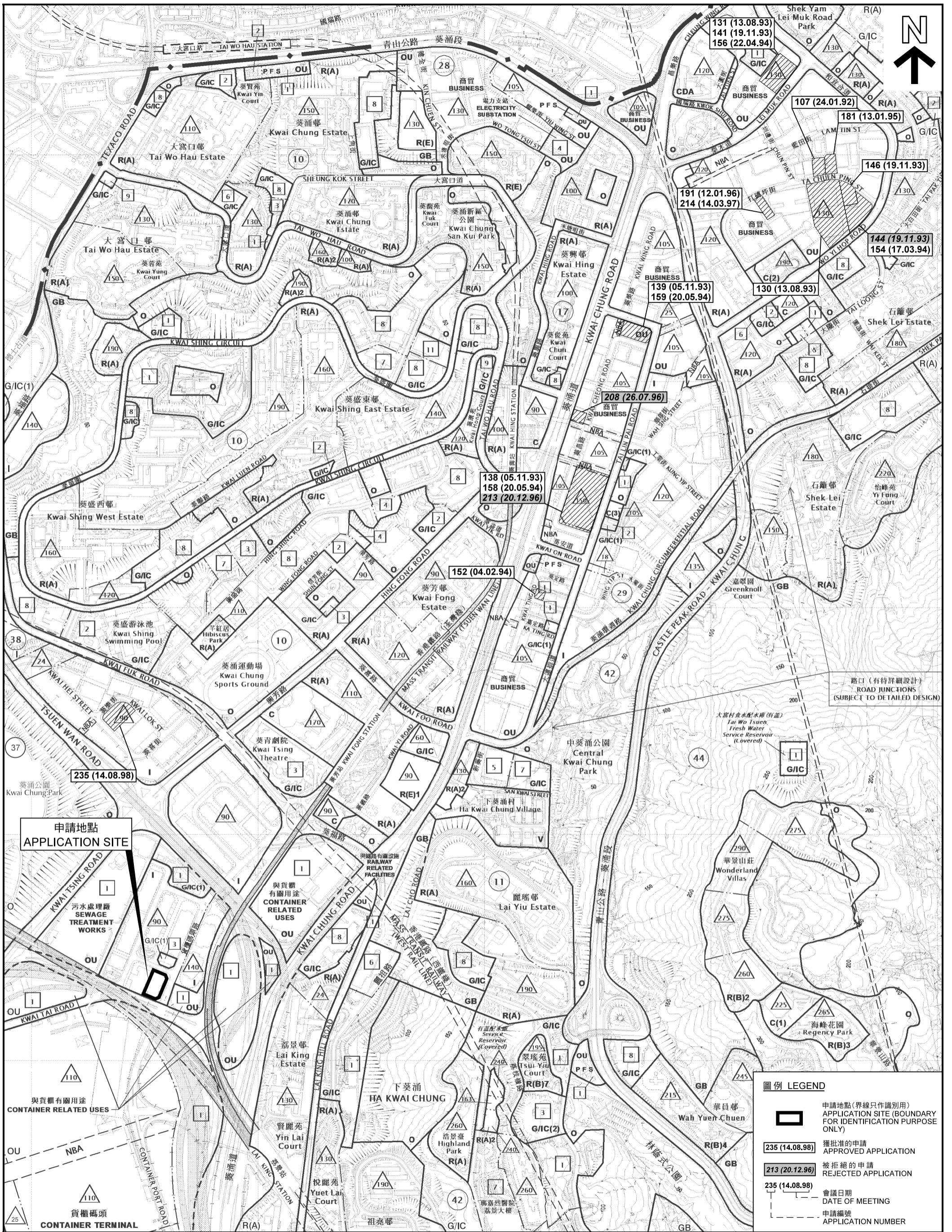

位置圖 LOCATION PLAN

擬議略為放寬地積比率以作准許的「資訊科技及電訊業（數據中心）」用途  
 葵涌貨櫃碼頭路43號集運中心  
 PROPOSED MINOR RELAXATION OF PLOT RATIO FOR  
 PERMITTED 'INFORMATION TECHNOLOGY AND  
 TELECOMMUNICATIONS INDUSTRIES (DATA CENTRE)' USE  
 CARGO CONSOLIDATION COMPLEX,  
 43 CONTAINER PORT ROAD, KWAI CHUNG

SCALE 1:7 500 比例尺

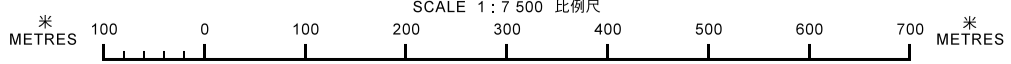

本摘要圖於2018年8月22日擬備，所根據的資料  
 為於2018年1月19日展示的分區計劃大綱圖編號  
 S/KC/29  
 EXTRACT PLAN PREPARED ON 22.8.2018  
 BASED ON OUTLINE ZONING PLAN No.  
 S/KC/29 EXHIBITED ON 19.1.2018

規劃署  
 PLANNING  
 DEPARTMENT



參考編號  
 REFERENCE No.  
 A/KC/454

圖 PLAN  
 A-1

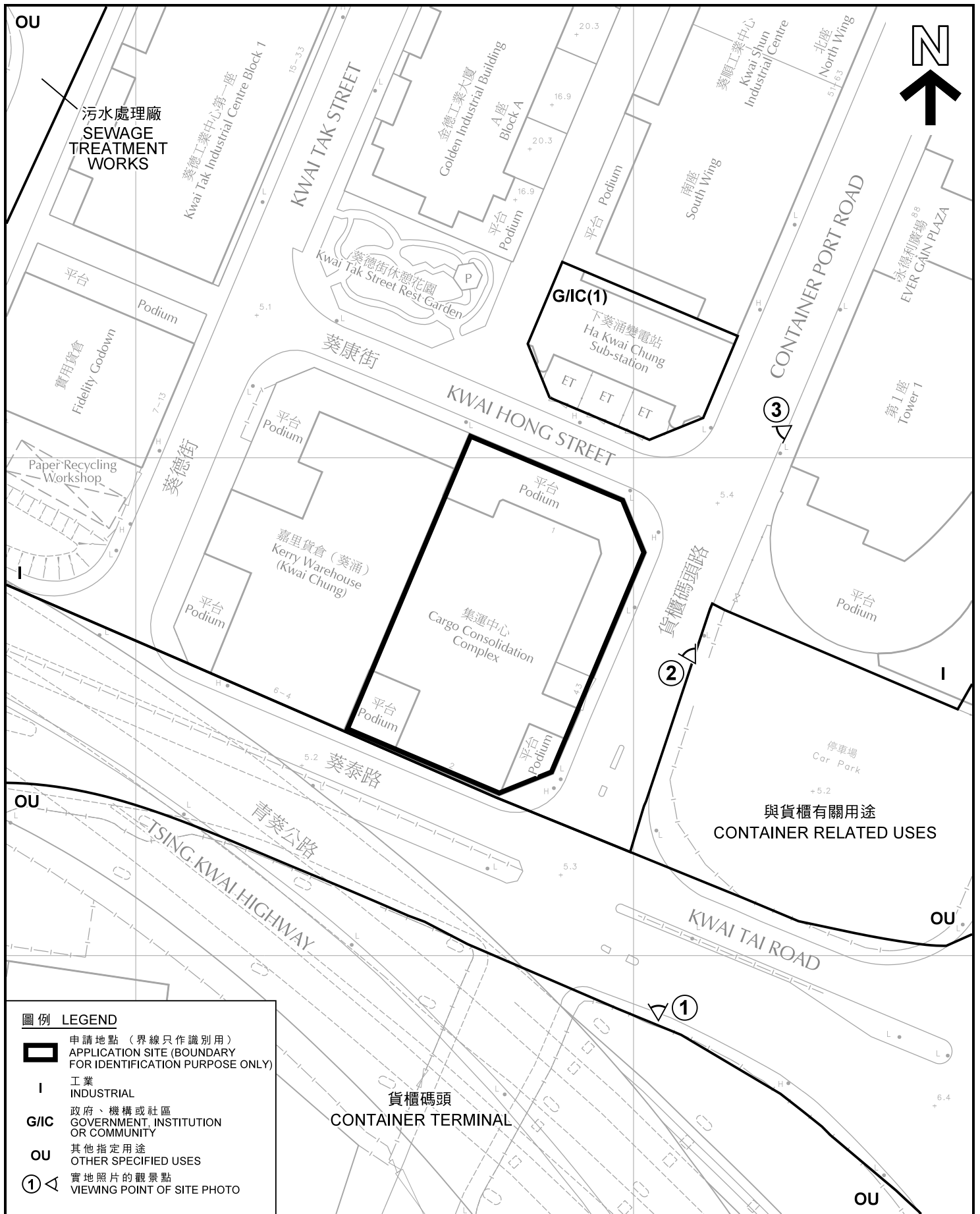

**圖例 LEGEND**

-  申請地點 (界線只作識別用)  
APPLICATION SITE (BOUNDARY FOR IDENTIFICATION PURPOSE ONLY)
- I** 工業  
INDUSTRIAL
- G/C** 政府、機構或社區  
GOVERNMENT, INSTITUTION OR COMMUNITY
- OU** 其他指定用途  
OTHER SPECIFIED USES
-  實地照片的觀景點  
VIEWING POINT OF SITE PHOTO

**平面圖 SITE PLAN**

擬議略為放寬地積比率以作准許的  
「資訊科技及電訊業 (數據中心)」用途  
葵涌貨櫃碼頭路43號集運中心  
PROPOSED MINOR RELAXATION OF PLOT RATIO FOR  
PERMITTED 'INFORMATION TECHNOLOGY AND  
TELECOMMUNICATIONS INDUSTRIES (DATA CENTRE)' USE  
CARGO CONSOLIDATION COMPLEX,  
43 CONTAINER PORT ROAD, KWAI CHUNG  
SCALE 1 : 1 000 比例尺

規劃署  
**PLANNING  
DEPARTMENT**



本摘要圖於2019年1月15日擬備，所根據的資料為測量圖編號 11-NW-1A 和 B  
EXTRACT PLAN PREPARED ON 15.1.2019 BASED ON SURVEY SHEETS No. 11-NW-1A & B

參考編號  
REFERENCE No.  
**A/KC/454**

圖 PLAN  
**A-2**

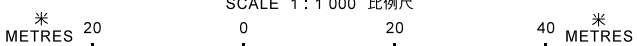



1

嘉里貨倉 (葵涌)  
Kerry Warehouse  
(Kwai Chung)

集運中心  
Cargo Consolidation  
Complex

永得利廣場  
EVER GAIN PLAZA

葵順工業中心  
Kwai Shun  
Industrial Centre

下葵涌變電站  
Ha Kwai Chung  
Sub-station

葵順工業中心

葵泰路

KWAI TAI ROAD

圖例 LEGEND



申請地點 (界線只作識別用)  
APPLICATION SITE (BOUNDARY  
FOR IDENTIFICATION PURPOSE ONLY)

本圖於2018年8月13日擬備，所根據的資料為攝於2018年7月27日的實地照片

PLAN PREPARED ON 13.8.2018  
BASED ON SITE PHOTO TAKEN  
ON 27.7.2018

實地照片 SITE PHOTO

擬議略為放寬地積比率以作准許的  
「資訊科技及電訊業 (數據中心)」用途  
葵涌貨櫃碼頭路43號集運中心

PROPOSED MINOR RELAXATION OF PLOT RATIO FOR  
PERMITTED 'INFORMATION TECHNOLOGY AND  
TELECOMMUNICATIONS INDUSTRIES (DATA CENTRE)' USE  
CARGO CONSOLIDATION COMPLEX,  
43 CONTAINER PORT ROAD, KWAI CHUNG

規劃署  
PLANNING  
DEPARTMENT



參考編號  
REFERENCE No.  
A/KC/454

圖 PLAN  
A-3



下葵涌變電站  
Ha Kwai Chung  
Sub-station



圖例 LEGEND

 申請地點 (界線只作識別用)  
APPLICATION SITE (BOUNDARY  
FOR IDENTIFICATION PURPOSE ONLY)

本圖於2018年8月6日擬備，所根據的資料為攝於2018年7月27日的實地照片

PLAN PREPARED ON 6.8.2018  
BASED ON SITE PHOTOS TAKEN  
ON 27.7.2018

實地照片 SITE PHOTOS

擬議略為放寬地積比率以作准許的  
「資訊科技及電訊業(數據中心)」用途  
葵涌貨櫃碼頭路43號集運中心  
PROPOSED MINOR RELAXATION OF PLOT RATIO FOR  
PERMITTED 'INFORMATION TECHNOLOGY AND  
TELECOMMUNICATIONS INDUSTRIES (DATA CENTRE)' USE  
CARGO CONSOLIDATION COMPLEX,  
43 CONTAINER PORT ROAD, KWAI CHUNG

規劃署  
PLANNING  
DEPARTMENT



參考編號  
REFERENCE No.  
A/KC/454

圖 PLAN  
A-4





申請處所內部（地下）  
 INTERIOR OF APPLICATION PREMISES (GROUND FLOOR)

**實地照片 SITE PHOTOS**

擬議略為放寬地積比率以作准許的  
 「資訊科技及電訊業（數據中心）」用途  
 葵涌貨櫃碼頭路43號集運中心

PROPOSED MINOR RELAXATION OF PLOT RATIO FOR  
 PERMITTED 'INFORMATION TECHNOLOGY AND  
 TELECOMMUNICATIONS INDUSTRIES (DATA CENTRE)' USE  
 CARGO CONSOLIDATION COMPLEX,  
 43 CONTAINER PORT ROAD, KWAI CHUNG

規劃署  
**PLANNING  
 DEPARTMENT**



參考編號  
 REFERENCE No.  
 A/KC/454

圖 PLAN  
 A-5

本圖於2018年8月6日擬備，所根據的  
 資料為攝於2018年7月27日的實地照片  
 PLAN PREPARED ON 6.8.2018  
 BASED ON SITE PHOTOS TAKEN  
 ON 27.7.2018



申請處所內部（一樓）  
INTERIOR OF APPLICATION PREMISES (FIRST FLOOR)

**實地照片 SITE PHOTOS**

擬議略為放寬地積比率以作准許的  
「資訊科技及電訊業（數據中心）」用途  
葵涌貨櫃碼頭路43號集運中心

PROPOSED MINOR RELAXATION OF PLOT RATIO FOR  
PERMITTED 'INFORMATION TECHNOLOGY AND  
TELECOMMUNICATIONS INDUSTRIES (DATA CENTRE)' USE  
CARGO CONSOLIDATION COMPLEX,  
43 CONTAINER PORT ROAD, KWAI CHUNG

規劃署  
PLANNING  
DEPARTMENT



參考編號  
REFERENCE No.  
A/KC/454

圖 PLAN  
A-6

本圖於2018年8月6日擬備，所根據的  
資料為攝於2018年7月27日的實地照片

PLAN PREPARED ON 6.8.2018  
BASED ON SITE PHOTOS TAKEN  
ON 27.7.2018