

申請為期三年臨時村民私家車停車場



\*申請地點的東面及南面均沒有圍封

參考編號  
REFERENCE No. A/NE-TK/693

繪圖 DRAWING A-1

(來源：申請人建議書)  
(SOURCE: APPLICANT'S SUBMISSION PLAN)



**要覽圖 KEY PLAN**

SCALE 1 : 50 000 比例尺

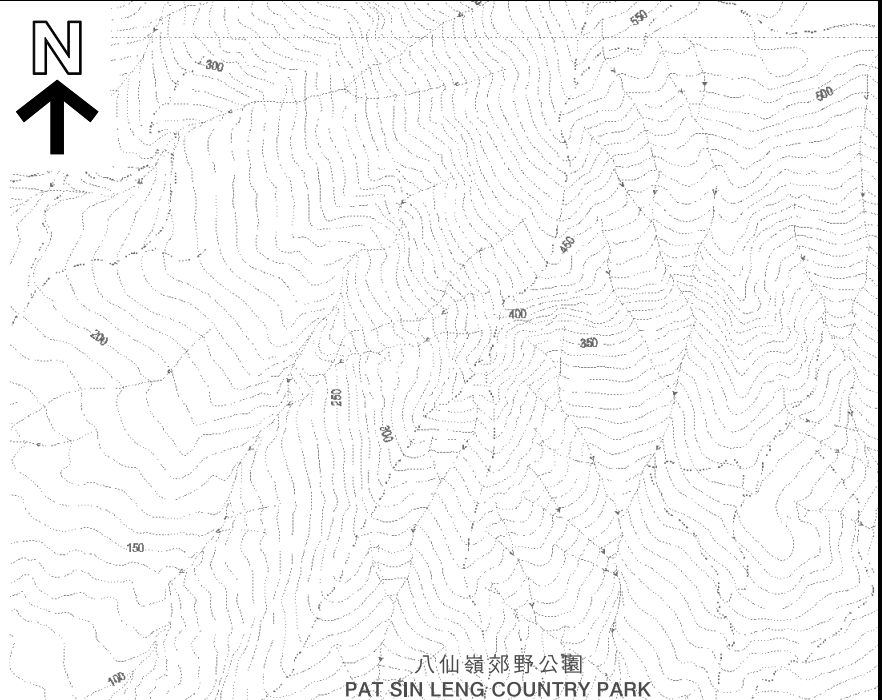

八仙嶺郊野公園  
PAT SIN LENG COUNTRY PARK

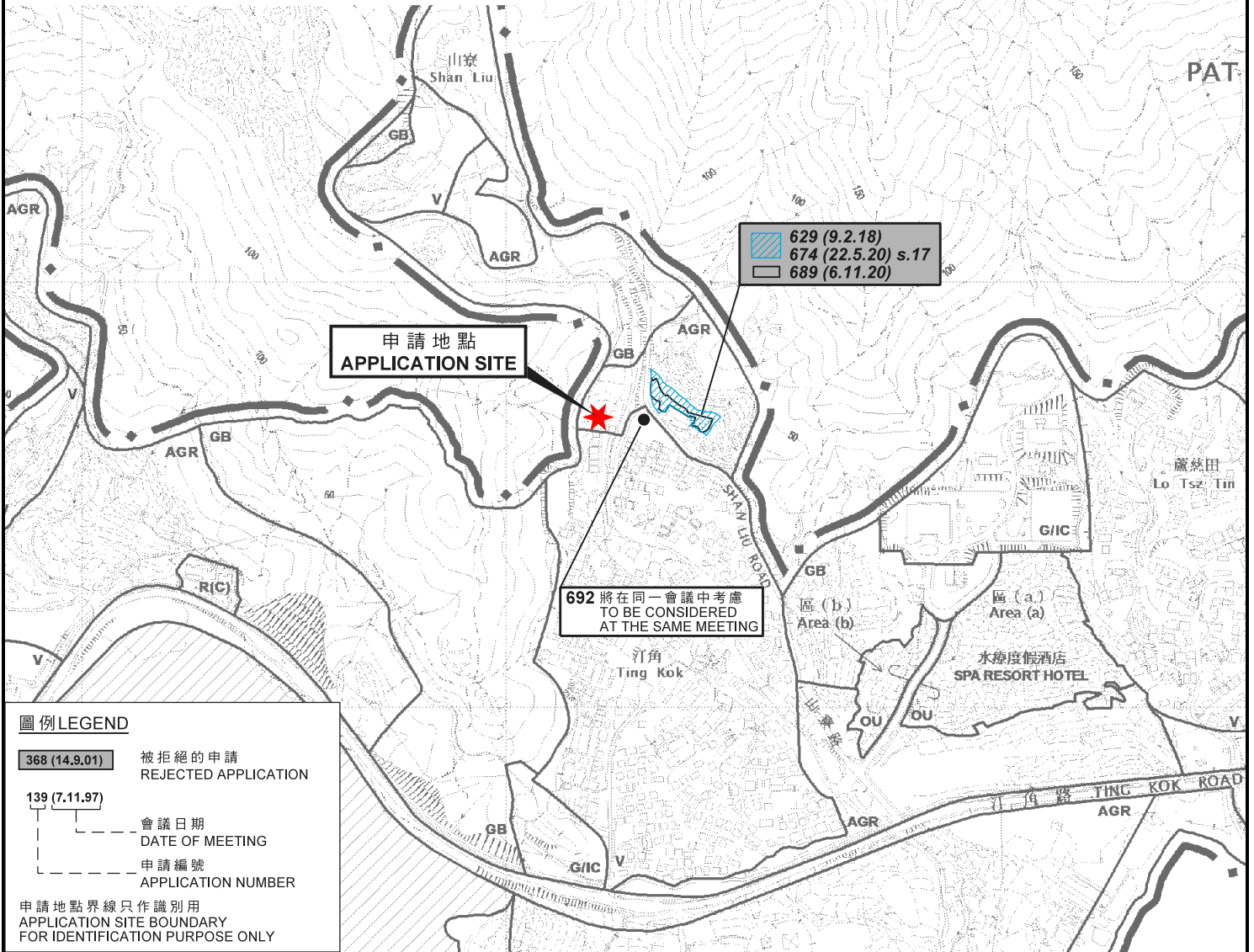

申請地點  
APPLICATION SITE

629 (9.2.18)  
674 (22.5.20) s.17  
689 (6.11.20)

692 將在同一會議中考慮  
TO BE CONSIDERED  
AT THE SAME MEETING

**圖例 LEGEND**

368 (14.9.01) 被拒絕的申請  
REJECTED APPLICATION

139 (7.11.97) 會議日期  
DATE OF MEETING

申請編號  
APPLICATION NUMBER

申請地點界線只作識別用  
APPLICATION SITE BOUNDARY  
FOR IDENTIFICATION PURPOSE ONLY

**位置圖 LOCATION PLAN**

本摘要圖於2020年11月17日擬備，  
所根據的資料為於2015年10月27日核准的  
分區計劃大綱圖編號S/NE-TK/19  
EXTRACT PLAN PREPARED ON 17.11.2020  
BASED ON OUTLINE ZONING PLAN  
No. S/NE-TK/19 APPROVED ON 27.10.2015

擬議臨時公眾停車場 (只限私家車) (為期三年)  
新界大埔汀角丈量約份第29約地段第687號E分段、  
第687號F分段第4小分段、第687號G分段餘段、及第688號  
PROPOSED TEMPORARY PUBLIC VEHICLE PARK (PRIVATE CARS ONLY)  
FOR A PERIOD OF 3 YEARS  
LOTS 687 S.E, 687 S.F ss.4, 687 S.G RP AND 688 IN D.D. 29,  
TING KOK, TAI PO, NEW TERRITORIES

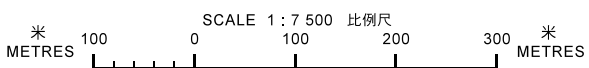

規劃署  
PLANNING  
DEPARTMENT



參考編號  
REFERENCE No.  
A/NE-TK/693

圖 PLAN  
A-1

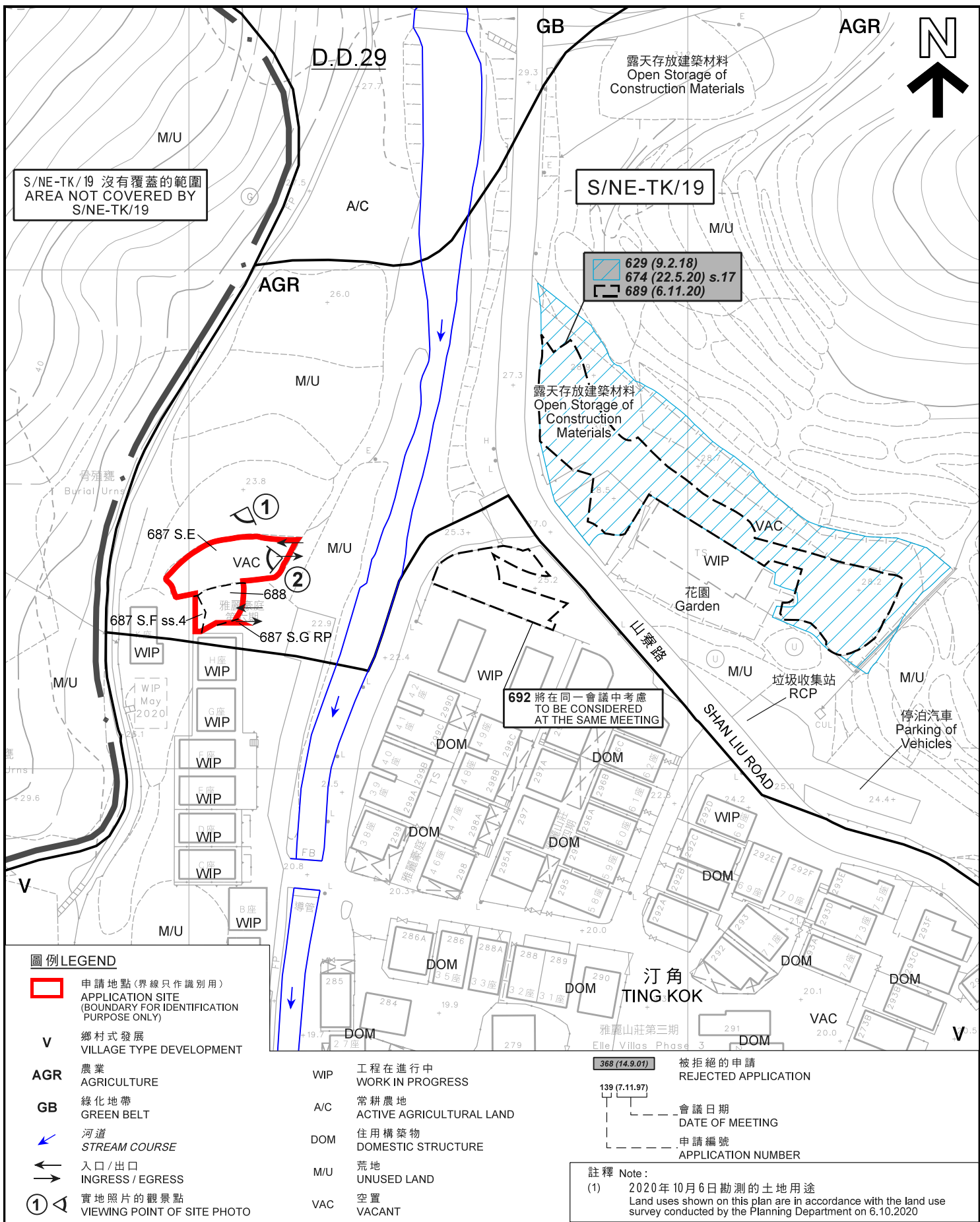

**圖例 LEGEND**

- 申請地點(界線只作識別用)  
APPLICATION SITE  
(BOUNDARY FOR IDENTIFICATION  
PURPOSE ONLY)
- V** 鄉村式發展  
VILLAGE TYPE DEVELOPMENT
- AGR** 農業  
AGRICULTURE
- GB** 綠化地帶  
GREEN BELT
- 河道  
STREAM COURSE
- 入口/出口  
INGRESS / EGRESS
- 實地照片的觀景點  
VIEWING POINT OF SITE PHOTO
- WIP** 工程在進行中  
WORK IN PROGRESS
- A/C** 常耕農地  
ACTIVE AGRICULTURAL LAND
- DOM** 住用構築物  
DOMESTIC STRUCTURE
- M/U** 荒地  
UNUSED LAND
- VAC** 空置  
VACANT

- 被拒絕的申請  
REJECTED APPLICATION
- 會議日期  
DATE OF MEETING
- 申請編號  
APPLICATION NUMBER

**註釋 Note:**  
(1) 2020年10月6日勘測的土地用途  
Land uses shown on this plan are in accordance with the land use survey conducted by the Planning Department on 6.10.2020

**平面圖 SITE PLAN**

擬議臨時公眾停車場 (只限私家車) (為期三年)  
新界大埔汀角丈量約份第29約地段第687號E分段、  
第687號F分段第4小分段、第687號G分段餘段、及第688號  
PROPOSED TEMPORARY PUBLIC VEHICLE PARK (PRIVATE CARS ONLY)  
FOR A PERIOD OF 3 YEARS  
LOTS 687 S.E., 687 S.F ss.4, 687 S.G RP AND 688 IN D.D. 29,  
TING KOK, TAI PO, NEW TERRITORIES

本摘要圖於2020年11月16日擬備，  
所根據的資料為測量圖編號  
3-SE-18C  
EXTRACT PLAN PREPARED ON 16.11.2020  
BASED ON SURVEY SHEET No.  
3-SE-18C

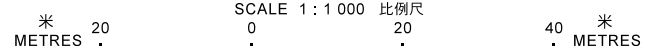

**規劃署**  
**PLANNING**  
**DEPARTMENT**



參考編號  
REFERENCE No.  
**A/NE-TK/693**

圖 **PLAN**  
**A-2**



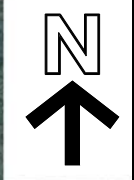
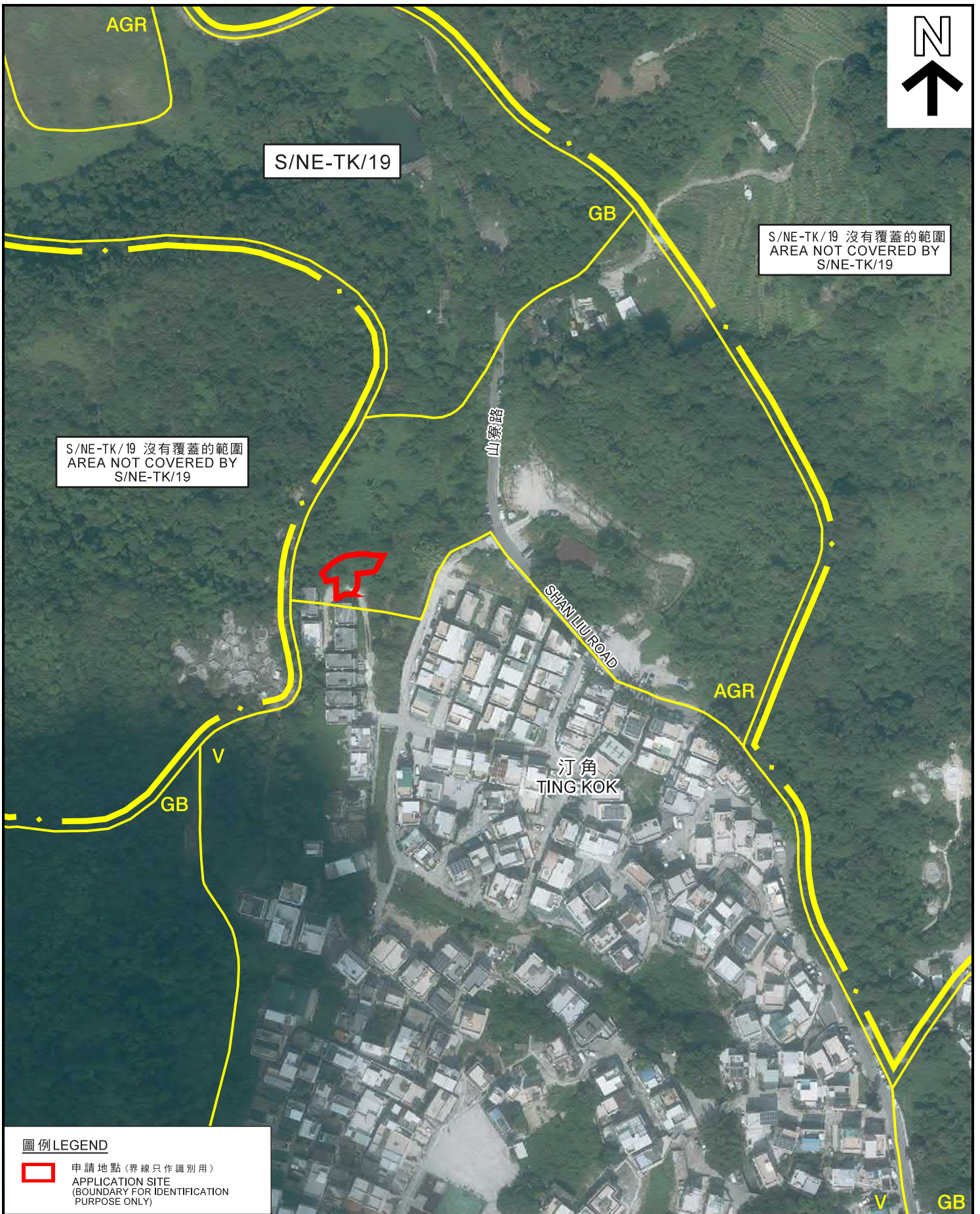

S/NE-TK/19

S/NE-TK/19 沒有覆蓋的範圍  
AREA NOT COVERED BY  
S/NE-TK/19

S/NE-TK/19 沒有覆蓋的範圍  
AREA NOT COVERED BY  
S/NE-TK/19

山寮路

SHANLIU ROAD

AGR

汀角  
TING KOK

GB

V

V

GB

**圖例 LEGEND**

- 申請地點 (界線只作識別用)  
APPLICATION SITE  
(BOUNDARY FOR IDENTIFICATION  
PURPOSE ONLY)

**航攝照片 AERIAL PHOTO**

本摘要圖於2020年10月15日擬備，  
所根據的資料為地政總署  
於2019年10月17日拍得的航攝照片  
編號E071715C  
EXTRACT PLAN PREPARED ON 15.10.2020  
BASED ON AERIAL PHOTO No. E071715C  
TAKEN ON 17.10.2019 BY  
LANDS DEPARTMENT

擬議臨時公眾停車場 (只限私家車) (為期三年)  
新界大埔汀角丈量約份第29約地段第687號E分段、  
第687號F分段第4小分段、第687號G分段餘段、及第688號  
FOR A PERIOD OF 3 YEARS  
LOTS 687 S.E, 687 S.F ss.4, 687 S.G RP AND 688 IN D.D. 29,  
TING KOK, TAI PO, NEW TERRITORIES

**規劃署  
PLANNING  
DEPARTMENT**



參考編號  
REFERENCE No.  
**A/NE-TK/693**

圖 **PLAN  
A-3**



1



2



申請地點界線只作識別用  
APPLICATION SITE BOUNDARY FOR IDENTIFICATION PURPOSE ONLY

**實地照片 SITE PHOTO**

本圖於2020年10月15日擬備，所根據的資料為攝於2020年10月6日的實地照片  
PLAN PREPARED ON 15.10.2020 BASED ON SITE PHOTOS TAKEN ON 6.10.2020

擬議臨時公眾停車場（只限私家車）（為期三年）  
新界大埔汀角丈量約份第29約地段第687號E分段、  
第687號F分段第4小分段、第687號G分段餘段、及第688號  
FOR A PERIOD OF 3 YEARS  
LOTS 687 S.E, 687 S.F ss.4, 687 S.G RP AND 688 IN D.D. 29,  
TING KOK, TAI PO, NEW TERRITORIES

規劃署  
PLANNING  
DEPARTMENT



參考編號  
REFERENCE No.  
A/NE-TK/693

圖 PLAN  
A-4