

FIGURE R1 - PROPOSED EGRESS / INGRESS ARRANGEMENT

(SCALE 1:300)

FILE: YSHU LUNG TAI KEI LUNG YUEN LONG GIU R1-REV B DWG PLOT SCALE: 1:1

(摘錄自申請人於 9.11.2020 呈交的進一步資料)  
 (Extract from Applicant's Further  
 Information Submitted on 9.11.2020)

參考編號 REFERENCE No. A/YL/267	繪圖 DRAWING A-1
-----------------------------------	-------------------

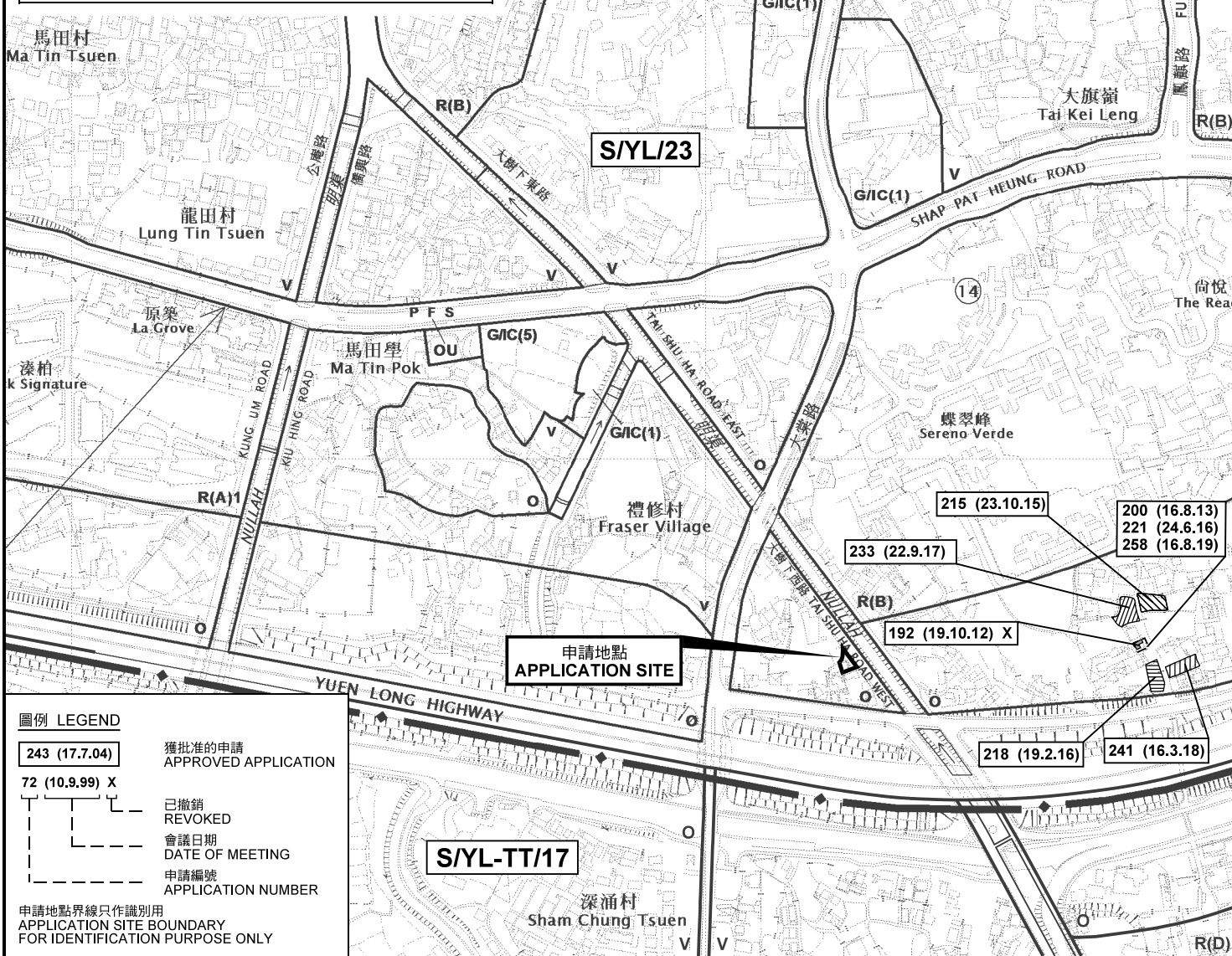

本摘要圖於2020年11月5日擬備，所根據的資料為於2016年10月18日核准的分區計劃大綱圖編號 S/YL/23 EXTRACT PLAN PREPARED ON 5.11.2020 BASED ON OUTLINE ZONING PLAN No. S/YL/23 APPROVED ON 18.10.2016

位置圖及同類申請 LOCATION PLAN WITH SIMILAR APPLICATIONS

臨時商店及服務行業 (為期6年)  
元朗丈量約份第116約地段第4747號A分段餘段(部分)  
TEMPORARY SHOP AND SERVICES FOR A PERIOD OF 6 YEARS  
LOT 4747 S.A RP (PART) IN D.D.116, YUEN LONG

SCALE 1 : 5 000 比例尺

米 100 0 100 200 米  
METRES

規劃署  
PLANNING DEPARTMENT

參考編號  
REFERENCE No.  
A/YL/267

圖 PLAN  
A-1



**S/YL-TT/17**

註釋 Notes:

2020年10月6日勘測的土地用途  
Land uses shown on this plan are in accordance with the land use survey conducted by the Planning Department on 6.10.2020

**圖例 LEGEND**

	申請地點(界線只作識別用) APPLICATION SITE (BOUNDARY FOR IDENTIFICATION PURPOSE ONLY)		休憩用地 OPEN SPACE
<b>R(B)</b>	住宅(乙類) RESIDENTIAL (GROUP B)	RES	住用構築物 RESIDENTIAL STRUCTURES
<b>V</b>	鄉村式發展 VILLAGE TYPE DEVELOPMENT	A/F	休耕農地 FALLOW AGRICULTURAL LAND
			實地照片的觀景點 VIEWING POINT OF SITE PHOTO
			入口/出口 INGRESS / EGRESS

本摘要圖於2020年11月9日擬備，所根據的資料為測量圖編號 6-NW-15C  
EXTRACT PLAN PREPARED ON 9.11.2020  
BASED ON SURVEY SHEET No. 6-NW-15C

**平面圖 SITE PLAN**

臨時商店及服務行業 (為期6年)  
元朗丈量約份第116約地段第4747號A分段餘段(部分)  
TEMPORARY SHOP AND SERVICES FOR A PERIOD OF 6 YEARS  
LOT 4747 S.A RP (PART) IN D.D.116, YUEN LONG

SCALE 1 : 1 000 比例尺

**規劃署  
PLANNING  
DEPARTMENT**

參考編號  
REFERENCE No.  
**A/YL/267**

圖 PLAN  
**A-2**



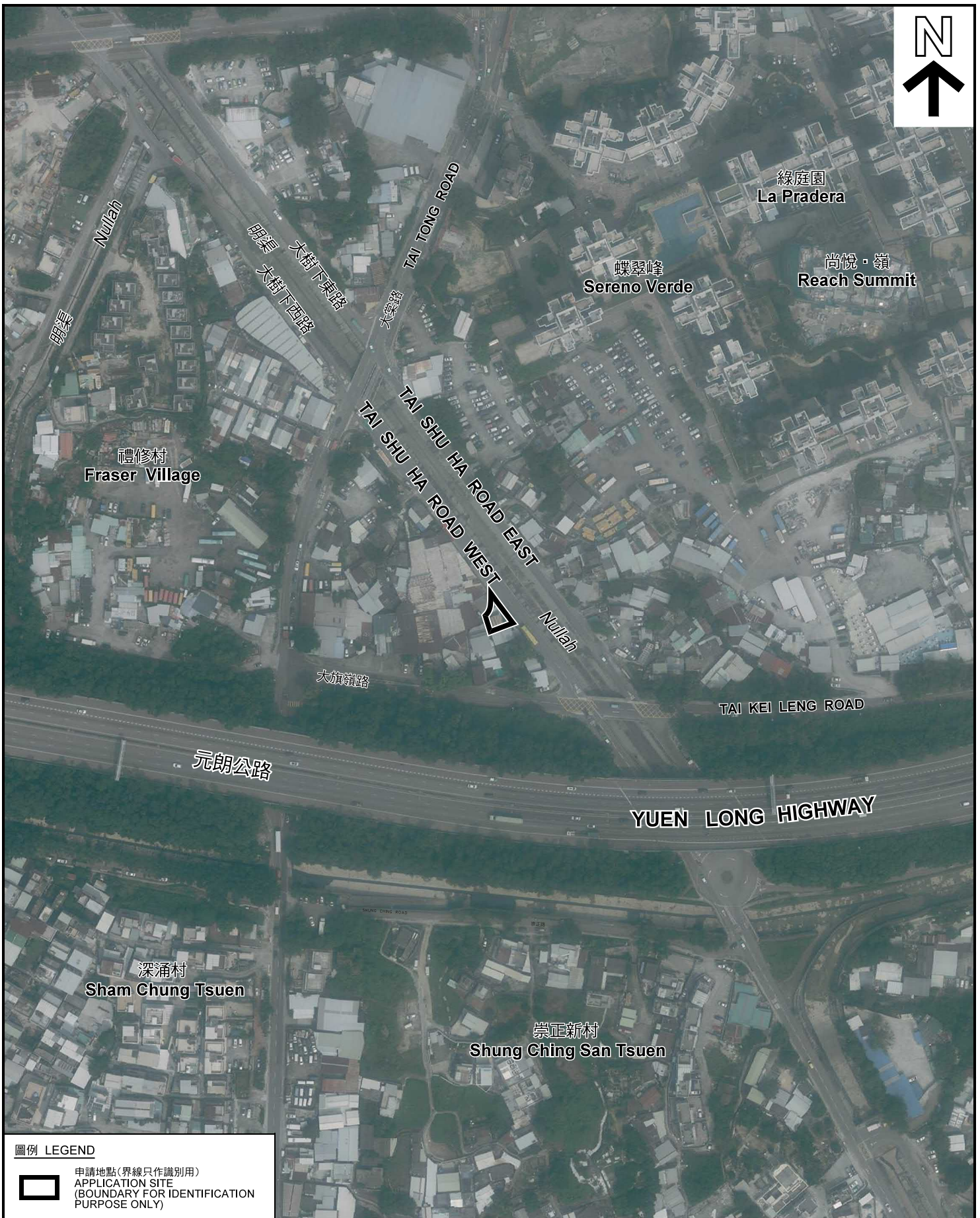

圖例 LEGEND



申請地點(界線只作識別用)  
APPLICATION SITE  
(BOUNDARY FOR IDENTIFICATION  
PURPOSE ONLY)

本摘要圖於2020年10月28日擬備，所根據的資料為地政總署於2019年9月29日拍得的航攝照片編號 E066925C  
EXTRACT PLAN PREPARED ON 28.10.2020  
BASED ON AERIAL PHOTO No.  
E066925C TAKEN ON 29.9.2019  
BY LANDS DEPARTMENT

航攝照片 AERIAL PHOTO

臨時商店及服務行業(為期6年)  
元朗丈量約份第116約地段第4747號A分段餘段(部分)  
TEMPORARY SHOP AND SERVICES FOR A PERIOD OF 6 YEARS  
LOT 4747 S.A RP (PART) IN D.D.116, YUEN LONG

規劃署  
PLANNING  
DEPARTMENT



參考編號  
REFERENCE No.  
A/YL/267

圖 PLAN  
A-3



申請地點  
APPLICATION SITE



本圖於2020年11月9日擬備，所根據的資料為攝於2020年10月15日及2020年11月9日的實地照片  
PLAN PREPARED ON 9.11.2020  
BASED ON SITE PHOTOS  
TAKEN ON 15.10.2020 & 9.11.2020

實地照片 SITE PHOTOS

臨時商店及服務行業（為期6年）  
元朗丈量約份第116約地段第4747號A分段餘段（部分）  
TEMPORARY SHOP AND SERVICES FOR A PERIOD OF 6 YEARS  
LOT 4747 S.A RP (PART) IN D.D.116, YUEN LONG

規劃署  
PLANNING  
DEPARTMENT



參考編號  
REFERENCE No.  
A/YL/267

圖 PLAN  
A-4