

PROJECT NO.	40462
DESIGNED	VWI
DRAWN	CLL
CHECKED	SLN

PROJECT TITLE	PLANNING APPLICATION FOR TEMPORARY VEHICLE PARK FOR REHABUSES IN DD 51, TIN PING SHAN, SHEUNG SHUI, N.T.
DRAWING TITLE	INTERNAL TRANSPORT FACILITIES LAYOUT

DRAWING NO.	FIGURE 1
REV.	.
LLA 顧問有限公司 Consultancy Limited	

(資料來源: 申請人於 23. 7. 2020 呈交的資料)
(Source : Applicant's Submission of 23.7.2020)

參考編號 REFERENCE No.	繪圖 DRAWING
A/FLN/23	A-1

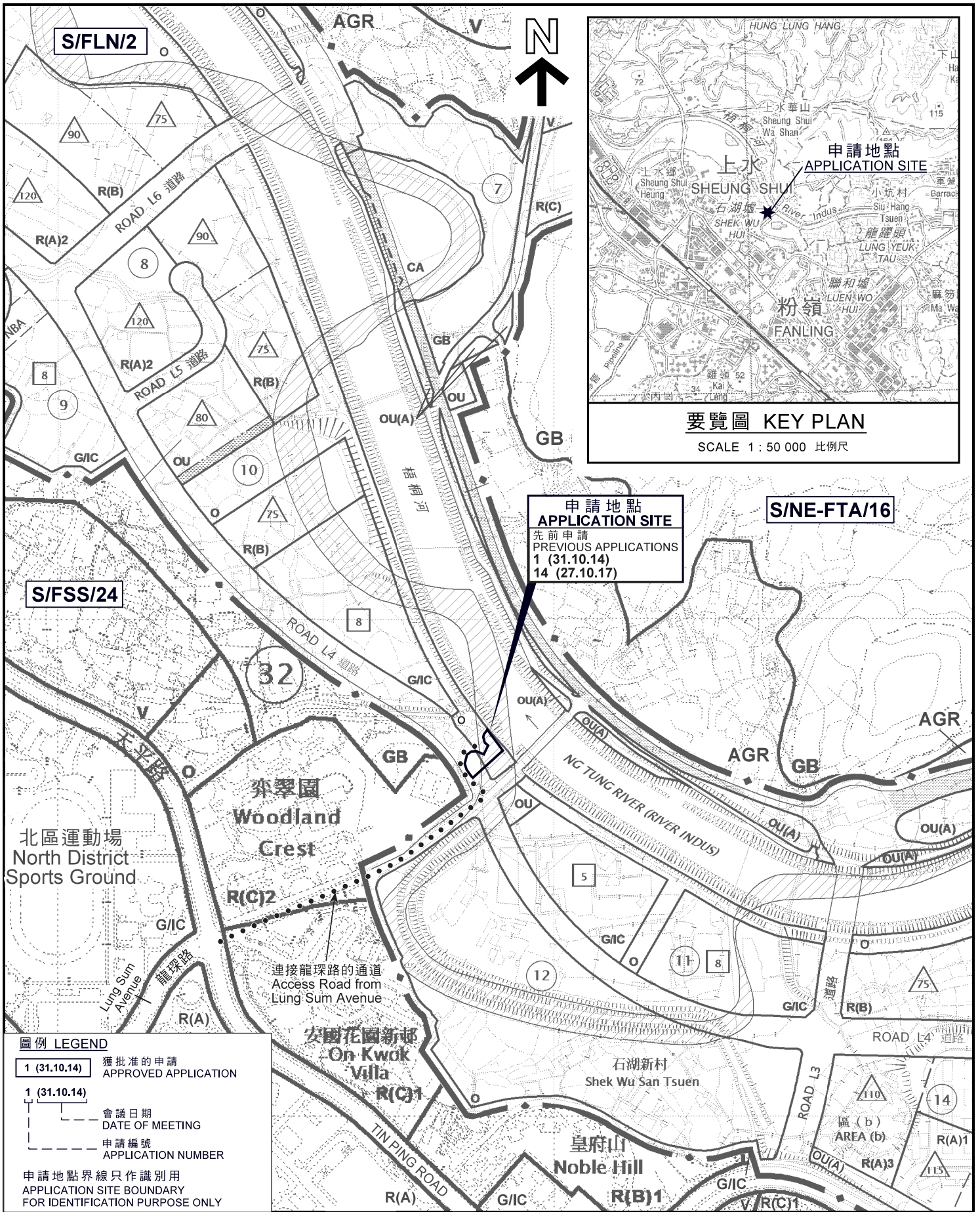

申請地點
APPLICATION SITE
 先前申請
PREVIOUS APPLICATIONS
 1 (31.10.14)
 14 (27.10.17)

圖例 LEGEND

1 (31.10.14)	獲批准的申請 APPROVED APPLICATION
1 (31.10.14)	會議日期 DATE OF MEETING
---	申請編號 APPLICATION NUMBER
---	申請地點界線 APPLICATION SITE BOUNDARY FOR IDENTIFICATION PURPOSE ONLY

位置圖 LOCATION PLAN

臨時「復康巴士停車場」用途的規劃許可續期（為期3年）
 上水天平山丈量約份第51約的政府土地
 RENEWAL OF PLANNING APPROVAL FOR
 TEMPORARY "VEHICLE PARK FOR REHABUSES"
 FOR A PERIOD OF 3 YEARS
 GOVERNMENT LAND IN D.D. 51, TIN PING SHAN, SHEUNG SHUI

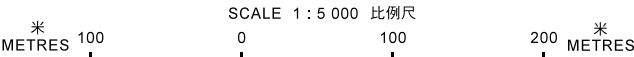

**規劃署
PLANNING
DEPARTMENT**



參考編號
REFERENCE No.
A/FLN/23

**圖 PLAN
A-1**

本摘要圖於2020年8月31日擬備，
 所根據的資料為於2015年6月16日核准的
 分區計劃大綱圖編號S/FLN/2
 EXTRACT PLAN PREPARED ON 31.8.2020
 BASED ON OUTLINE ZONING PLAN
 No. S/FLN/2 APPROVED ON 16.6.2015

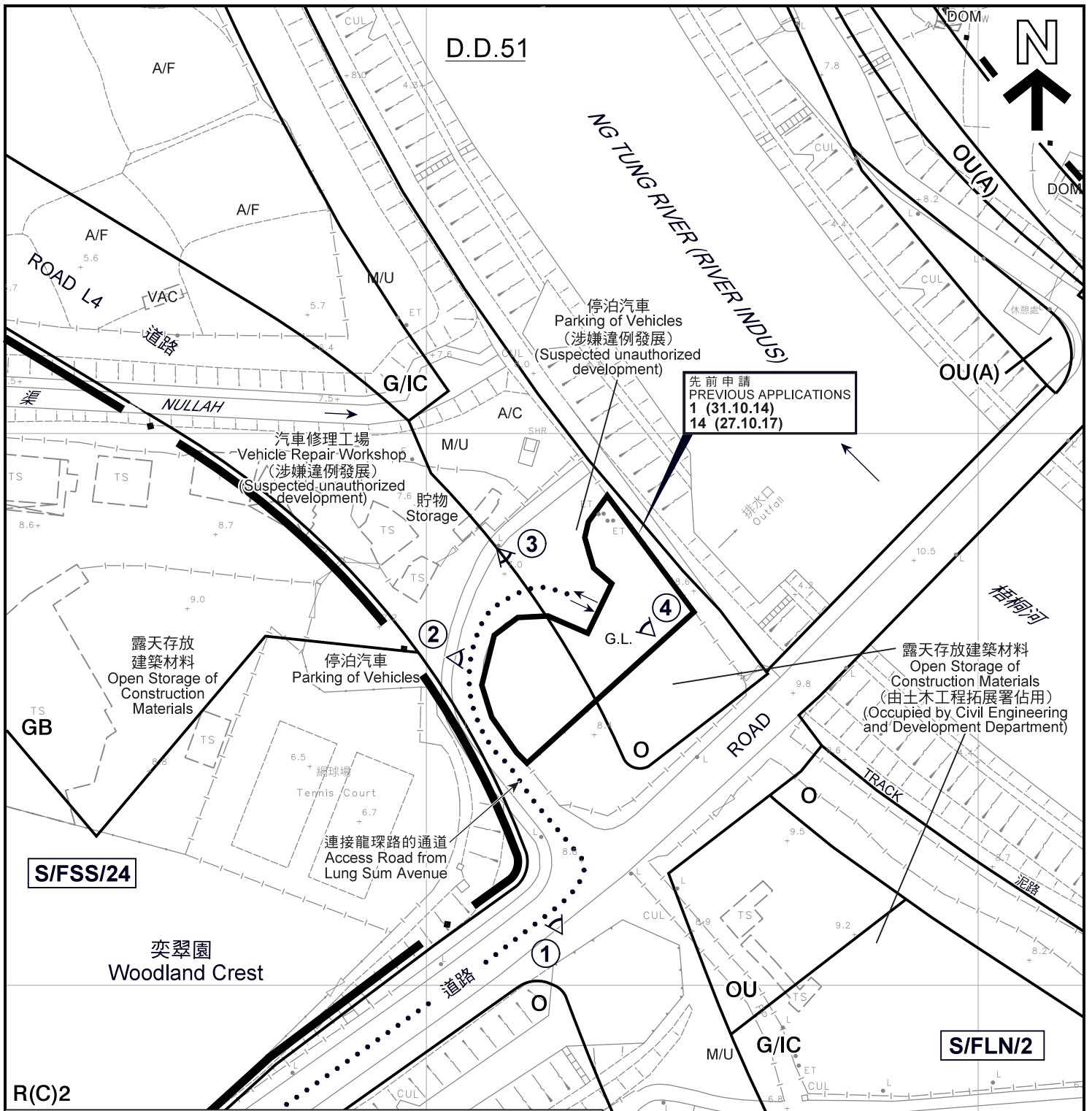



<p>圖例 LEGEND</p> <p> 申請地點(界線只作識別用) APPLICATION SITE (BOUNDARY FOR IDENTIFICATION PURPOSE ONLY)</p> <p>G/IC 政府、機構或社區 GOVERNMENT, INSTITUTION OR COMMUNITY</p> <p>GB 綠化地帶 GREEN BELT</p> <p>O 休憩用地 OPEN SPACE</p> <p>OU 其他指定用途 OTHER SPECIFIED USES</p>		<p>OU(A) 其他指定用途(美化市容地帶) OTHER SPECIFIED USES (AMENITY)</p> <p>R(C) 住宅(丙類) RESIDENTIAL (GROUP C)</p> <p>G.L. 政府土地 GOVERNMENT LAND</p> <p>A/C 常耕農地 CULTIVATED AGRICULTURAL LAND</p> <p>A/F 休耕農地 FALLOW AGRICULTURAL LAND</p> <p>DOM 住用構築物 DOMESTIC STRUCTURE</p> <p>M/U 荒地 UNUSED LAND</p>		<p>VAC 空置 VACANT</p> <p> 入口/出口 INGRESS / EGRESS</p> <p>註釋 Notes: (1) 2020年8月27日勘测的土地用途 Land uses shown on this plan are in accordance with the land use survey conducted by the Planning Department on 27.8.2020</p>		<p>① 實地照片的觀景點 VIEWING POINT OF SITE PHOTO</p>	
--	--	---	--	--	--	---	--

<p>本摘要圖於2020年9月15日擬備， 所根據的資料為測量圖編號 3-SW-2C及7A EXTRACT PLAN PREPARED ON 15.9.2020 BASED ON SURVEY SHEETS No. 3-SW-2C AND 7A</p>	<p>平面圖 SITE PLAN</p> <p>臨時「復康巴士停車場」用途的規劃許可續期(為期3年) 上水天平山丈量約份第51約的政府土地 RENEWAL OF PLANNING APPROVAL FOR TEMPORARY "VEHICLE PARK FOR REHABUSES" FOR A PERIOD OF 3 YEARS GOVERNMENT LAND IN D.D. 51, TIN PING SHAN, SHEUNG SHUI</p>		<p>規劃署 PLANNING DEPARTMENT</p>
	<p>SCALE 1 : 1 000 比例尺</p> <p>米 20 0 20 40 米 METRES</p>		

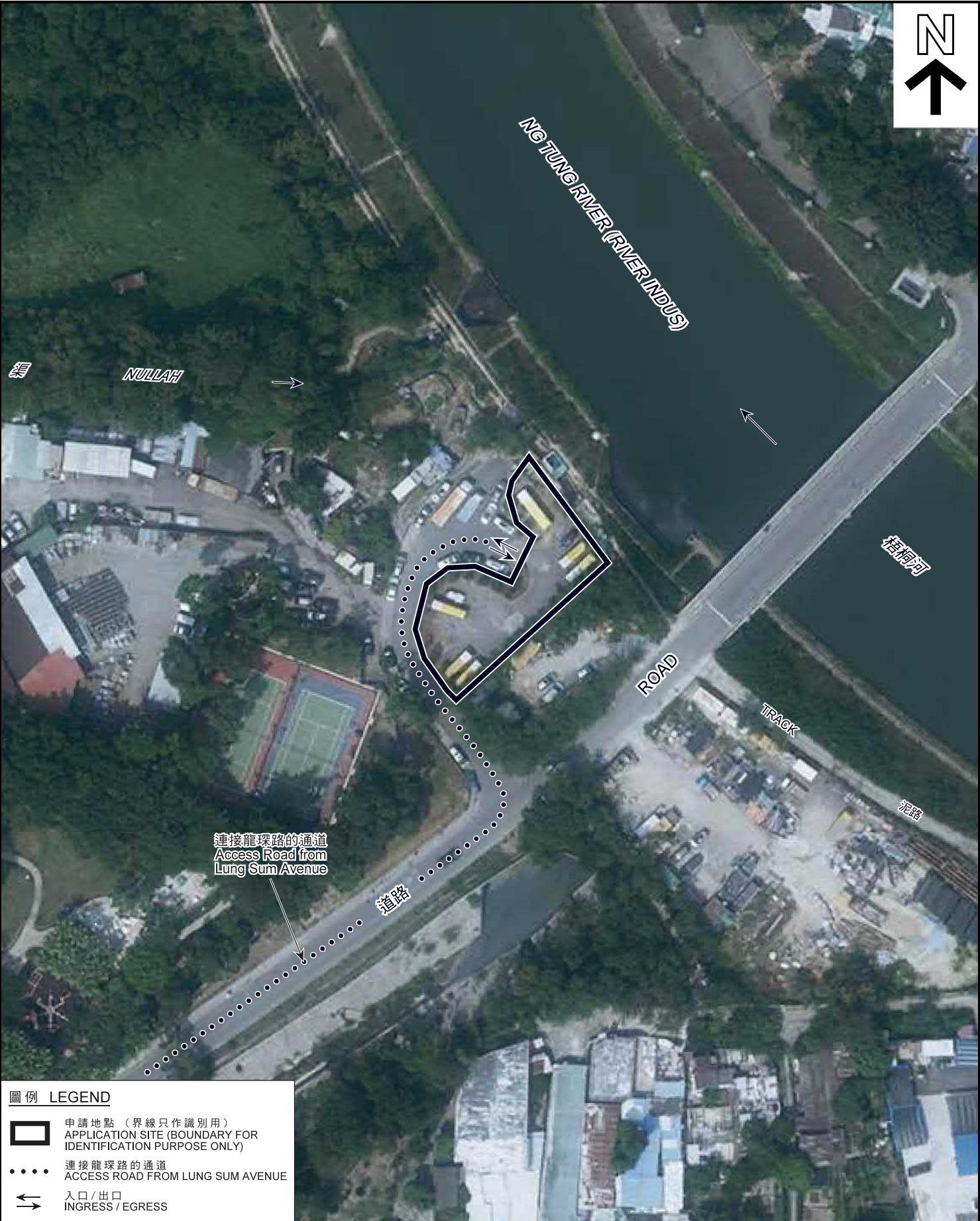
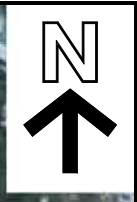
**圖 PLAN
A-2**



圖例 LEGEND

-  申請地點 (界線只作識別用)
APPLICATION SITE (BOUNDARY FOR IDENTIFICATION PURPOSE ONLY)
-  連接龍探路的通道
ACCESS ROAD FROM LUNG SUM AVENUE
-  入口 / 出口
INGRESS / EGRESS

本摘要圖於2020年9月15日擬備，
所根據的資料為地政總署
於2019年10月2日拍得的航攝照片
編號E070157C
EXTRACT PLAN PREPARED ON 15.9.2020
BASED ON AERIAL PHOTO No. E070157C
TAKEN ON 2.10.2019 BY
LANDS DEPARTMENT

航攝照片 AERIAL PHOTO

臨時「復康巴士停車場」用途的規劃許可續期 (為期3年)
上水天平山丈量約份第51約的政府土地
RENEWAL OF PLANNING APPROVAL FOR
TEMPORARY "VEHICLE PARK FOR REHABUSES"
FOR A PERIOD OF 3 YEARS
GOVERNMENT LAND IN D.D. 51, TIN PING SHAN, SHEUNG SHUI

**規劃署
PLANNING
DEPARTMENT**



參考編號 REFERENCE No. A/FLN/23	圖 PLAN A-3
--	-----------------------



申請地點界線只作識別用
APPLICATION SITE BOUNDARY FOR IDENTIFICATION PURPOSE ONLY

實地照片 SITE PHOTO

本圖於2020年8月31日擬備，所根據的資料為攝於2020年7月18日的實地照片

PLAN PREPARED ON 31.8.2020 BASED ON SITE PHOTO TAKEN ON 18.7.2020

臨時「復康巴士停車場」用途的規劃許可續期（為期3年）
上水天平山丈量約份第51約的政府土地
RENEWAL OF PLANNING APPROVAL FOR
TEMPORARY "VEHICLE PARK FOR REHABUSES"
FOR A PERIOD OF 3 YEARS
GOVERNMENT LAND IN D.D. 51, TIN PING SHAN, SHEUNG SHUI

規劃署
PLANNING
DEPARTMENT



參考編號
REFERENCE No.
A/FLN/23

圖 PLAN
A-4