

DD109 Lot 1305 RP DD109 Lot 1357 (Part) DD109 Lot 1358 RP DD109 Lot 1361	<p>Proposed Layout Plan</p> <p>Proposed Temporary Public Vehicle Park for Private Car and Lorry (Except Container Vehicle) for a period of 5 years</p>	比例尺 SCALE 1:1000
---	---	--------------------------------

現有道路將不會放置辦公室及停泊車輛。

(摘錄自申請人於 4.10.2018 呈交的進一步資料)
(Extract from Applicant's Further
Information Submitted on 4.10.2018)

參考編號 REFERENCE No. A/YL-KTN/612	繪圖 DRAWING A-1
---------------------------------------	-------------------

Plan Name:
Existing Vehicular Access

Location:
DD109 Lot 1305 RP
DD109 Lot 1357 (Part)
DD109 Lot 1358
DD109 Lot 1361

Scale:
Undefined

Map Legend:
●●● Road Path

Date:
28th May 2018



(摘錄自申請人於 7.6.2018 呈交的申請書)
(Extract from Applicant's
Submission of 7.6.2018)

參考編號 REFERENCE No. A/YL-KTN/612	繪圖 DRAWING A-2
---------------------------------------	-------------------

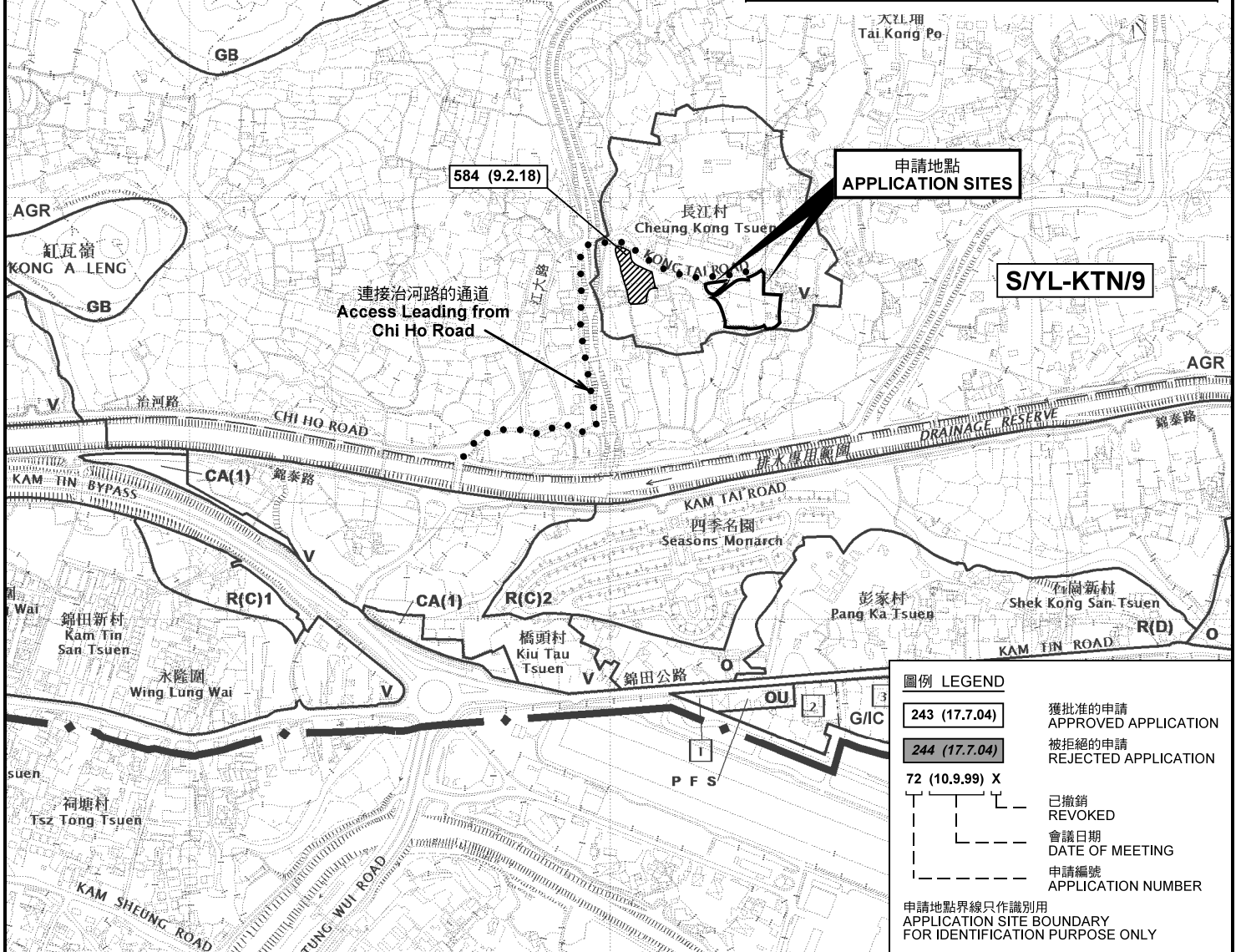
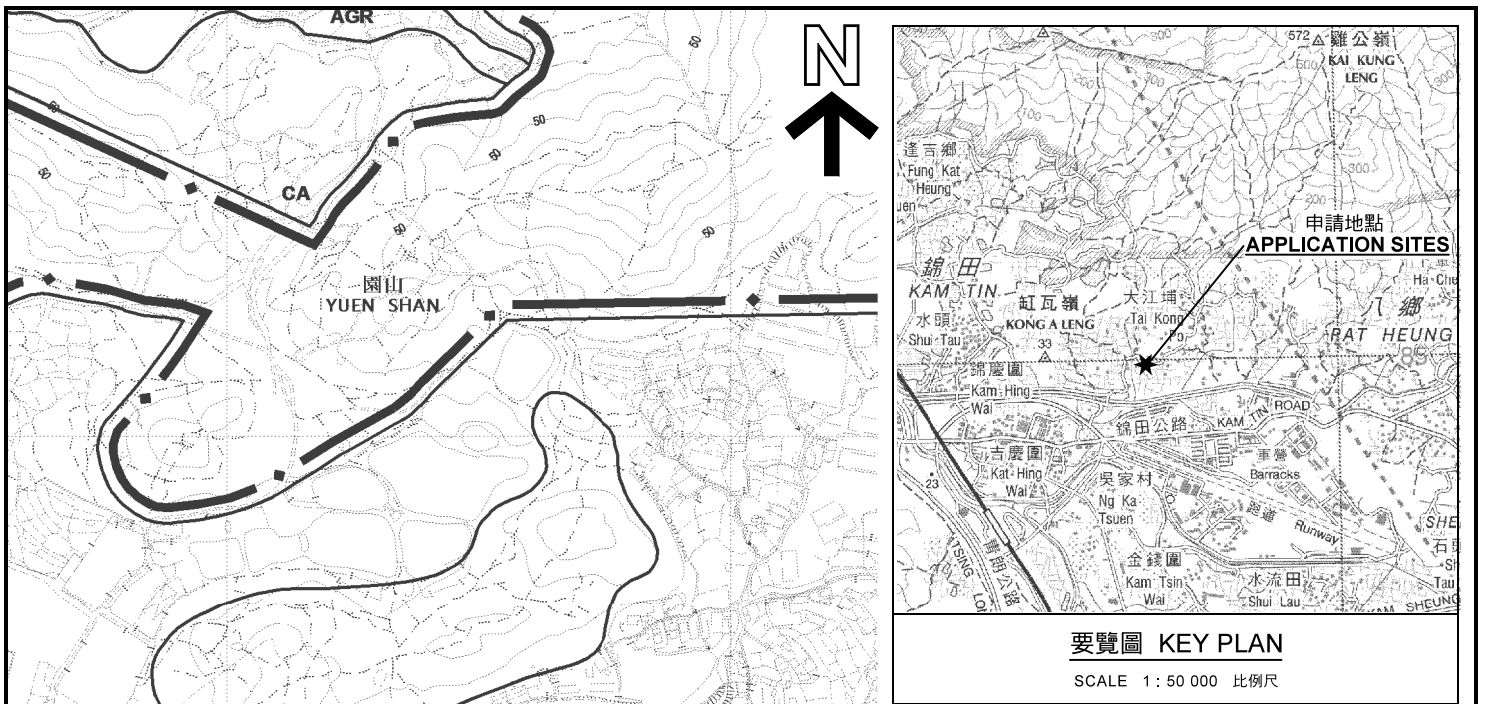

位置圖及同類申請 LOCATION PLAN WITH SIMILAR APPLICATIONS

本摘要圖於2018年10月12日擬備，
所根據的資料為於2014年12月2日
核准的分區計劃大綱圖編號 S/YL-KTN/9
EXTRACT PLAN PREPARED ON 12.10.2018
BASED ON OUTLINE ZONING PLAN No.
S/YL-KTN/9 APPROVED ON 2.12.2014

擬議臨時公眾停車場(貨櫃車除外) (為期5年)
元朗錦田江大路丈量約份第109約地段
第1305號餘段、第1357號(部分)、第1358號餘段及第1361號
PROPOSED TEMPORARY PUBLIC CAR PARK
(EXCLUDING CONTAINER VEHICLE) FOR A PERIOD OF 5 YEARS
LOTS 1305 RP, 1357 (PART), 1358 RP AND 1361
IN D.D. 109, KONG TAI ROAD, KAM TIN, YUEN LONG

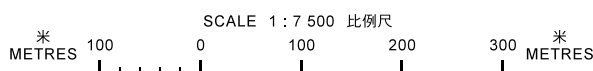

規劃署
PLANNING
DEPARTMENT



參考編號
REFERENCE No.
A/YL-KTN/612

圖 PLAN
A-1

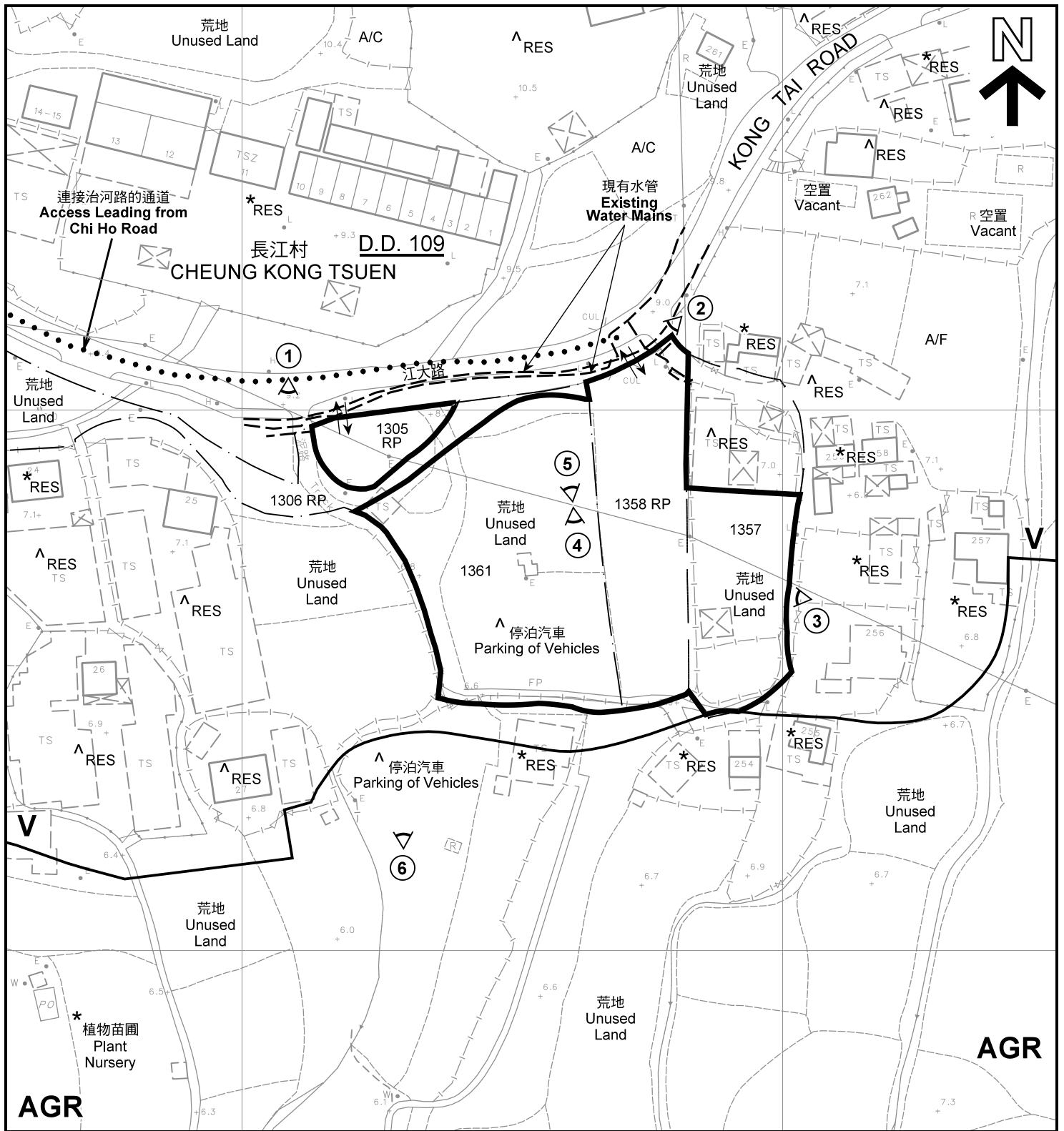

註釋 Notes :

- (1) 2018年6月19日勘測的土地用途
Land uses shown on this plan are in accordance with the land use survey conducted by the Planning Department on 19.6.2018
- (2) * 土地用途跟1992年2月勘測的土地用途一致
Indicates that the use is the same as that revealed by the land use survey conducted by the Planning Department in Feb 1992
- (3) ^ 土地用途跟1992年2月勘測的土地用途有別
Indicates that the use is different from that revealed by the land use survey conducted by the Planning Department in Feb 1992

圖例 LEGEND

- 申請地點(界線只作識別用)
APPLICATION SITES (BOUNDARY FOR IDENTIFICATION PURPOSE ONLY)
- 鄉村式發展
VILLAGE TYPE DEVELOPMENT
- AGR** 農業
AGRICULTURE
- RES** 住用構築物
RESIDENTIAL STRUCTURES
- 休耕農地
FALLOW AGRICULTURAL LAND
- 常耕農地
CULTIVATED AGRICULTURAL LAND
- 實地照片的觀景點
VIEWING POINT OF SITE PHOTO
- 入口/出口
INGRESS / EGRESS

平面圖 SITE PLAN

擬議臨時公眾停車場(貨櫃車除外) (為期5年)
元朗錦田江大路丈量約份第109約地段
第1305號餘段、第1357號(部分)、第1358號餘段及第1361號
PROPOSED TEMPORARY PUBLIC CAR PARK
(EXCLUDING CONTAINER VEHICLE) FOR A PERIOD OF 5 YEARS
LOTS 1305 RP, 1357 (PART), 1358 RP AND 1361
IN D.D. 109, KONG TAI ROAD, KAM TIN, YUEN LONG

SCALE 1 : 1 000 比例尺

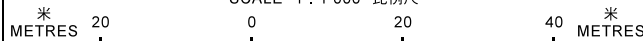

本摘要圖於2018年10月12日擬備，所根據的資料為測量圖編號 6-NE-8C
EXTRACT PLAN PREPARED ON 12.10.2018
BASED ON SURVEY SHEET No. 6-NE-8C

**規劃署
PLANNING
DEPARTMENT**



參考編號
REFERENCE No.
A/YL-KTN/612

**圖 PLAN
A-2**

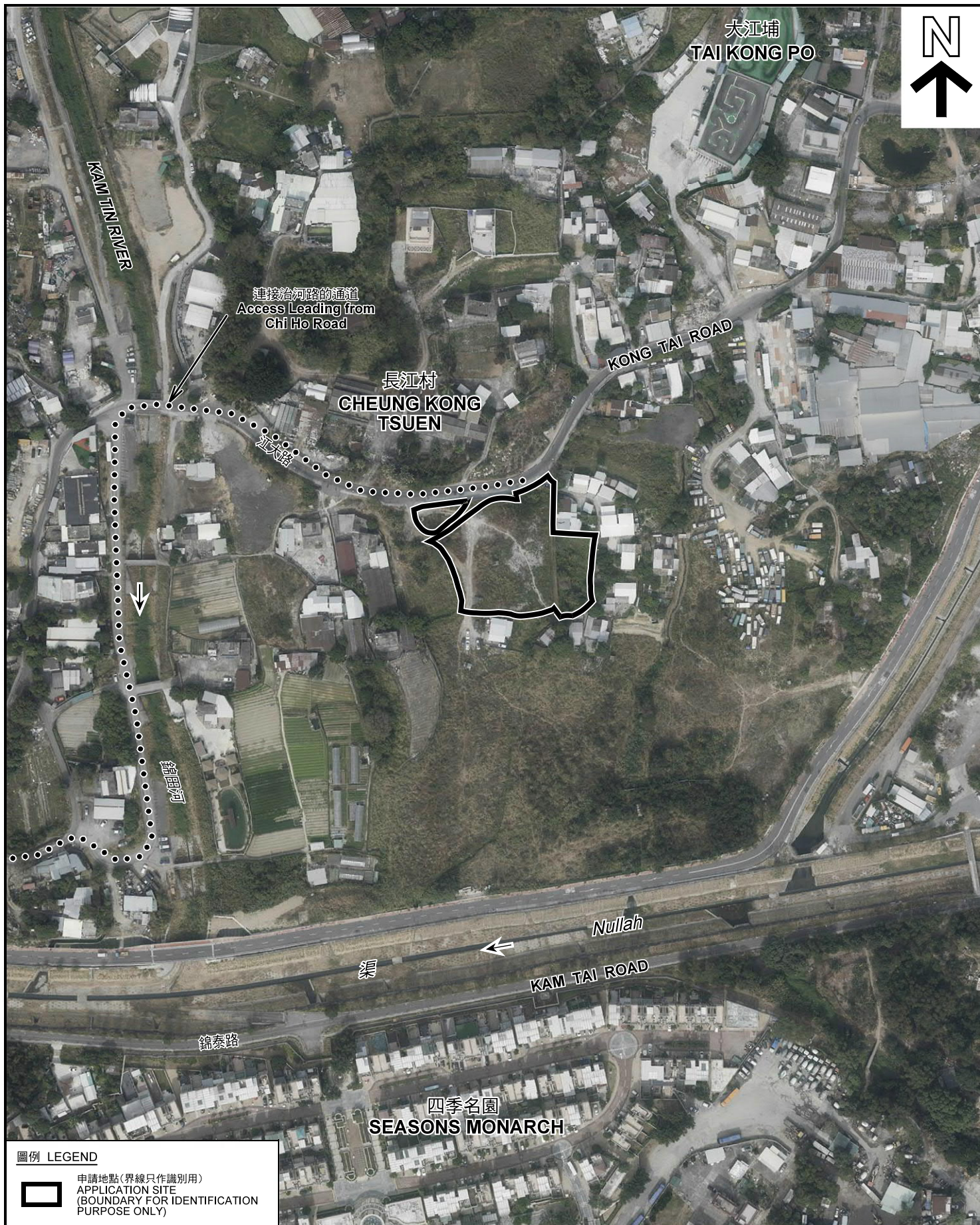

圖例 LEGEND



申請地點(界線只作識別用)
APPLICATION SITE
(BOUNDARY FOR IDENTIFICATION
PURPOSE ONLY)

本摘要圖於2018年10月12日擬備，所根據的資料為地政總署於2018年1月3日拍得的航攝照片編號 E032422C
EXTRACT PLAN PREPARED ON 12.10.2018
BASED ON AERIAL PHOTO No.
E032422C TAKEN ON 3.1.2018
BY LANDS DEPARTMENT

航攝照片 AERIAL PHOTO

擬議臨時公眾停車場(貨櫃車除外) (為期5年)
元朗錦田江大路丈量約份第109約地段
第1305號餘段、第1357號(部分)、第1358號餘段及第1361號
PROPOSED TEMPORARY PUBLIC CAR PARK
(EXCLUDING CONTAINER VEHICLE) FOR A PERIOD OF 5 YEARS
LOTS 1305 RP, 1357 (PART), 1358 RP AND 1361
IN D.D. 109, KONG TAI ROAD, KAM TIN, YUEN LONG

規劃署
PLANNING
DEPARTMENT



參考編號
REFERENCE No.
A/YL-KTN/612

圖 PLAN
A-3



申請地點界線只作識別用 APPLICATION SITE BOUNDARY FOR IDENTIFICATION PURPOSE ONLY

本圖於2018年10月12日擬備，所根據的資料為攝於2018年6月19日的實地照片
 PLAN PREPARED ON 12.10.2018
 BASED ON SITE PHOTOS
 TAKEN ON 19.6.2018

實地照片 SITE PHOTOS
 擬議臨時公眾停車場（貨櫃車除外）（為期5年）
 元朗錦田江大路丈量約份第109約地段
 第1305號餘段、第1357號（部分）、第1358號餘段及第1361號
 PROPOSED TEMPORARY PUBLIC CAR PARK
 (EXCLUDING CONTAINER VEHICLE) FOR A PERIOD OF 5 YEARS
 LOTS 1305 RP, 1357 (PART), 1358 RP AND 1361
 IN D.D. 109, KONG TAI ROAD, KAM TIN, YUEN LONG

規劃署
 PLANNING
 DEPARTMENT



參考編號
 REFERENCE No.
 A/YL-KTN/612

圖 PLAN
 A-4a

4



申請地點
APPLICATION SITE

5



申請地點
APPLICATION SITE

6



申請地點
APPLICATION SITE

申請地點界線只作識別用 APPLICATION SITE BOUNDARY FOR IDENTIFICATION PURPOSE ONLY

本圖於2018年10月12日擬備，所根據的資料為攝於2018年6月19日的實地照片
PLAN PREPARED ON 12.10.2018
BASED ON SITE PHOTOS
TAKEN ON 19.6.2018

實地照片 SITE PHOTOS

擬議臨時公眾停車場（貨櫃車除外）（為期5年）
元朗錦田江大路丈量約份第109約地段
第1305號餘段、第1357號（部分）、第1358號餘段及第1361號
PROPOSED TEMPORARY PUBLIC CAR PARK
(EXCLUDING CONTAINER VEHICLE) FOR A PERIOD OF 5 YEARS
LOTS 1305 RP, 1357 (PART), 1358 RP AND 1361
IN D.D. 109, KONG TAI ROAD, KAM TIN, YUEN LONG

規劃署
PLANNING
DEPARTMENT



參考編號
REFERENCE No.
A/YL-KTN/612

圖 PLAN
A-4b