



(摘錄自申請人於 26.3.2019 呈交的申請書)
 (Extract from Applicant's
 Submission of 26.3.2019)

參考編號
 REFERENCE No.
 A/YL-KTN/654

繪圖 DRAWING
 A-1



要覽圖 KEY PLAN

SCALE 1 : 50 000 比例尺



批准廣深港高速鐵路香港段方案，有關方案的鐵路顯示在這份圖則上
 THE RAILWAY AS DESCRIBED IN THE RAILWAY SCHEME FOR THE HONG KONG EXPRESS RAIL LINK
 THE GUANGZHOU - SHENZHEN - HONG KONG EXPRESS RAIL LINK
 THE CHIEF EXECUTIVE IN COUNCIL UNDER THE RAILWAYS ORDINANCE
 ON 20.10.2009 IS SHOWN ON THIS PLAN FOR INFORMATION

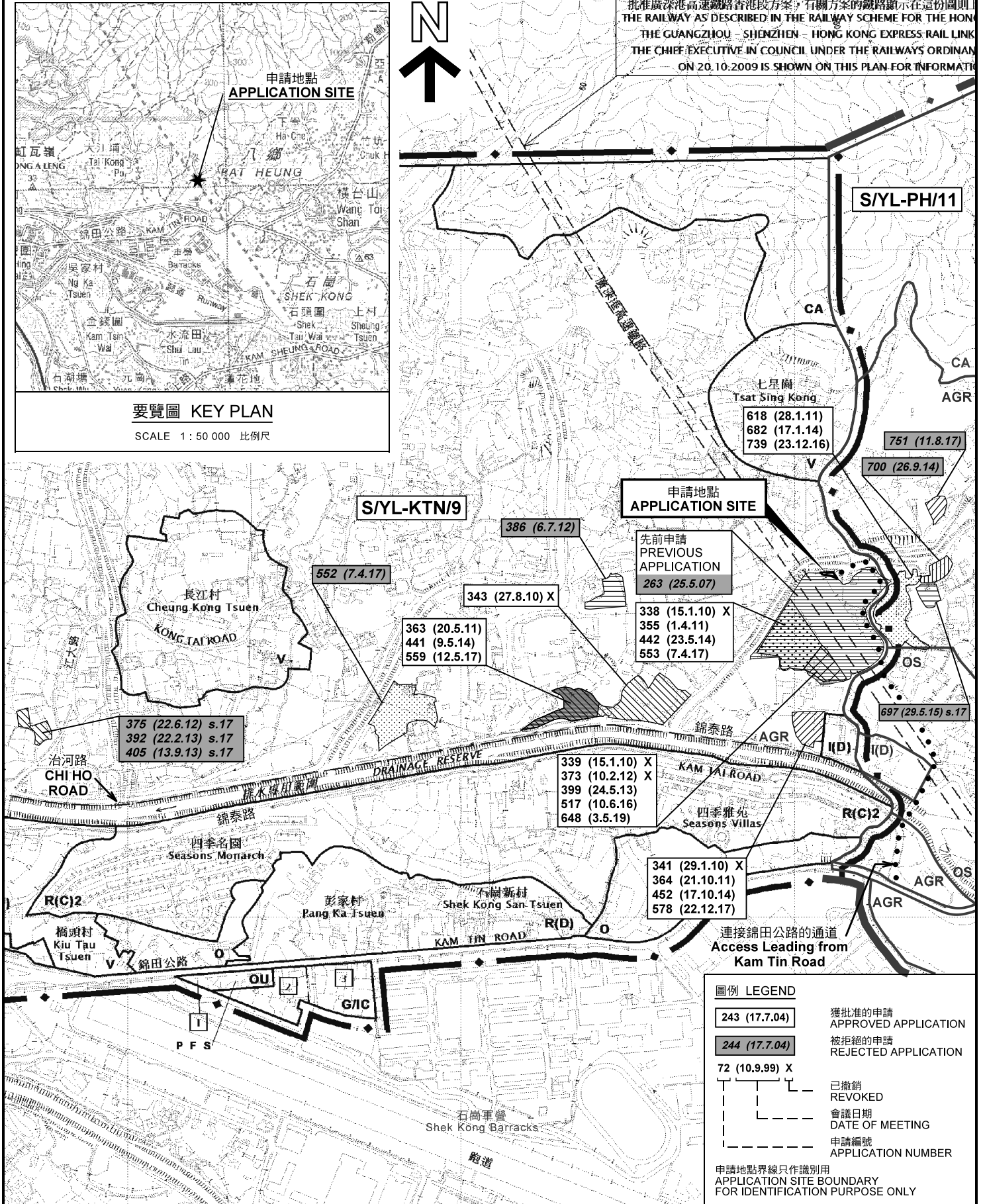

圖例 LEGEND

- 243 (17.7.04) 獲批准的申請
APPROVED APPLICATION
- 244 (17.7.04) 被拒絕的申請
REJECTED APPLICATION
- 72 (10.9.99) X 已撤銷
REVOKED
- 會議日期
DATE OF MEETING
- 申請編號
APPLICATION NUMBER

申請地點界線只作識別用
 APPLICATION SITE BOUNDARY
 FOR IDENTIFICATION PURPOSE ONLY

位置圖及同類申請 LOCATION PLAN WITH SIMILAR APPLICATIONS

擬議臨時露天存放建築物料 (為期3年)
 元朗錦田丈量約份第110約地段第378號餘段
 PROPOSED TEMPORARY OPEN STORAGE OF
 CONSTRUCTION MATERIALS FOR A PERIOD OF 3 YEARS
 LOT 378 RP IN D.D. 110, KAM TIN, YUEN LONG

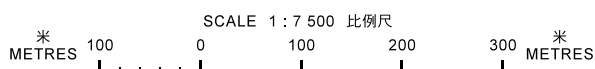

本摘要圖於2019年5月3日擬備，
 所根據的資料為於2014年12月2日
 核准的分區計劃大綱圖編號 S/YL-KTN/9
 EXTRACT PLAN PREPARED ON 3.5.2019
 BASED ON OUTLINE ZONING PLAN No.
 S/YL-KTN/9 APPROVED ON 2.12.2014

規劃署
 PLANNING
 DEPARTMENT



參考編號
 REFERENCE No.
 A/YL-KTN/654

圖 PLAN
 A-1

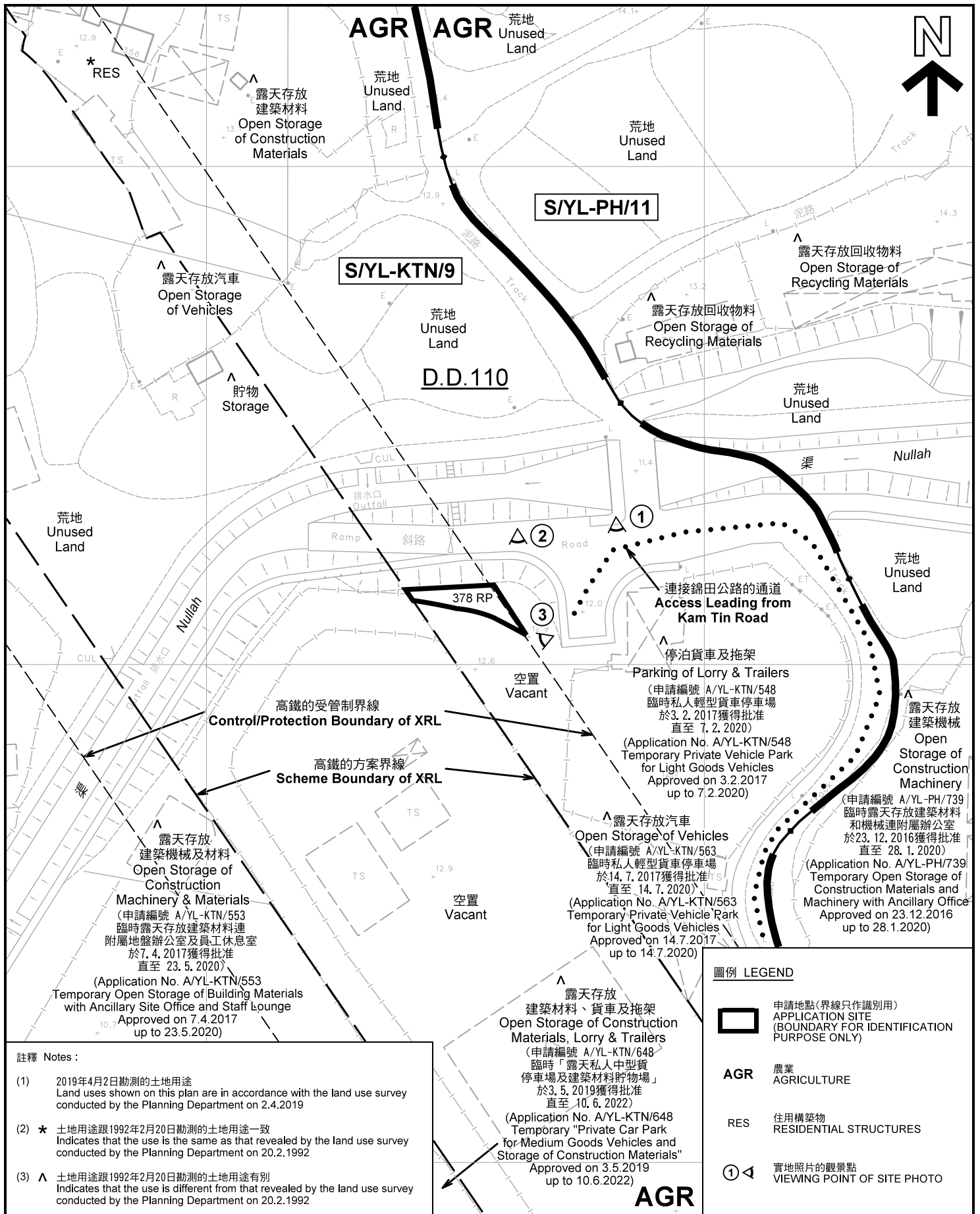

註釋 Notes :

- (1) 2019年4月2日勘測的土地用途
Land uses shown on this plan are in accordance with the land use survey conducted by the Planning Department on 2.4.2019
- (2) * 土地用途跟1992年2月20日勘測的土地用途一致
Indicates that the use is the same as that revealed by the land use survey conducted by the Planning Department on 20.2.1992
- (3) ^ 土地用途跟1992年2月20日勘測的土地用途有別
Indicates that the use is different from that revealed by the land use survey conducted by the Planning Department on 20.2.1992

圖例 LEGEND

- 申請地點(界線只作識別用)
APPLICATION SITE (BOUNDARY FOR IDENTIFICATION PURPOSE ONLY)
- AGR** 農業
AGRICULTURE
- RES** 住用構築物
RESIDENTIAL STRUCTURES
- 實地照片的觀景點
VIEWING POINT OF SITE PHOTO

平面圖 SITE PLAN

擬議臨時露天存放建築物料 (為期3年)
元朗錦田丈量約份第110約地段第378號餘段
PROPOSED TEMPORARY OPEN STORAGE OF
CONSTRUCTION MATERIALS FOR A PERIOD OF 3 YEARS
LOT 378 RP IN D.D. 110, KAM TIN, YUEN LONG

本摘要圖於2019年5月10日擬備, 所根據的資料為測量圖編號 6-NE-8D
EXTRACT PLAN PREPARED ON 10.5.2019
BASED ON SURVEY SHEET No. 6-NE-8D

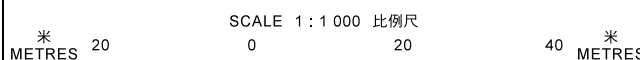

規劃署
PLANNING
DEPARTMENT



參考編號
REFERENCE No.
A/YL-KTN/654

圖 **PLAN**
A-2

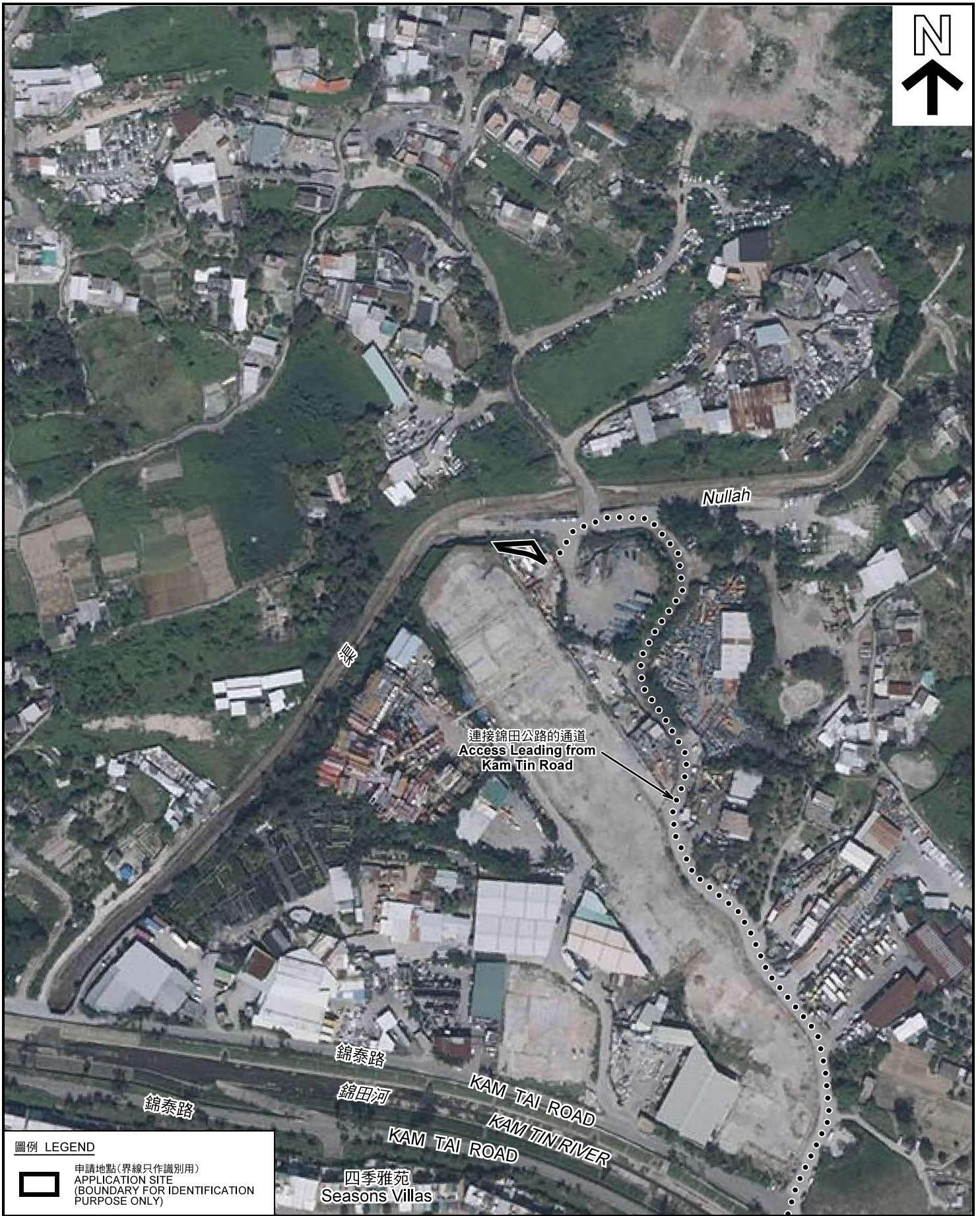

圖例 LEGEND



申請地點(界線只作識別用)
APPLICATION SITE
(BOUNDARY FOR IDENTIFICATION
PURPOSE ONLY)

本摘要圖於2019年4月18日擬備，所根據的資料為地政總署於2018年10月29日拍得的航攝照片編號 E047827C
EXTRACT PLAN PREPARED ON 18.4.2019
BASED ON AERIAL PHOTO No.
E047827C TAKEN ON 29.10.2018
BY LANDS DEPARTMENT

航攝照片 AERIAL PHOTO

擬議臨時露天存放建築物料(為期3年)
元朗錦田丈量約份第110約地段第378號餘段
PROPOSED TEMPORARY OPEN STORAGE OF
CONSTRUCTION MATERIALS FOR A PERIOD OF 3 YEARS
LOT 378 RP IN D.D. 110, KAM TIN, YUEN LONG

規劃署
PLANNING
DEPARTMENT



參考編號
REFERENCE No.
A/YL-KTN/654

圖 PLAN
A-3



申請地點界線只作識別用 APPLICATION SITE BOUNDARY FOR IDENTIFICATION PURPOSE ONLY

實地照片 SITE PHOTOS

本圖於2019年4月18日擬備，所根據的資料為攝於2019年4月2日的實地照片
 PLAN PREPARED ON 18.4.2019
 BASED ON SITE PHOTOS
 TAKEN ON 2.4.2019

擬議臨時露天存放建築物料（為期3年）
 元朗錦田丈量約份第110約地段第378號餘段
 PROPOSED TEMPORARY OPEN STORAGE OF
 CONSTRUCTION MATERIALS FOR A PERIOD OF 3 YEARS
 LOT 378 RP IN D.D. 110, KAM TIN, YUEN LONG

規 劃 署
 PLANNING
 DEPARTMENT



參考編號
 REFERENCE No.
 A/YL-KTN/654

圖 PLAN
 A-4