

Total Site Area: 1,325m²
 No. of Parking: 30
 Parking Space Dimension: 2.5m x 5m
 (Private Car Only)

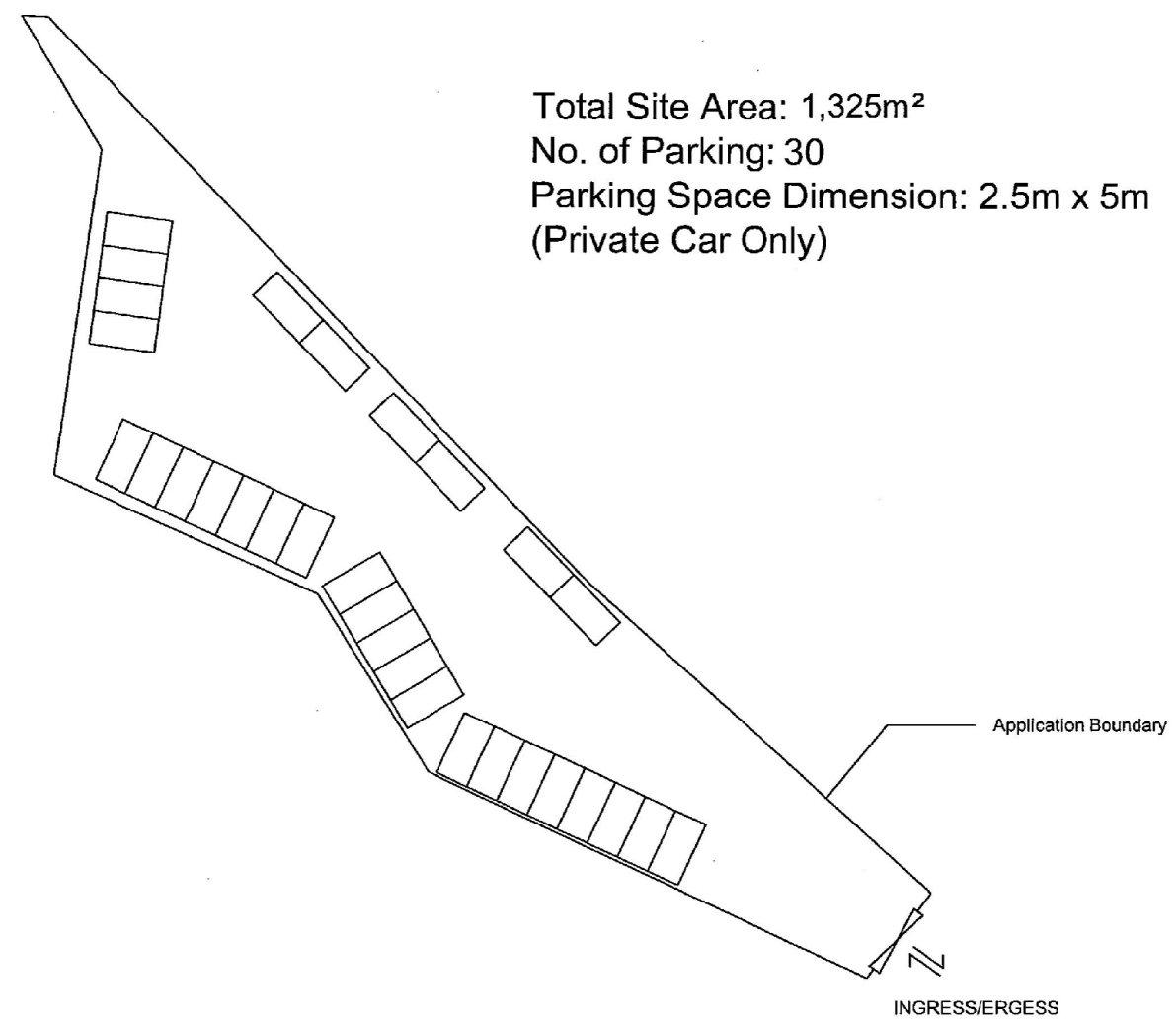

Drawing No.	Ver.
P01	01
Project	
LOT 1845 RP, 1846RP IN D.D. 107	
Drawing Title	
LAYOUT PLAN	
Scale of A4	
1:500	
Drawn	Date
Revised	Date

(摘錄自申請人於 6. 5. 2019 呈交的申請書)
 (Extract from Applicant's
 Submission of 6.5.2019)

參考編號 REFERENCE No.	繪圖 DRAWING
A/YL-KTN/664	A-1

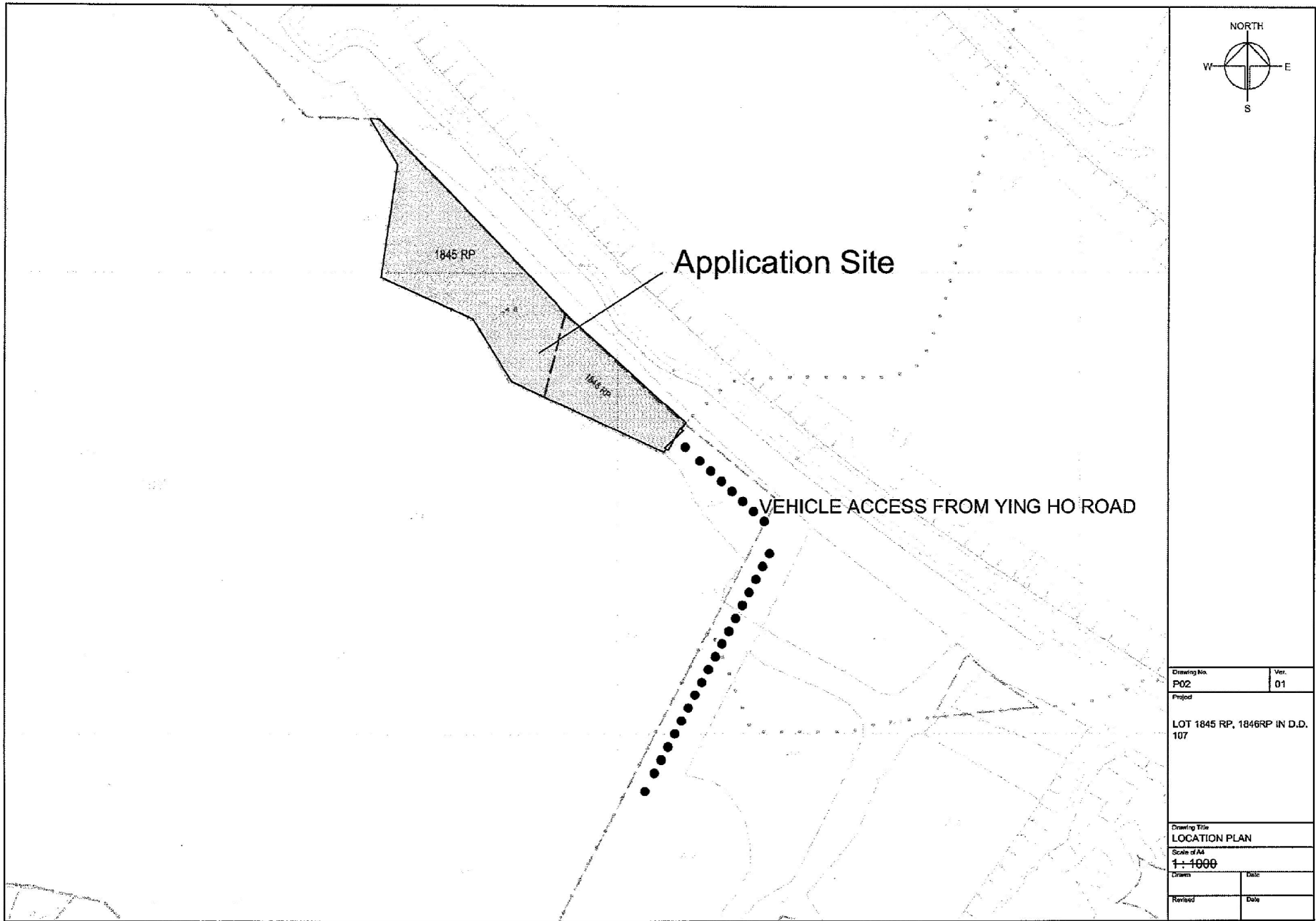

(摘錄自申請人於 6.5.2019 呈交的申請書)
 (Extract from Applicant's
 Submission of 6.5.2019)

參考編號 REFERENCE No.	繪圖 DRAWING
A/YL-KTN/664	A-2

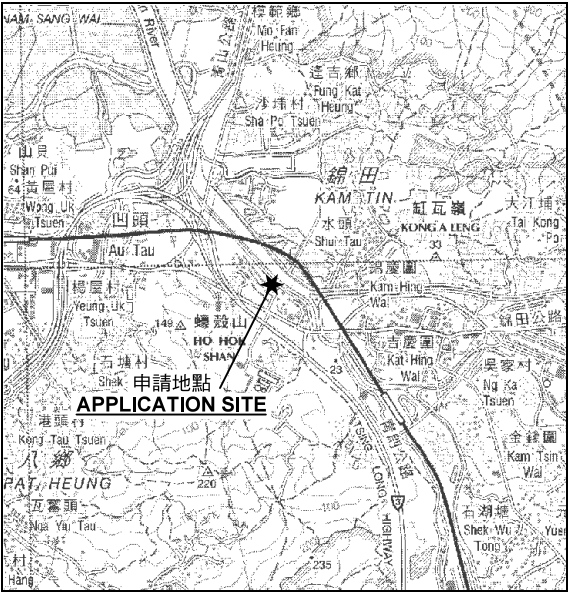
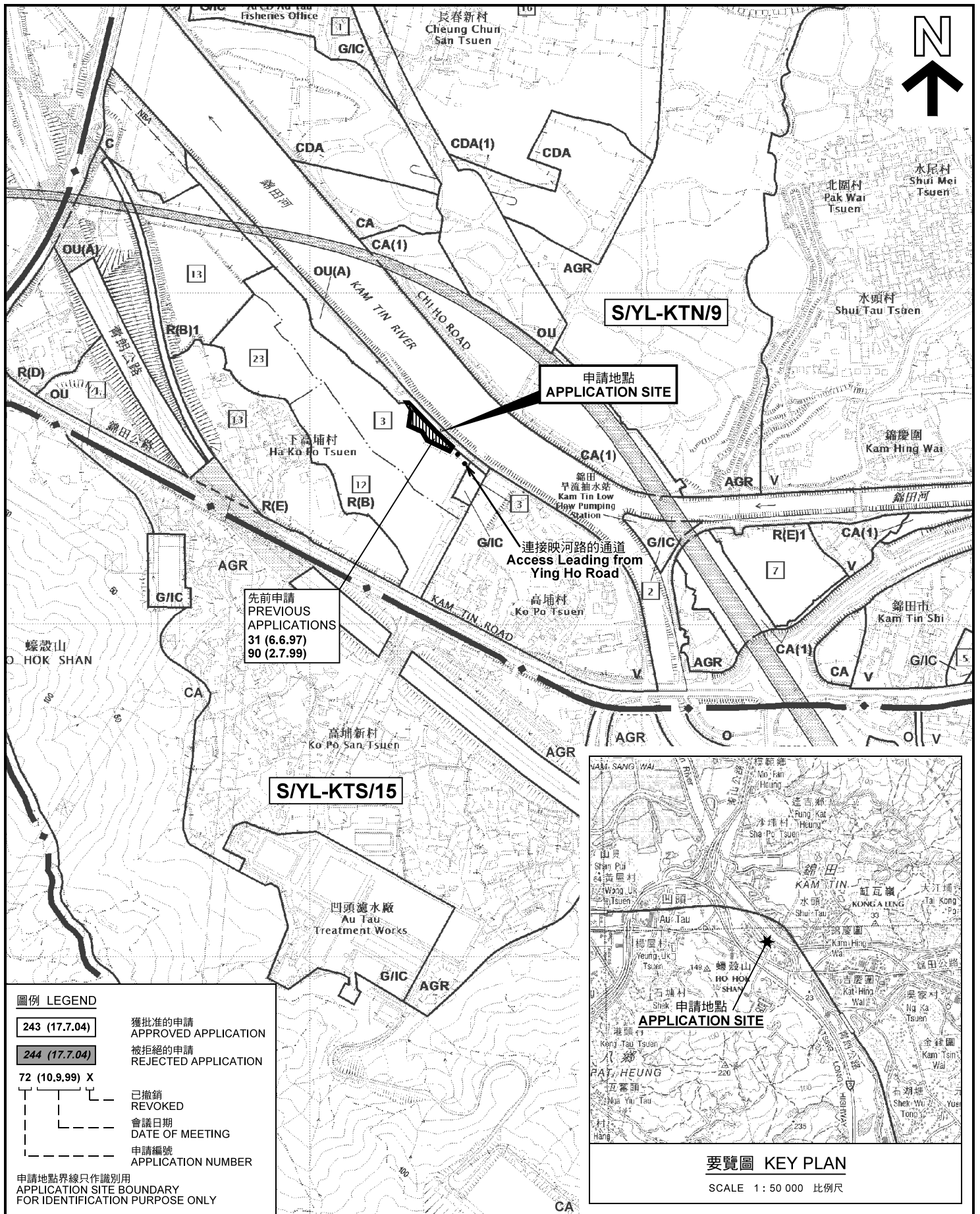

要覽圖 KEY PLAN

SCALE 1 : 50 000 比例尺

圖例 LEGEND

- 243 (17.7.04) 獲批准的申請
APPROVED APPLICATION
- 244 (17.7.04) 被拒絕的申請
REJECTED APPLICATION
- 72 (10.9.99) X 已撤銷
REVOKED
- 會議日期
DATE OF MEETING
- 申請編號
APPLICATION NUMBER

申請地點界線只作識別用
APPLICATION SITE BOUNDARY
FOR IDENTIFICATION PURPOSE ONLY

位置圖 LOCATION PLAN

臨時公眾停車場(貨櫃車除外) (為期3年)
元朗錦田高埔村丈量約份第107約
地段第1845號餘段及第1846號餘段

TEMPORARY PUBLIC VEHICLE PARK
(EXCLUDING CONTAINER VEHICLE) FOR A PERIOD OF 3 YEARS
LOTS 1845 RP AND 1846 RP IN D.D. 107,
KO PO TSUEN, KAM TIN, YUEN LONG

SCALE 1 : 7 500 比例尺

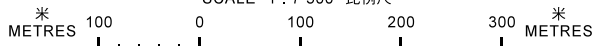

本摘要圖於2019年10月21日擬備，
所根據的資料為於2014年12月2日
核准的分區計劃大綱圖編號 S/YL-KTN/9
EXTRACT PLAN PREPARED ON 21.10.2019
BASED ON OUTLINE ZONING PLAN No.
S/YL-KTN/9 APPROVED ON 2.12.2014

規劃署
PLANNING
DEPARTMENT



參考編號
REFERENCE No.
A/YL-KTN/664

圖 PLAN
A-1

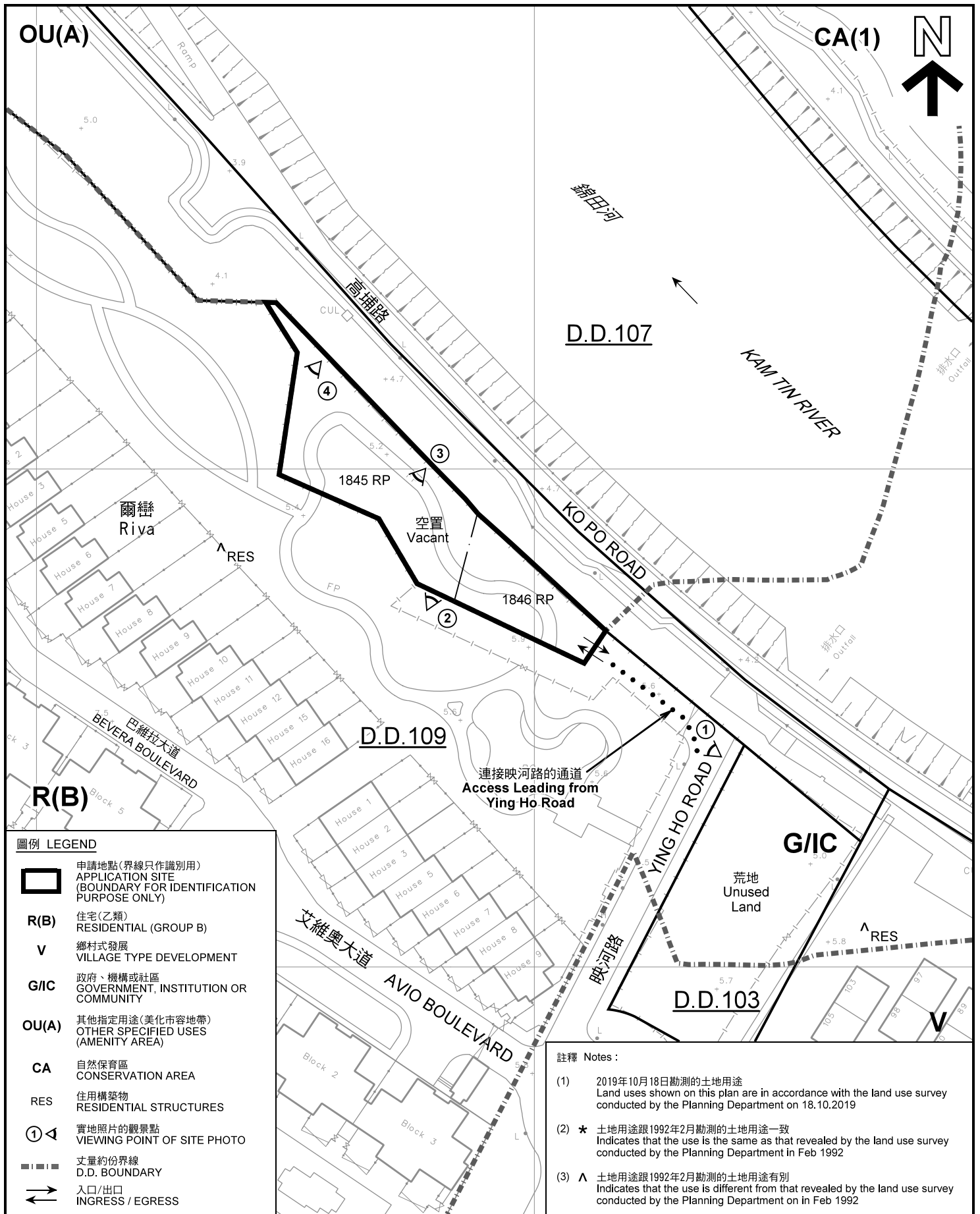

圖例 LEGEND

-  申請地點(界線只作識別用)
APPLICATION SITE
(BOUNDARY FOR IDENTIFICATION
PURPOSE ONLY)
- R(B)** 住宅(乙類)
RESIDENTIAL (GROUP B)
- V** 鄉村式發展
VILLAGE TYPE DEVELOPMENT
- G/I/C** 政府、機構或社區
GOVERNMENT, INSTITUTION OR
COMMUNITY
- OU(A)** 其他指定用途(美化市容地帶)
OTHER SPECIFIED USES
(AMENITY AREA)
- CA** 自然保育區
CONSERVATION AREA
- RES** 住用構築物
RESIDENTIAL STRUCTURES
-  實地照片的觀景點
VIEWING POINT OF SITE PHOTO
-  丈量約份界線
D.D. BOUNDARY
-  入口/出口
INGRESS / EGRESS

註釋 Notes :

- (1) 2019年10月18日勘測的土地用途
Land uses shown on this plan are in accordance with the land use survey conducted by the Planning Department on 18.10.2019
- (2) * 土地用途跟1992年2月勘測的土地用途一致
Indicates that the use is the same as that revealed by the land use survey conducted by the Planning Department in Feb 1992
- (3) ^ 土地用途跟1992年2月勘測的土地用途有別
Indicates that the use is different from that revealed by the land use survey conducted by the Planning Department on in Feb 1992

平面圖 SITE PLAN

臨時公眾停車場(貨櫃車除外) (為期3年)
元朗錦田高埔村丈量約份第107約
地段第1845號餘段及第1846號餘段

TEMPORARY PUBLIC VEHICLE PARK
(EXCLUDING CONTAINER VEHICLE) FOR A PERIOD OF 3 YEARS
LOTS 1845 RP AND 1846 RP IN D.D. 107,
KO PO TSUEN, KAM TIN, YUEN LONG

SCALE 1 : 1 000 比例尺

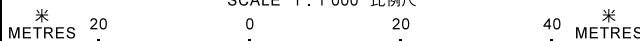

規劃署
PLANNING
DEPARTMENT



參考編號
REFERENCE No.
A/YL-KTN/664

圖 PLAN
A-2

本摘要圖於2019年10月22日擬備，所根據的
資料為測量圖編號 6-NE-6D
EXTRACT PLAN PREPARED ON 22.10.2019
BASED ON SURVEY SHEET No.
6-NE-6D

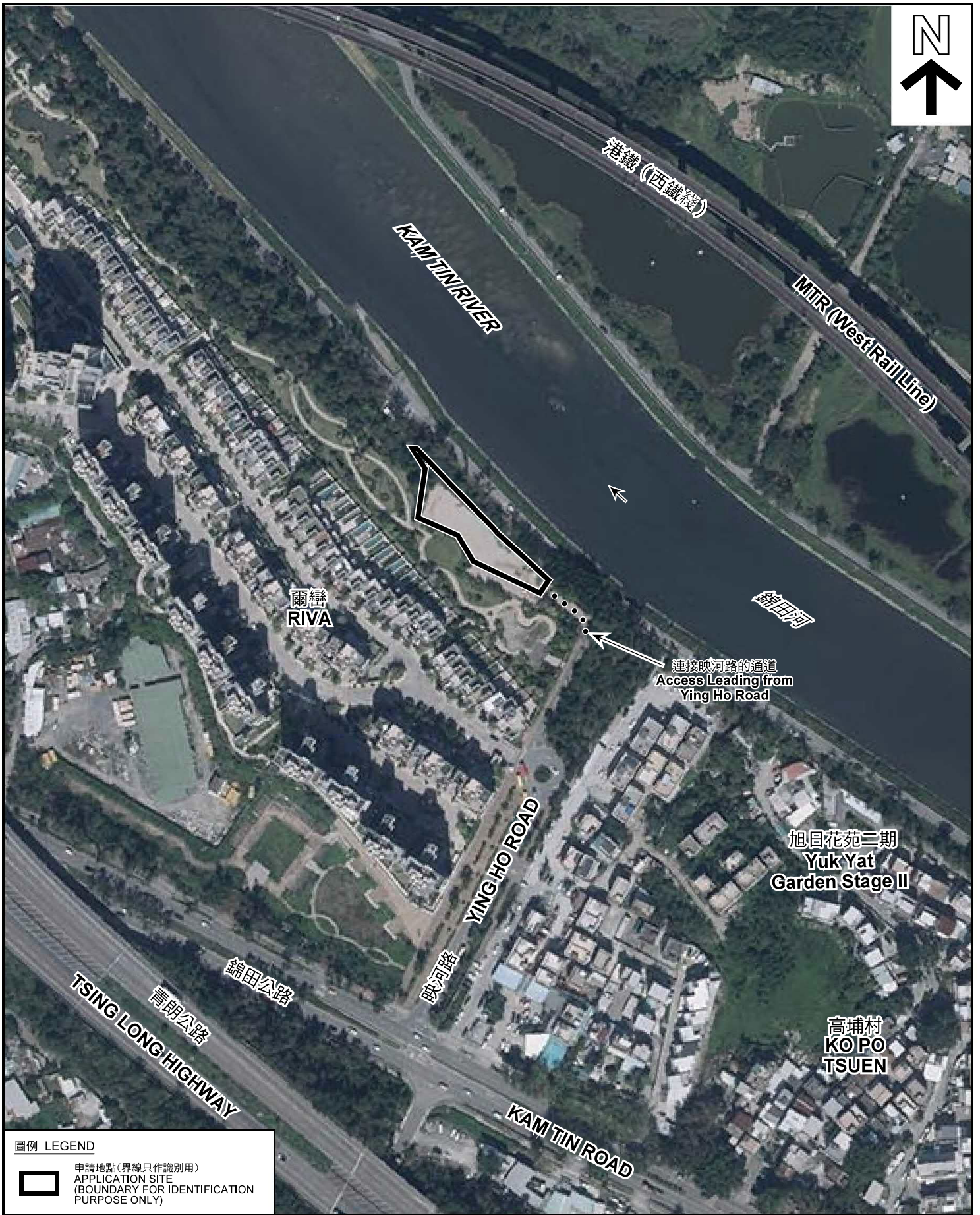

圖例 LEGEND



申請地點 (界線只作識別用)
APPLICATION SITE
(BOUNDARY FOR IDENTIFICATION
PURPOSE ONLY)

本摘要圖於2019年10月21日擬備，所根據的資料為地政總署於2018年10月29日拍得的航攝照片編號 E047837C
EXTRACT PLAN PREPARED ON 21.10.2019
BASED ON AERIAL PHOTO No.
E047837C TAKEN ON 29.10.2018
BY LANDS DEPARTMENT

航攝照片 AERIAL PHOTO

臨時公眾停車場 (貨櫃車除外) (為期3年)
元朗錦田高埔村丈量約份第107約
地段第1845號餘段及第1846號餘段
TEMPORARY PUBLIC VEHICLE PARK
(EXCLUDING CONTAINER VEHICLE) FOR A PERIOD OF 3 YEARS
LOTS 1845 RP AND 1846 RP IN D.D. 107,
KO PO TSUEN, KAM TIN, YUEN LONG

規劃署
PLANNING
DEPARTMENT



參考編號
REFERENCE No.
A/YL-KTN/664

圖 PLAN
A-3



申請地點界線只作識別用 APPLICATION SITE BOUNDARY FOR IDENTIFICATION PURPOSE ONLY

本圖於2019年10月22日擬備，所根據的資料為攝於2019年10月18日的實地照片
 PLAN PREPARED ON 22.10.2019
 BASED ON SITE PHOTOS
 TAKEN ON 18.10.2019

實地照片 SITE PHOTOS
 臨時公眾停車場(貨櫃車除外) (為期3年)
 元朗錦田高埔村丈量約份第107約
 地段第1845號餘段及第1846號餘段
 TEMPORARY PUBLIC VEHICLE PARK
 (EXCLUDING CONTAINER VEHICLE) FOR A PERIOD OF 3 YEARS
 LOTS 1845 RP AND 1846 RP IN D.D. 107,
 KO PO TSUEN, KAM TIN, YUEN LONG

規劃署
 PLANNING
 DEPARTMENT



參考編號
 REFERENCE No.
 A/YL-KTN/664

圖 PLAN
 A-4