

平面圖
元朗石崗新村錦田公路丈量約份第 110 約地段第 624 號和 787 號

DATE : 15 - 10 - 2020
SCALE : 1:600 on A4
DRAWING NO. : 1906RD-DW-01

(摘錄自申請人於 15. 10. 2020 呈交的進一步資料)
(Extract from Applicant's Further
Information Submitted on 15.10.2020)

參考編號 REFERENCE No. A/YL-KTN/676	繪圖 DRAWING A-1
---------------------------------------	-------------------

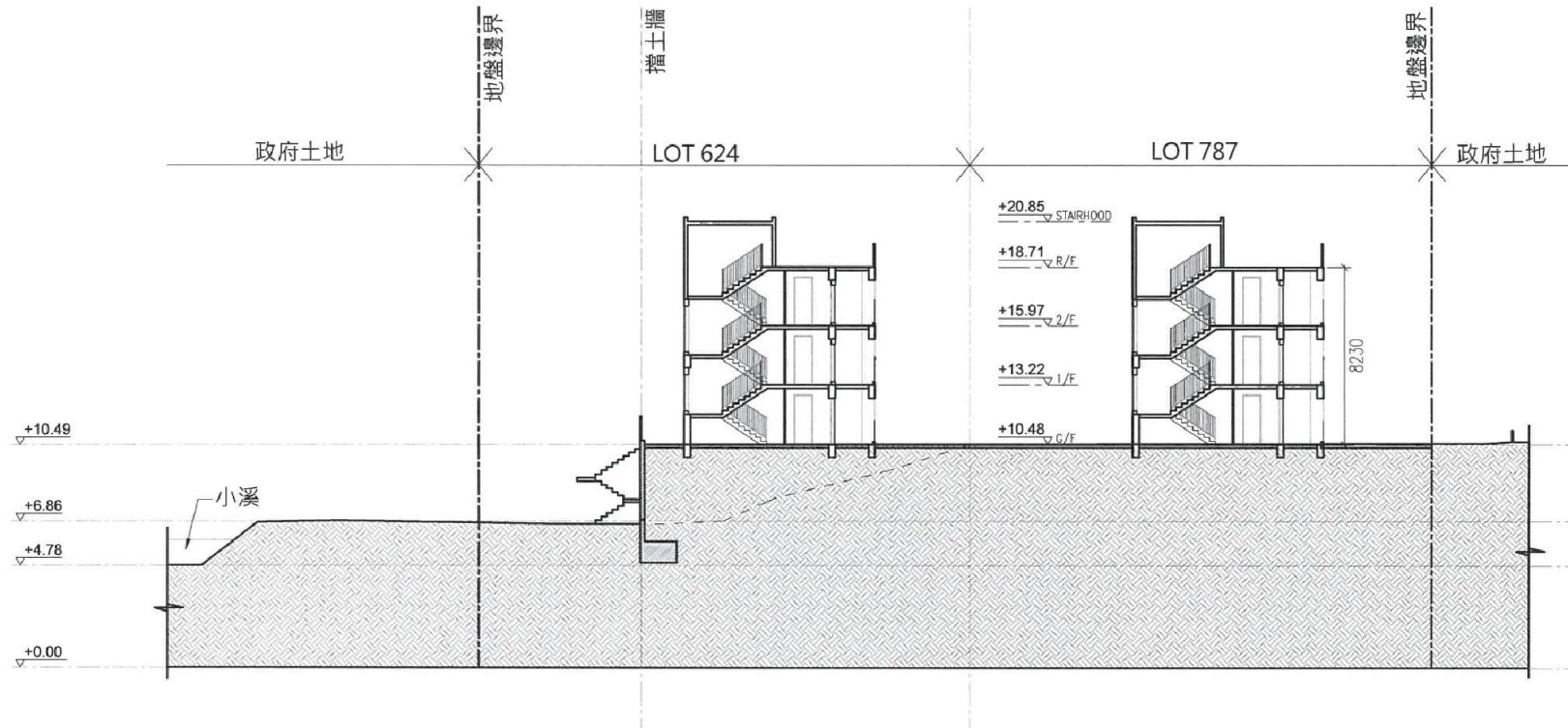

剖面圖A
元朗石崗新村錦田公路丈量約份第110約地段第624號和787號

DATE : 19-08-2019
SCALE : 1:300 on A4

(摘錄自申請人於 26.8.2019 呈交的申請書)
(Extract from Applicant's
Submission of 26.8.2019)

參考編號
REFERENCE No.
A/YL-KTN/676

繪圖 DRAWING
A-2

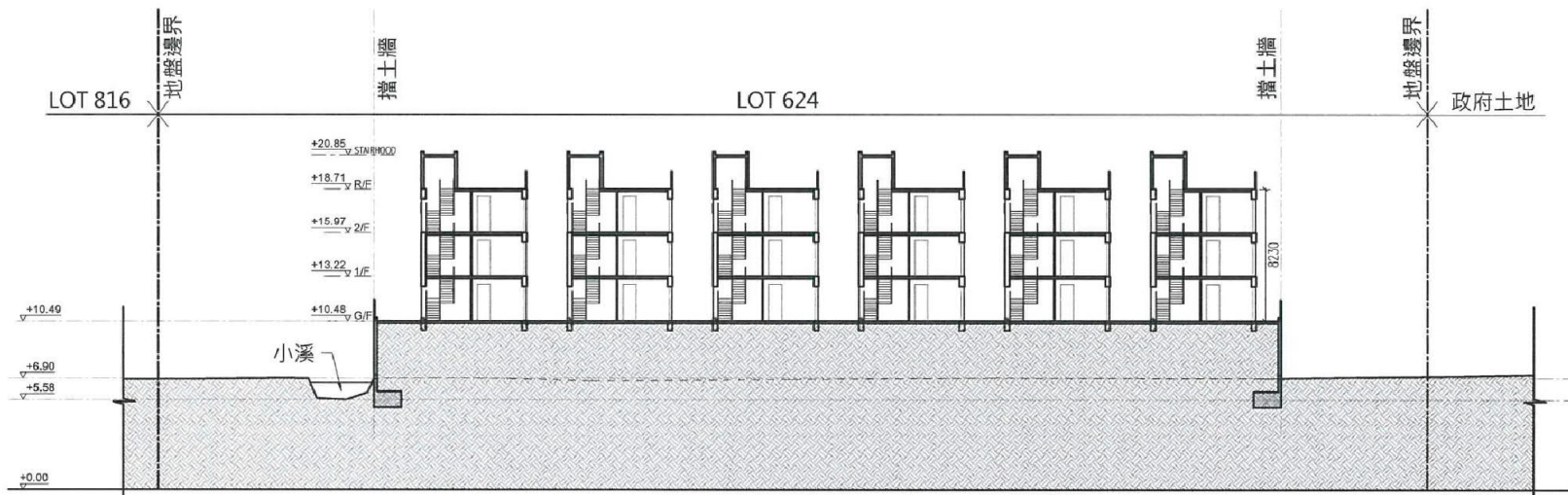

剖面圖B
元朗石崗新村錦田公路丈量約份第110約地段第624號和787號

DATE : 19 - 08 - 2019
SCALE : 1:400 on A4

(摘錄自申請人於 26.8.2019 呈交的申請書)
(Extract from Applicant's
Submission of 26.8.2019)

參考編號
REFERENCE No.
A/YL-KTN/676

繪圖 DRAWING
A-3

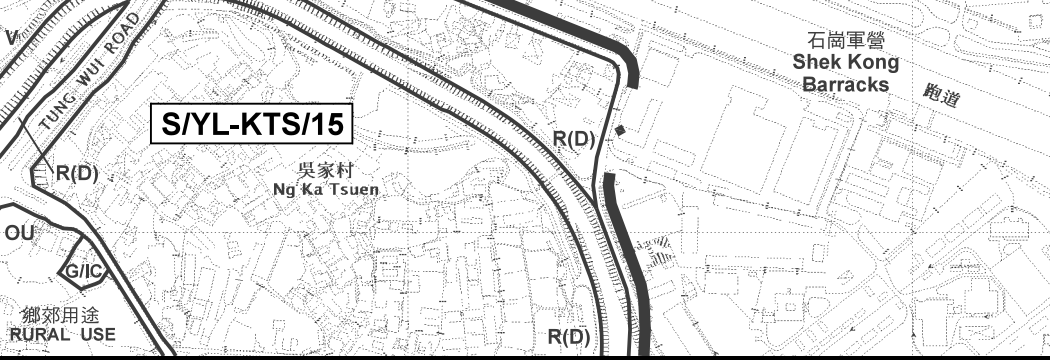
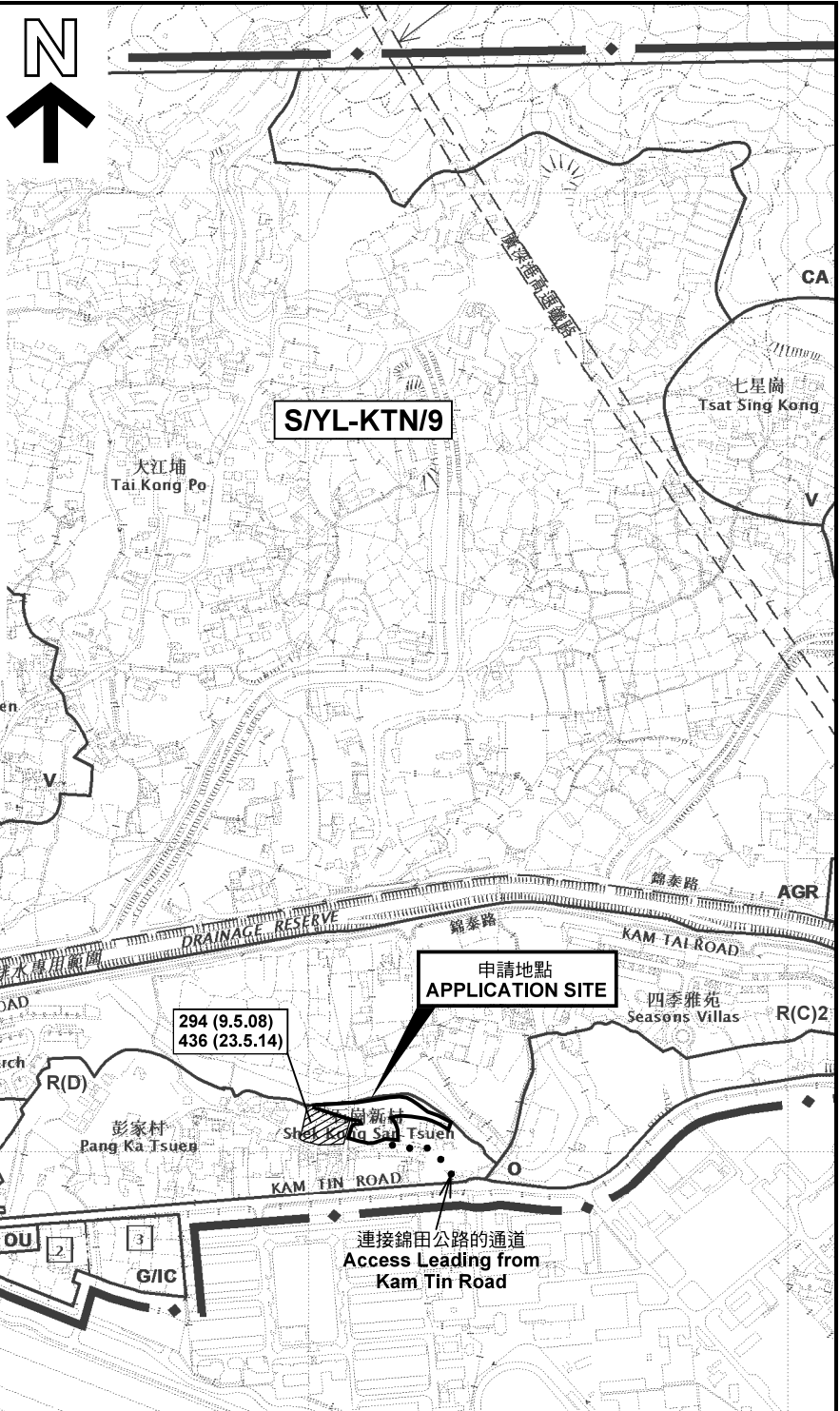
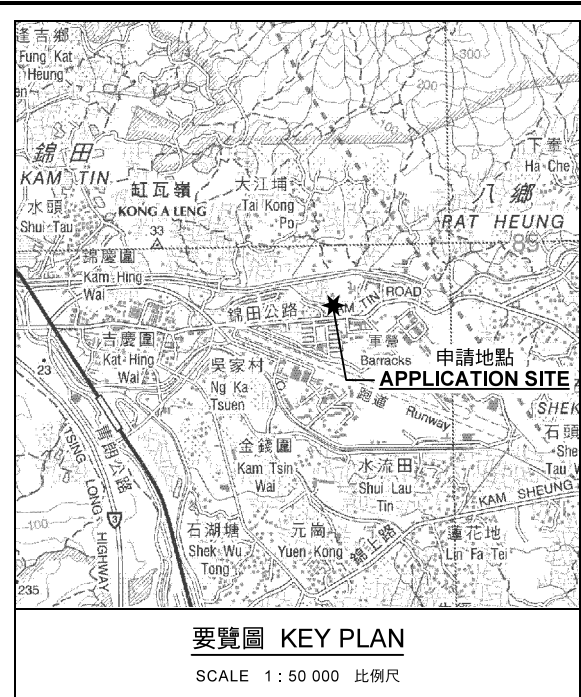

圖例 LEGEND

243 (17.7.04)	獲批准的申請 APPROVED APPLICATION
244 (17.7.04)	被拒絕的申請 REJECTED APPLICATION
72 (10.9.99) X	已撤銷 REVOKED
---	會議日期 DATE OF MEETING
---	申請編號 APPLICATION NUMBER

申請地點界線只作識別用
APPLICATION SITE BOUNDARY
FOR IDENTIFICATION PURPOSE ONLY

本摘要圖於2020年10月15日擬備，
所根據的資料為於2014年12月2日
核准的分區計劃大綱圖編號 S/YL-KTN/9
EXTRACT PLAN PREPARED ON 15.10.2020
BASED ON OUTLINE ZONING PLAN No.
S/YL-KTN/9 APPROVED ON 2.12.2014

位置圖及同類申請 LOCATION PLAN WITH SIMILAR APPLICATIONS

擬議屋宇 (新界豁免管制屋宇)
元朗石崗新村錦田公路
丈量約份第110約地段第624號及第787號
PROPOSED HOUSES
(NEW TERRITORIES EXEMPTED HOUSES)
LOTS 624 AND 787 IN D.D. 110, KAM TIN ROAD,
SHEK KONG SAN TSUEN, YUEN LONG

SCALE 1 : 7 500 比例尺

米 100 0 100 200 300 米
METRES

**規劃署
PLANNING
DEPARTMENT**



參考編號
REFERENCE No.
A/YL-KTN/676

圖 PLAN
A-1

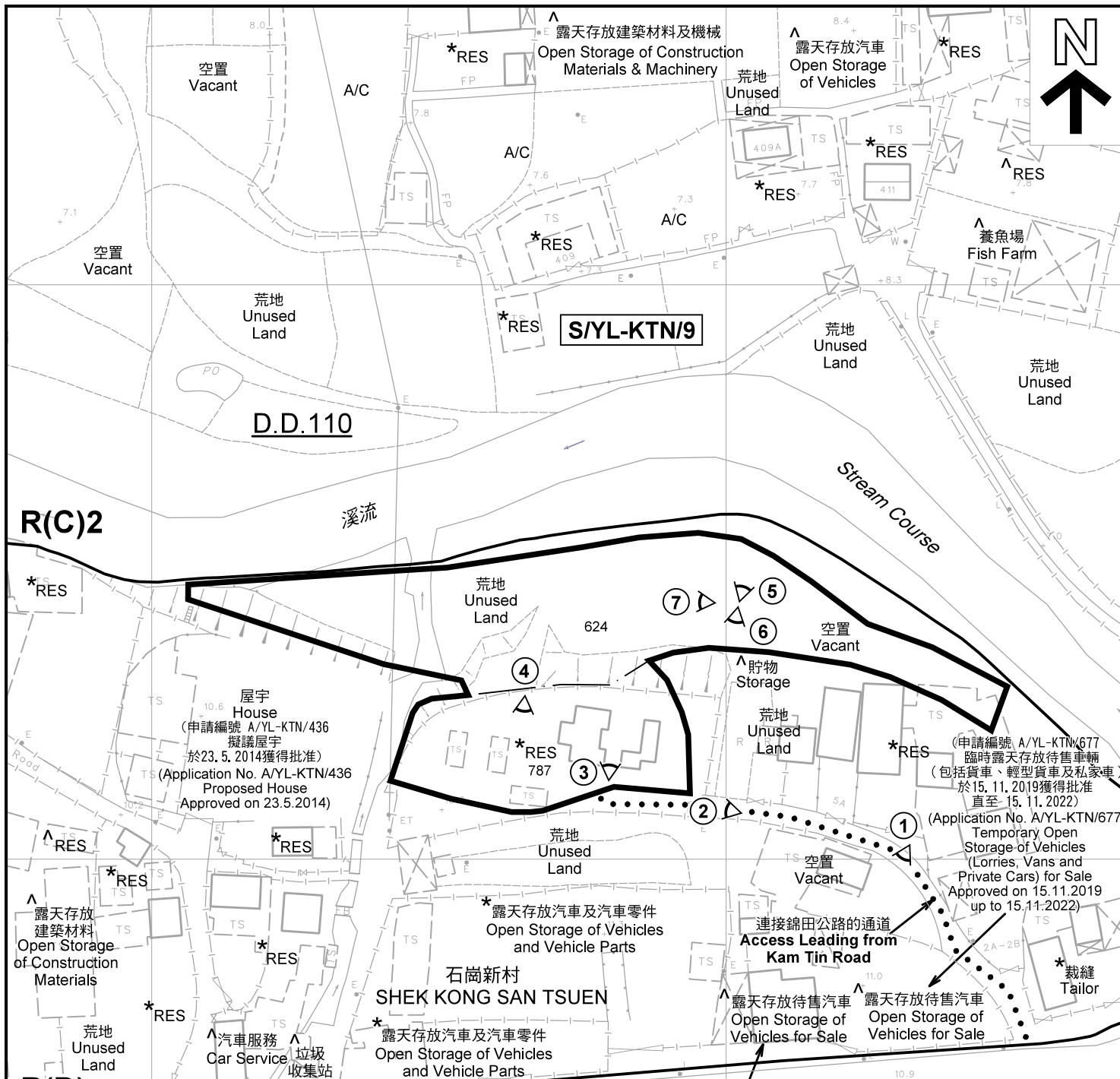

- 註釋 Notes :
- (1) 2020年10月12日勘測的土地用途
Land uses shown on this plan are in accordance with the land use survey conducted by the Planning Department on 12.10.2020
 - (2) * 土地用途跟1992年2月20日勘測的土地用途一致
Indicates that the use is the same as that revealed by the land use survey conducted by the Planning Department on 20.2.1992
 - (3) ^ 土地用途跟1992年2月20日勘測的土地用途有別
Indicates that the use is different from that revealed by the land use survey conducted by the Planning Department on 20.2.1992

(申請編號 A/YL-KTN/580
臨時露天存放車輛(貨車、輕型貨車
及私家車)作銷售用途(為期3年)
於26.1.2018獲得批准
直至 26.1.2021)
* 石崗軍營
Shek Kong
Barracks (Application No. A/YL-KTN/580
Temporary Open Storage of
Vehicles (Lorries, Vans and
Private Cars) for Sale
Approved on 26.1.2018
up to 26.1.2021)

圖例 LEGEND	
	申請地點(界線只作識別用) APPLICATION SITE (BOUNDARY FOR IDENTIFICATION PURPOSE ONLY)
R(C)	住宅(丙類) RESIDENTIAL (GROUP C)
R(D)	住宅(丁類) RESIDENTIAL (GROUP D)
RES	住用構築物 RESIDENTIAL STRUCTURES
A/C	常耕農地 CULTIVATED AGRICULTURAL LAND
① <	實地照片的觀景點 VIEWING POINT OF SITE PHOTO

本摘要圖於2020年10月19日擬備，所根據的資料為測量圖編號 6-NE-8C 及 13A
EXTRACT PLAN PREPARED ON 19.10.2020
BASED ON SURVEY SHEETS No.
6-NE-8C & 13A

平面圖 SITE PLAN
擬議屋宇(新界豁免管制屋宇)
元朗石崗新村錦田公路
丈量約份第110約地段第624號及第787號
PROPOSED HOUSES
(NEW TERRITORIES EXEMPTED HOUSES)
LOTS 624 AND 787 IN D.D. 110, KAM TIN ROAD,
SHEK KONG SAN TSUEN, YUEN LONG
SCALE 1 : 1 000 比例尺

**規劃署
PLANNING
DEPARTMENT**

參考編號 REFERENCE No. A/YL-KTN/676	圖 PLAN A-2
---------------------------------------	---------------

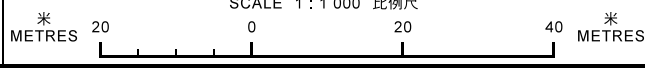



圖例 LEGEND



申請地點(界線只作識別用)
APPLICATION SITE
(BOUNDARY FOR IDENTIFICATION
PURPOSE ONLY)

本摘要圖於2020年10月8日擬備，所根據的資料為地政總署於2019年9月12日拍得的航攝照片編號 E062914C
EXTRACT PLAN PREPARED ON 8.10.2020
BASED ON AERIAL PHOTO No.
E062914C TAKEN ON 12.9.2019
BY LANDS DEPARTMENT

航攝照片 AERIAL PHOTO

擬議屋宇(新界豁免管制屋宇)
元朗石崗新村錦田公路
丈量約份第110約地段第624號及第787號
PROPOSED HOUSES
(NEW TERRITORIES EXEMPTED HOUSES)
LOTS 624 AND 787 IN D.D. 110, KAM TIN ROAD,
SHEK KONG SAN TSUEN, YUEN LONG

規劃署
PLANNING
DEPARTMENT



參考編號
REFERENCE No.
A/YL-KTN/676

圖 PLAN
A-3



申請地點界線只作識別用 APPLICATION SITE BOUNDARY FOR IDENTIFICATION PURPOSE ONLY

本圖於2020年10月8日擬備，所根據的資料為攝於2020年5月26日的實地照片
 PLAN PREPARED ON 8.10.2020
 BASED ON SITE PHOTOS
 TAKEN ON 26.5.2020

實地照片 SITE PHOTOS
 擬議屋宇（新界豁免管制屋宇）
 元朗石崗新村錦田公路
 丈量約份第110約地段第624號及第787號
 PROPOSED HOUSES
 (NEW TERRITORIES EXEMPTED HOUSES)
 LOTS 624 AND 787 IN D.D. 110, KAM TIN ROAD,
 SHEK KONG SAN TSUEN, YUEN LONG

規劃署
 PLANNING
 DEPARTMENT



參考編號
 REFERENCE No.
 A/YL-KTN/676

圖 PLAN
 A-4a

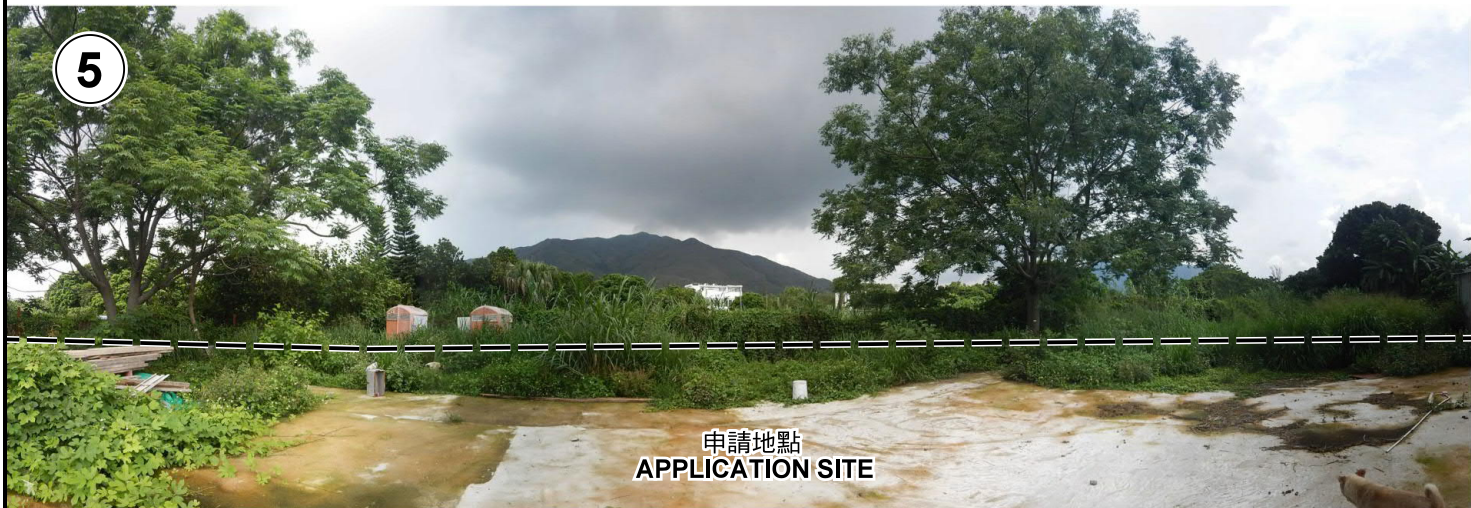

5

申請地點
APPLICATION SITE



6

申請地點
APPLICATION SITE



7

申請地點
APPLICATION SITE

申請地點界線只作識別用 APPLICATION SITE BOUNDARY FOR IDENTIFICATION PURPOSE ONLY

本圖於2020年10月8日擬備，所根據的資料為攝於2020年5月26日的實地照片
PLAN PREPARED ON 8.10.2020
BASED ON SITE PHOTOS
TAKEN ON 26.5.2020

實地照片 SITE PHOTOS
擬議屋宇（新界豁免管制屋宇）
元朗石崗新村錦田公路
丈量約份第110約地段第624號及第787號
PROPOSED HOUSES
(NEW TERRITORIES EXEMPTED HOUSES)
LOTS 624 AND 787 IN D.D. 110, KAM TIN ROAD,
SHEK KONG SAN TSUEN, YUEN LONG

規劃署
PLANNING
DEPARTMENT



參考編號
REFERENCE No.
A/YL-KTN/676

圖 PLAN
A-4b