

(摘錄自申請人於 22.2.2019 呈交的進一步資料)
(Extract from Applicant's Further
Information Submitted on 22.2.2019)

參考編號
REFERENCE No.
A/YL-KTS/815

繪圖 DRAWING
A-1

Site Layout Plan 地盤平面圖

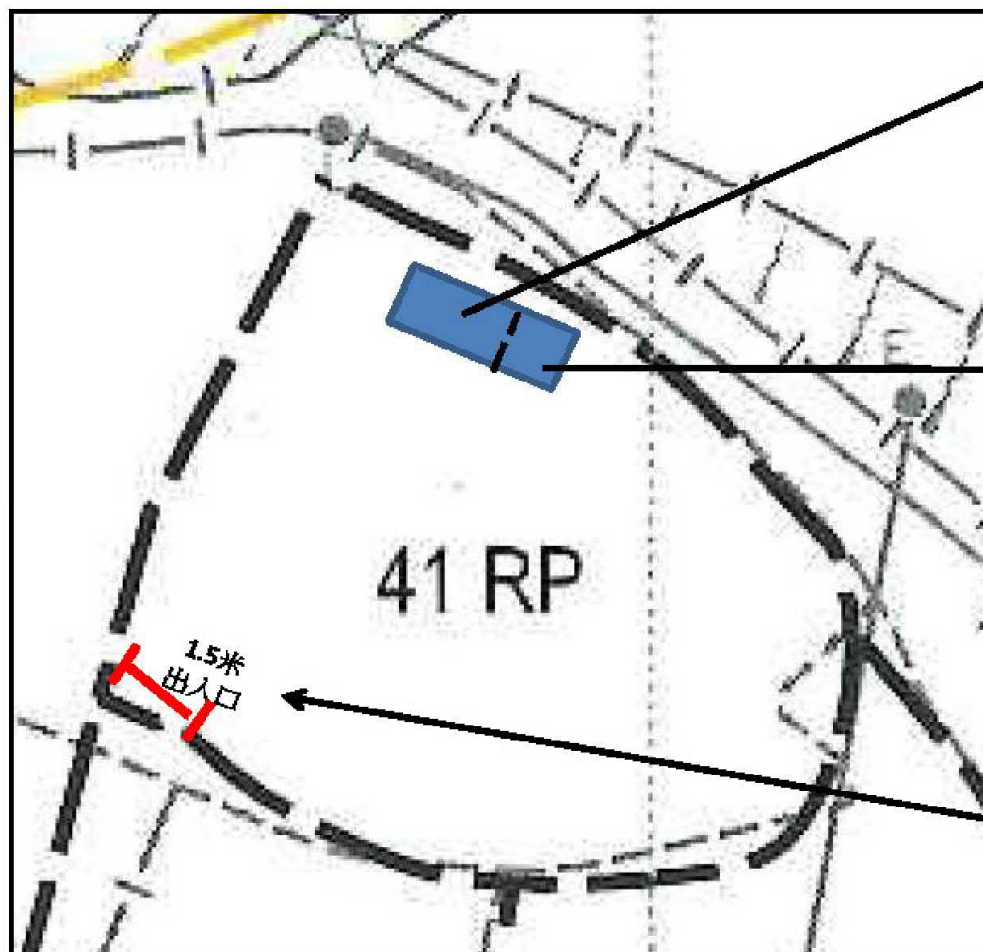

Structure A

Use: Store of Selling Drinks & Goods (臨時構築商店--士多)
Covered Area: 27.87m² for G/F & Building High 3.048m
(此為一層高的建築物, 於建築物內間開A, B 兩個部分)

Structure B

Use: Convenience Office 辦工室, 訪客&職員休息室
Covered Area: 9.3m² for G/F & Building High 3.048m
(此為一層高的建築物, 於建築物內間開A, B 兩個部分)

Total Site Area : 37.17m²

出入口位置 闊 1.5米, 以人手或手推車送貨出入

(摘錄自申請人於 22.2.2019 呈交的進一步資料)
(Extract from Applicant's Further
Information Submitted on 22.2.2019)

參考編號
REFERENCE No.
A/YL-KTS/815

繪圖 DRAWING
A-2

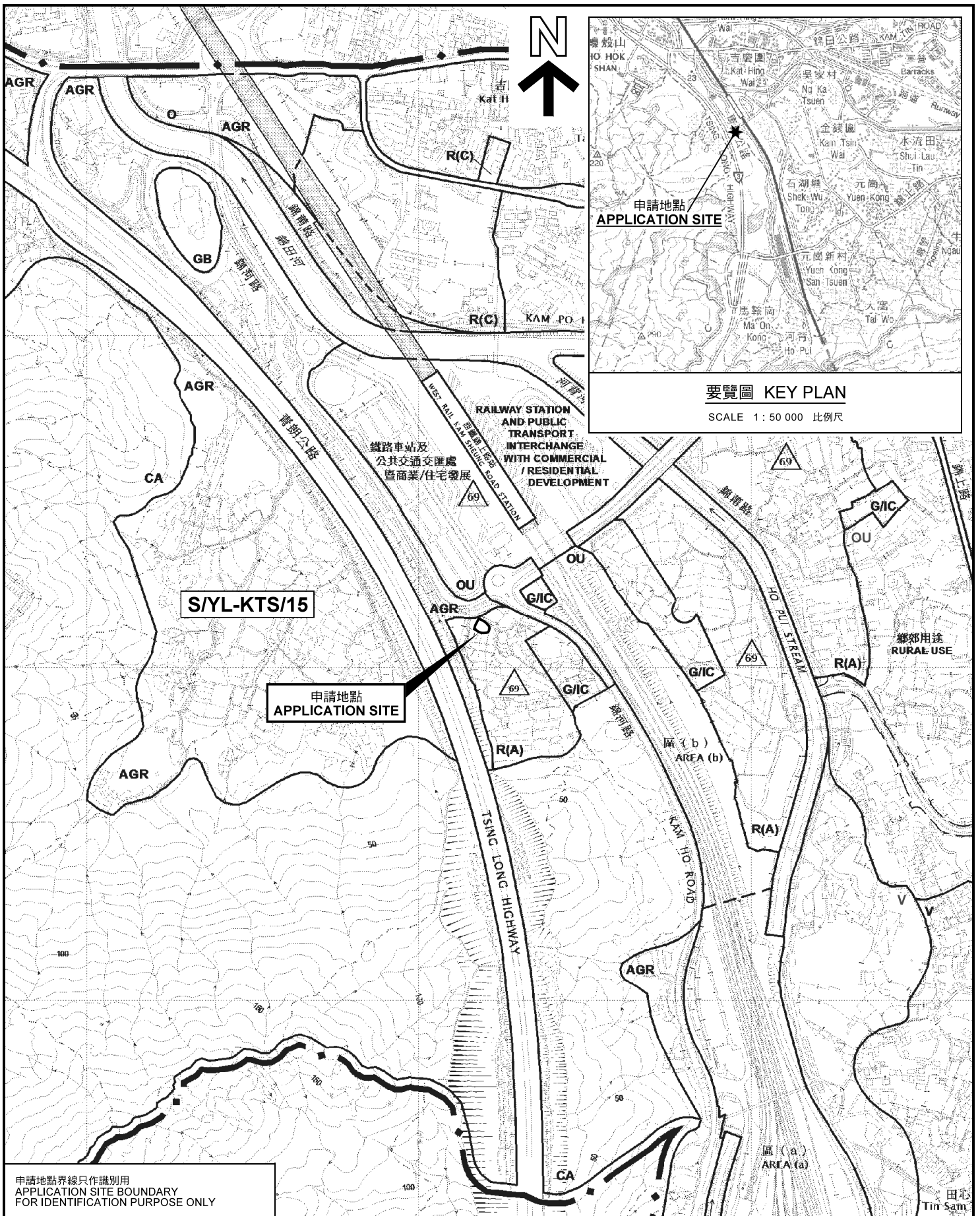

申請地點界線只作識別用
APPLICATION SITE BOUNDARY
FOR IDENTIFICATION PURPOSE ONLY

位置圖 LOCATION PLAN

擬議臨時商店及服務行業
(便利店連附屬辦公室) (為期5年)
元朗錦田丈量約份第106約地段第41號餘段 (部分)
PROPOSED TEMPORARY SHOP AND SERVICES
(CONVENIENCE STORE WITH ANCILLARY OFFICE)
FOR A PERIOD OF 5 YEARS
LOT 41 RP (PART) IN D.D. 106, KAM TIN, YUEN LONG

SCALE 1 : 7 500 比例尺

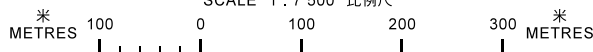

規劃署
PLANNING
DEPARTMENT



參考編號
REFERENCE No.
A/YL-KTS/815

圖 PLAN
A-1

本摘要圖於2019年2月21日擬備，
所根據的資料為於2018年12月11日
核准的分區計劃大綱圖編號 S/YL-KTS/15
EXTRACT PLAN PREPARED ON 21.2.2019
BASED ON OUTLINE ZONING PLAN No.
S/YL-KTS/15 APPROVED ON 11.12.2018

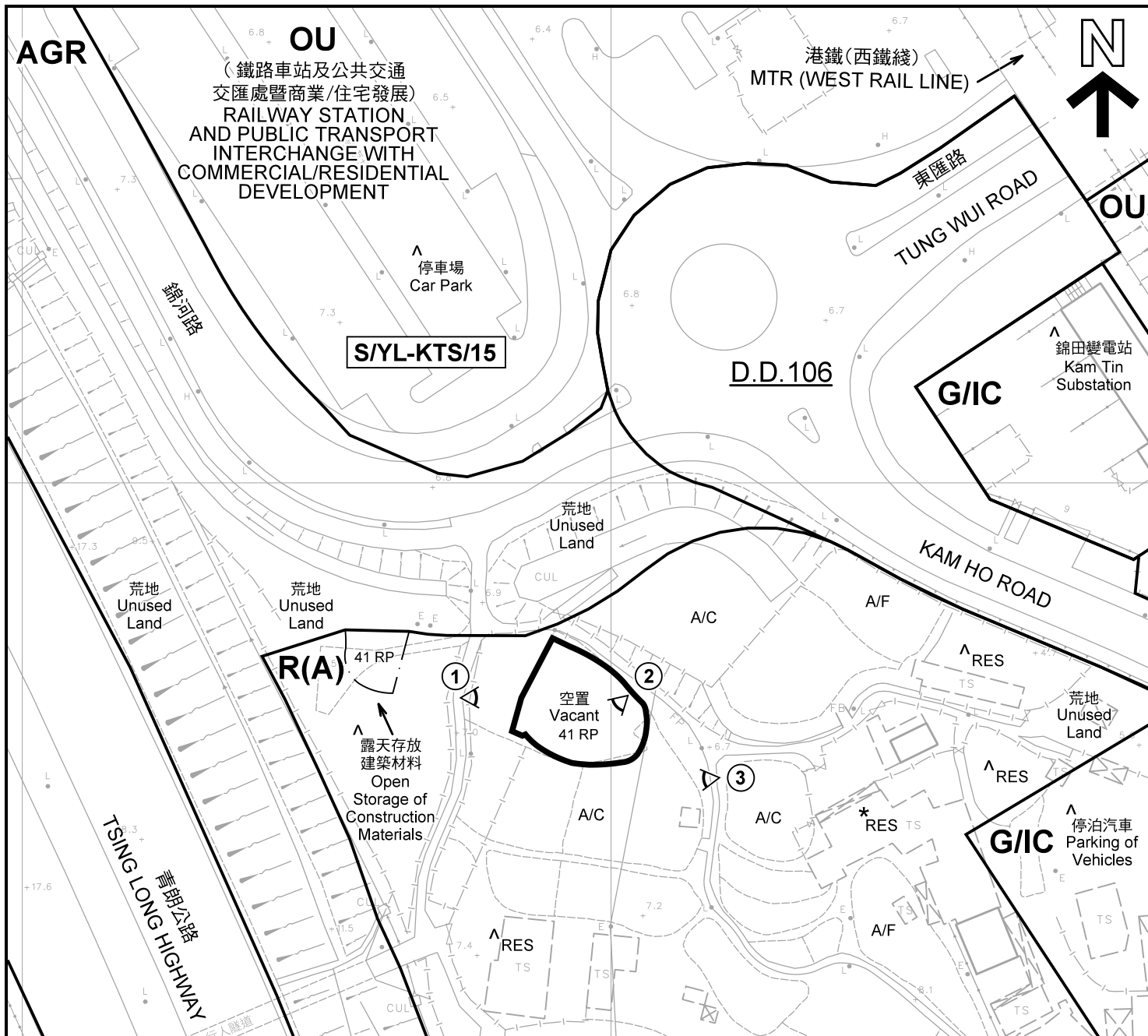

- 註釋 Notes :
- (1) 2019年1月25日勘測的土地用途
Land uses shown on this plan are in accordance with the land use survey conducted by the Planning Department on 25.1.2019
 - (2) * 土地用途跟1991年10月勘測的土地用途一致
Indicates that the use is the same as that revealed by the land use survey conducted by the Planning Department in Oct 1991
 - (3) ^ 土地用途跟1991年10月勘測的土地用途有別
Indicates that the use is different from that revealed by the land use survey conducted by the Planning Department in Oct 1991

圖例 LEGEND	
	申請地點(界線只作識別用) APPLICATION SITE (BOUNDARY FOR IDENTIFICATION PURPOSE ONLY)
R(A)	住宅(甲類) RESIDENTIAL (GROUP A)
AGR	農業 AGRICULTURE
G/IC	政府、機構或社區 GOVERNMENT, INSTITUTION OR COMMUNITY
OU	其他指定用途 OTHER SPECIFIED USES
RES	住用構築物 RESIDENTIAL STRUCTURES
A/F	休耕農地 FALLOW AGRICULTURAL LAND
A/C	常耕農地 CULTIVATED AGRICULTURAL LAND
① <	實地照片的觀景點 VIEWING POINT OF SITE PHOTO

平面圖 SITE PLAN

擬議臨時商店及服務行業
(便利店連附屬辦公室) (為期5年)
元朗錦田丈量約份第106約地段第41號餘段 (部分)
PROPOSED TEMPORARY SHOP AND SERVICES
(CONVENIENCE STORE WITH ANCILLARY OFFICE)
FOR A PERIOD OF 5 YEARS
LOT 41 RP (PART) IN D.D. 106, KAM TIN, YUEN LONG

本摘要圖於2019年2月14日擬備, 所根據的資料為測量圖編號 6-NE-12C
EXTRACT PLAN PREPARED ON 14.2.2019
BASED ON SURVEY SHEET No. 6-NE-12C

規劃署
**PLANNING
DEPARTMENT**



參考編號
REFERENCE No.
A/YL-KTS/815

圖 PLAN
A-2

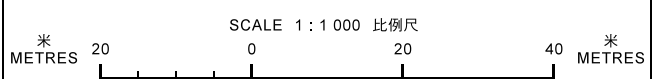

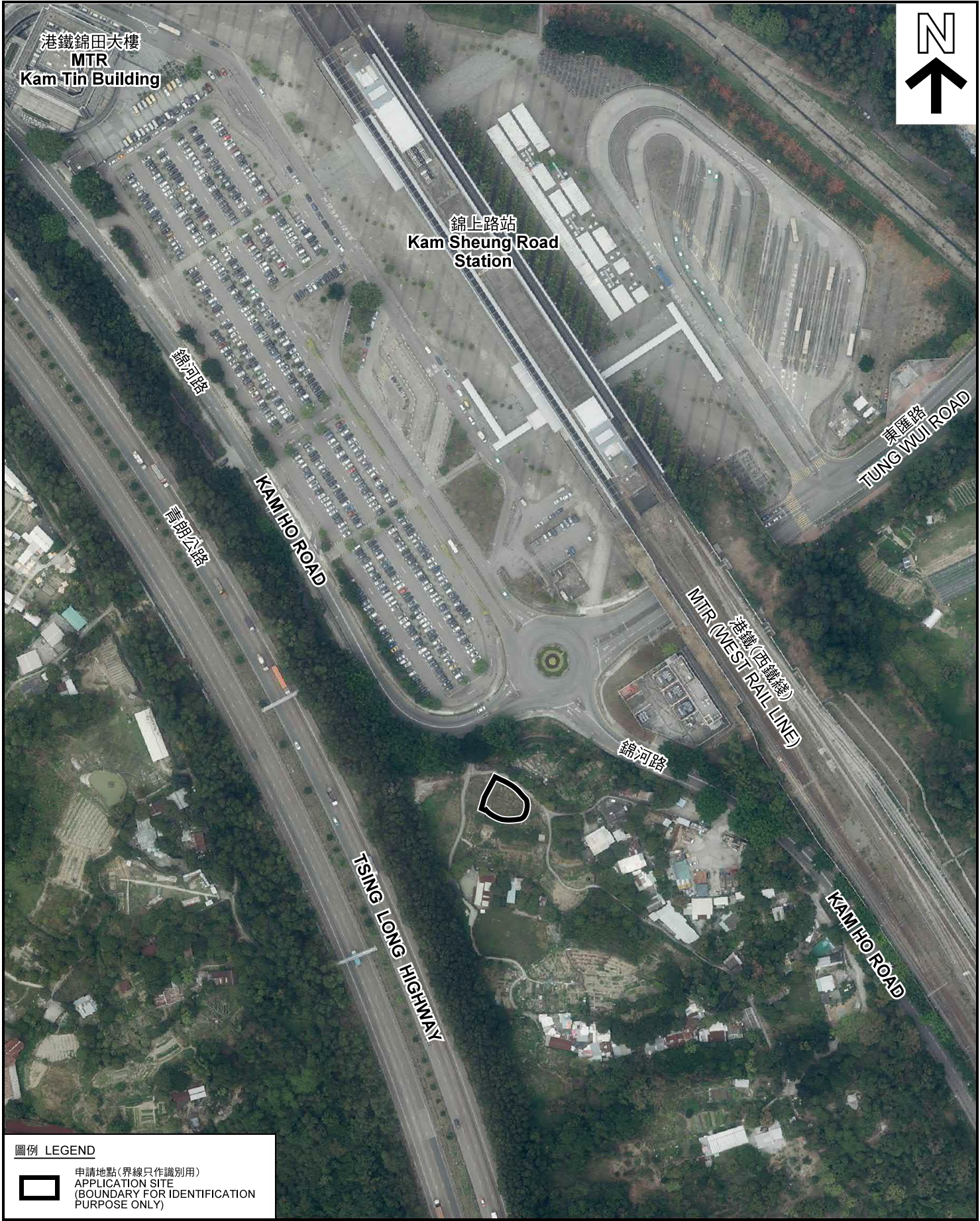

港鐵錦田大樓
MTR
Kam Tin Building

錦上路站
Kam Sheung Road
Station



錦河路

青朗公路

KAM HO ROAD

TSING LONG HIGHWAY

錦河路

MTR (WEST RAIL LINE)
港鐵(西鐵綫)

東匯路
TUNG WUI ROAD

KAM HO ROAD

圖例 LEGEND

 申請地點(界線只作識別用)
APPLICATION SITE
(BOUNDARY FOR IDENTIFICATION
PURPOSE ONLY)

本摘要圖於2019年2月12日擬備，所根據的資料為地政總署於2018年3月13日拍得的航攝照片編號 E034903C
EXTRACT PLAN PREPARED ON 12.2.2019
BASED ON AERIAL PHOTO No.
E034903C TAKEN ON 13.3.2018
BY LANDS DEPARTMENT

航攝照片 AERIAL PHOTO

擬議臨時商店及服務行業
(便利店連附屬辦公室) (為期5年)
元朗錦田丈量約份第106約地段第41號餘段(部分)
PROPOSED TEMPORARY SHOP AND SERVICES
(CONVENIENCE STORE WITH ANCILLARY OFFICE)
FOR A PERIOD OF 5 YEARS
LOT 41 RP (PART) IN D.D. 106, KAM TIN, YUEN LONG

規劃署
PLANNING
DEPARTMENT



參考編號
REFERENCE No.
AYL-KTS/815

圖 PLAN
A-3



申請地點界線只作識別用 APPLICATION SITE BOUNDARY FOR IDENTIFICATION PURPOSE ONLY

實地照片 SITE PHOTOS

本圖於2019年2月14日擬備，所根據的資料為攝於2019年1月25日的實地照片
 PLAN PREPARED ON 14.2.2019
 BASED ON SITE PHOTOS
 TAKEN ON 25.1.2019

擬議臨時商店及服務行業
 (便利店連附屬辦公室) (為期5年)
 元朗錦田丈量約份第106約地段第41號餘段 (部分)
 PROPOSED TEMPORARY SHOP AND SERVICES
 (CONVENIENCE STORE WITH ANCILLARY OFFICE)
 FOR A PERIOD OF 5 YEARS
 LOT 41 RP (PART) IN D.D. 106, KAM TIN, YUEN LONG

規劃署
 PLANNING
 DEPARTMENT



參考編號
 REFERENCE No.
 A/YL-KTS/815

圖 PLAN
 A-4