

八鄉菜社平面图

總面積: ~
 $A+B+C=58.46 \text{ sq.m}$
 高: 3.8 m

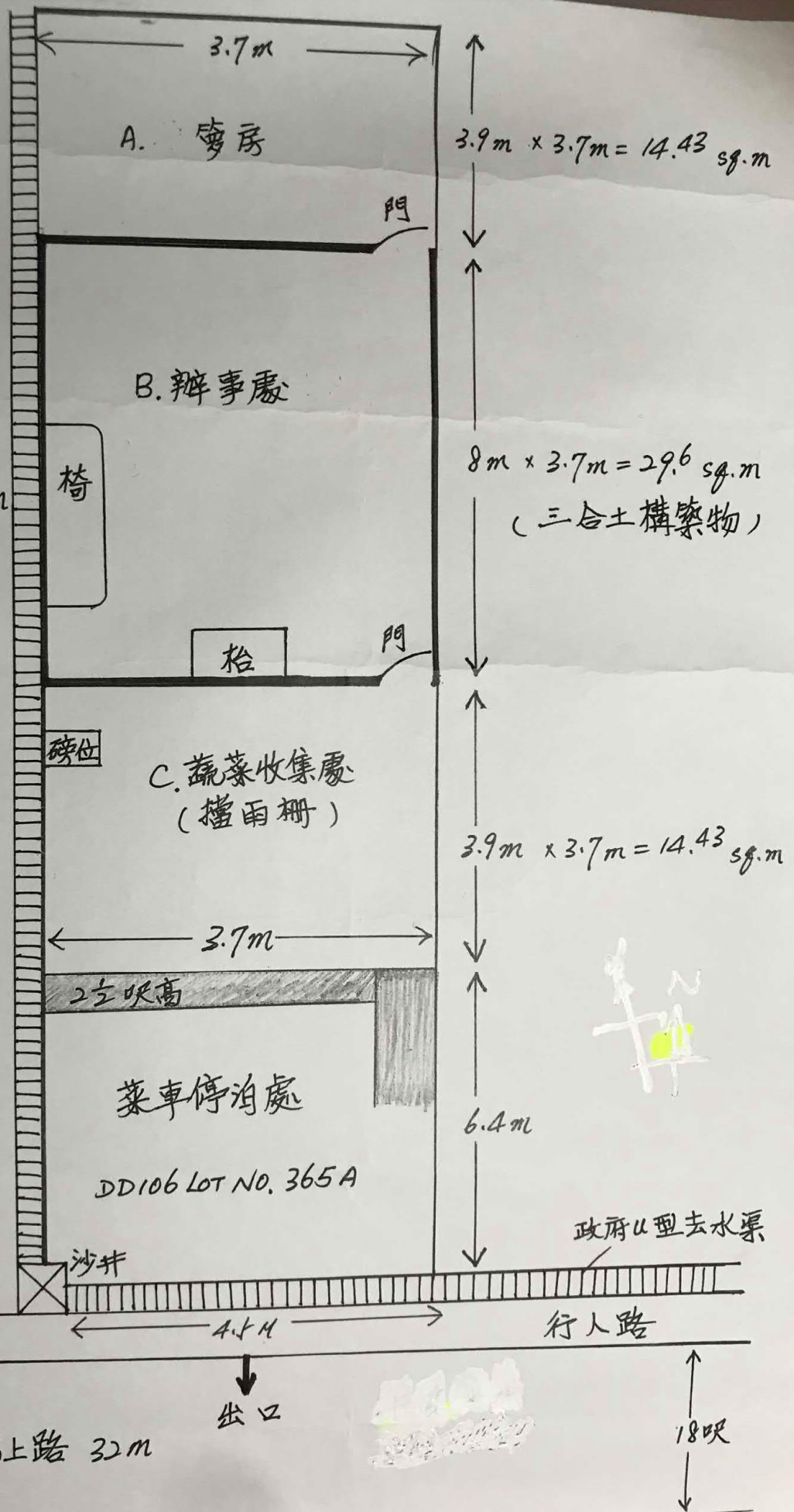

(摘錄自申請人於4.3.2019呈交的進一步資料)
 (Extract from Applicant's Further
 Information Submitted on 4.3.2019)

參考編號 REFERENCE No. A/YL-KTS/817	繪圖 DRAWING A-1
---------------------------------------	-------------------

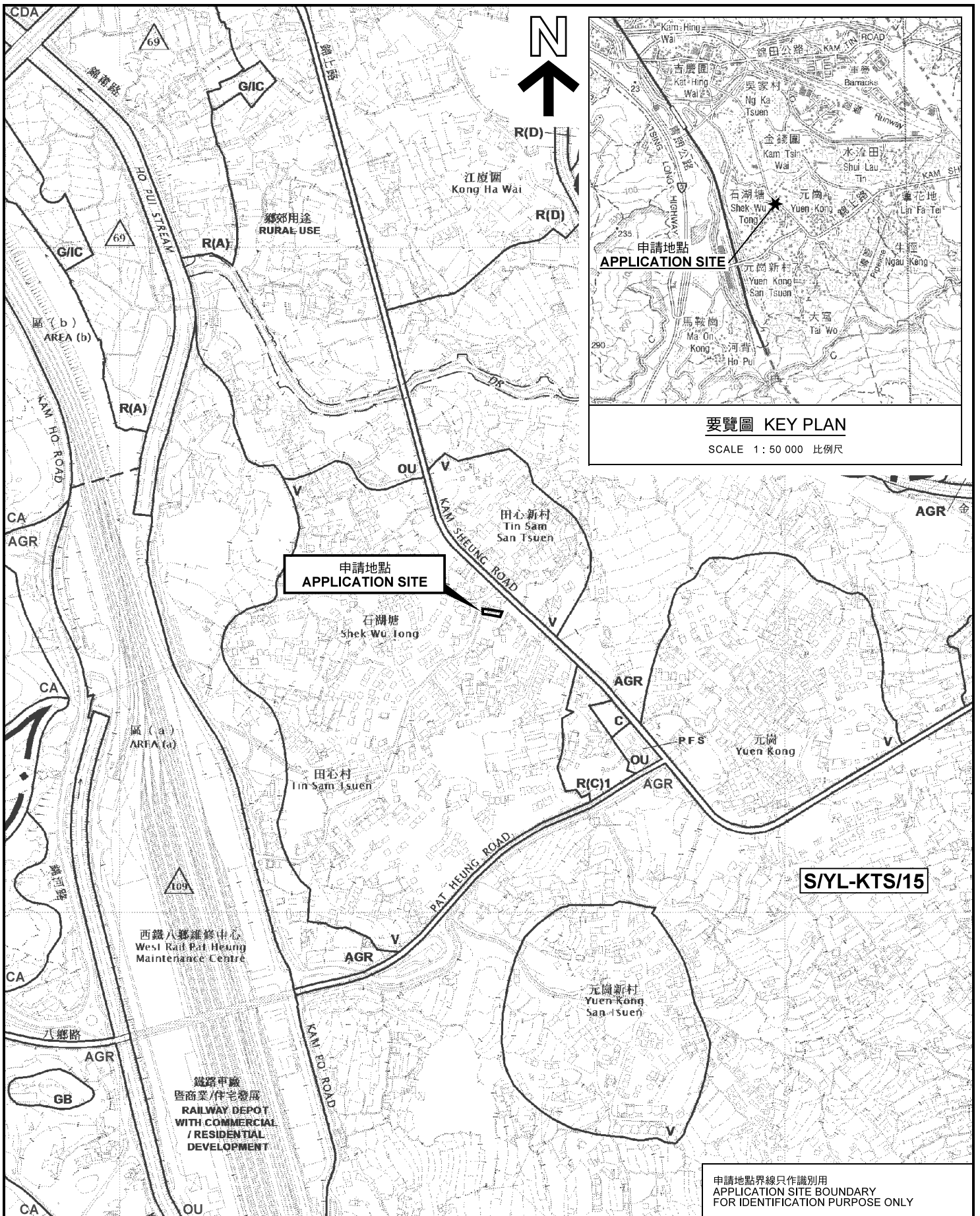

要覽圖 KEY PLAN
SCALE 1 : 50 000 比例尺

位置圖 LOCATION PLAN

臨時蔬菜收集站 (為期3年)
 元朗錦上路石湖塘村丈量約份第106約地段第365號A分段
 TEMPORARY VEGETABLE COLLECTION STATION
 FOR A PERIOD OF 3 YEARS
 LOT 365 S.A IN D.D. 106,
 SHEK WU TONG TSUEN, KAM SHEUNG ROAD, YUEN LONG

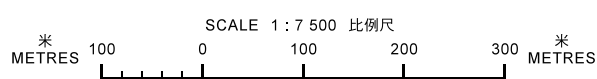

規劃署
PLANNING
DEPARTMENT



參考編號
 REFERENCE No.
A/YL-KTS/817

圖 PLAN
A-1a

本摘要圖於2019年3月6日擬備，
 所根據的資料為於2018年12月11日
 核准的分區計劃大綱圖編號 S/YL-KTS/15
 EXTRACT PLAN PREPARED ON 6.3.2019
 BASED ON OUTLINE ZONING PLAN No.
 S/YL-KTS/15 APPROVED ON 11.12.2018

申請地點界線只作識別用
 APPLICATION SITE BOUNDARY
 FOR IDENTIFICATION PURPOSE ONLY

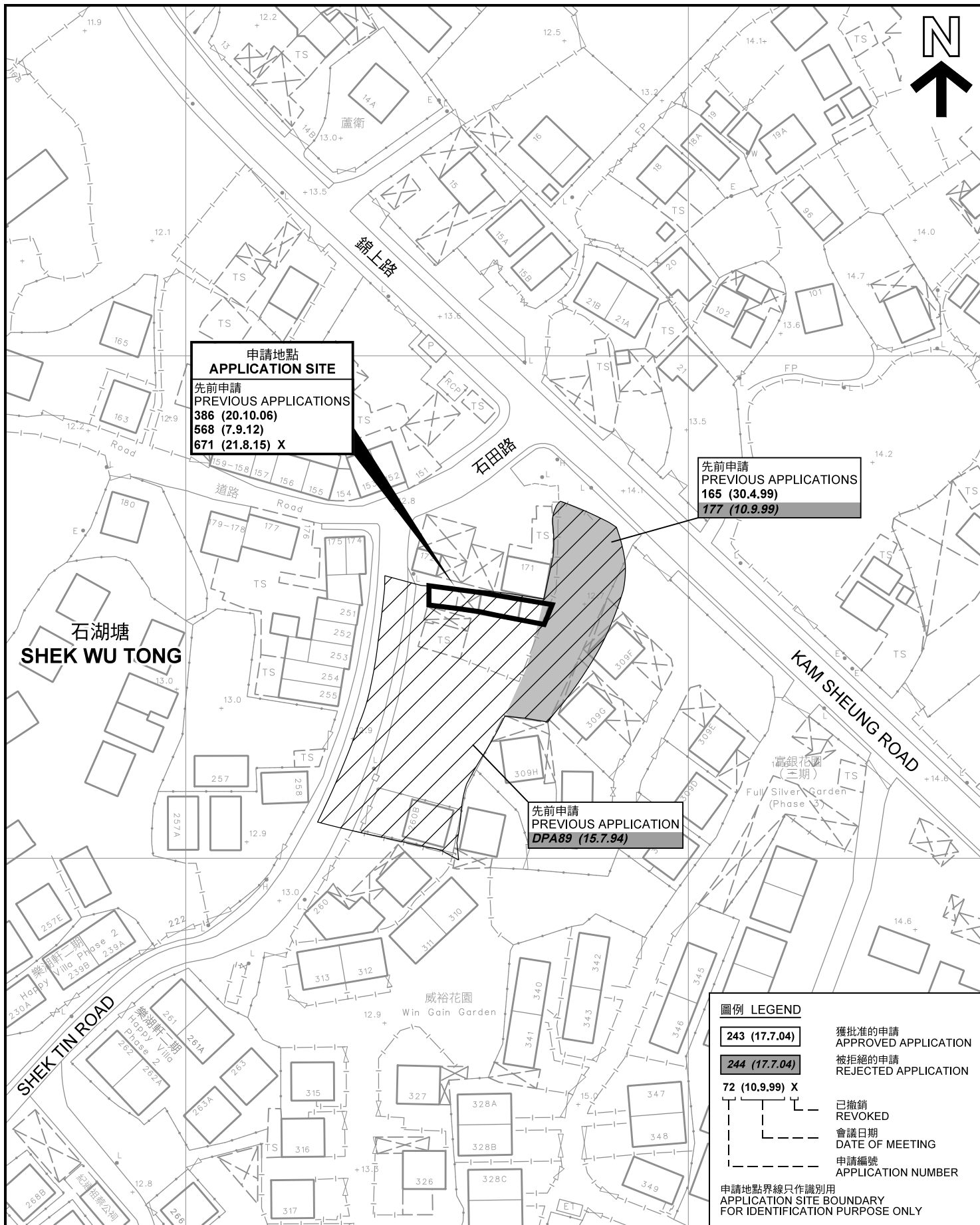

申請地點
APPLICATION SITE
 先前申請
PREVIOUS APPLICATIONS
386 (20.10.06)
568 (7.9.12)
671 (21.8.15) X

先前申請
PREVIOUS APPLICATIONS
165 (30.4.99)
177 (10.9.99)

先前申請
PREVIOUS APPLICATION
DPA89 (15.7.94)

圖例 LEGEND

243 (17.7.04) 獲批准的申請
 APPROVED APPLICATION

244 (17.7.04) 被拒絕的申請
 REJECTED APPLICATION

72 (10.9.99) X 已撤銷
 REVOKED

--- 會議日期
 DATE OF MEETING

--- 申請編號
 APPLICATION NUMBER

申請地點界線只作識別用
 APPLICATION SITE BOUNDARY
 FOR IDENTIFICATION PURPOSE ONLY

先前申請圖 PREVIOUS APPLICATION PLAN

臨時蔬菜收集站 (為期3年)
 元朗錦上路石湖塘村丈量約份第106約地段第365號A分段
 TEMPORARY VEGETABLE COLLECTION STATION
 FOR A PERIOD OF 3 YEARS
 LOT 365 S.A IN D.D. 106.

SHEK WU TONG TSUEN, KAM SHEUNG ROAD, YUEN LONG

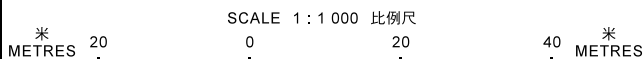

本摘要圖於2019年3月6日擬備，所根據的資料為測量圖編號 6-NE-17B 及 6-NE-18A
 EXTRACT PLAN PREPARED ON 6.3.2019
 BASED ON SURVEY SHEETS No.
 6-NE-17B & 6-NE-18A

規劃署
**PLANNING
 DEPARTMENT**



參考編號
 REFERENCE No.
A/YL-KTS/817

圖 PLAN
A-1b

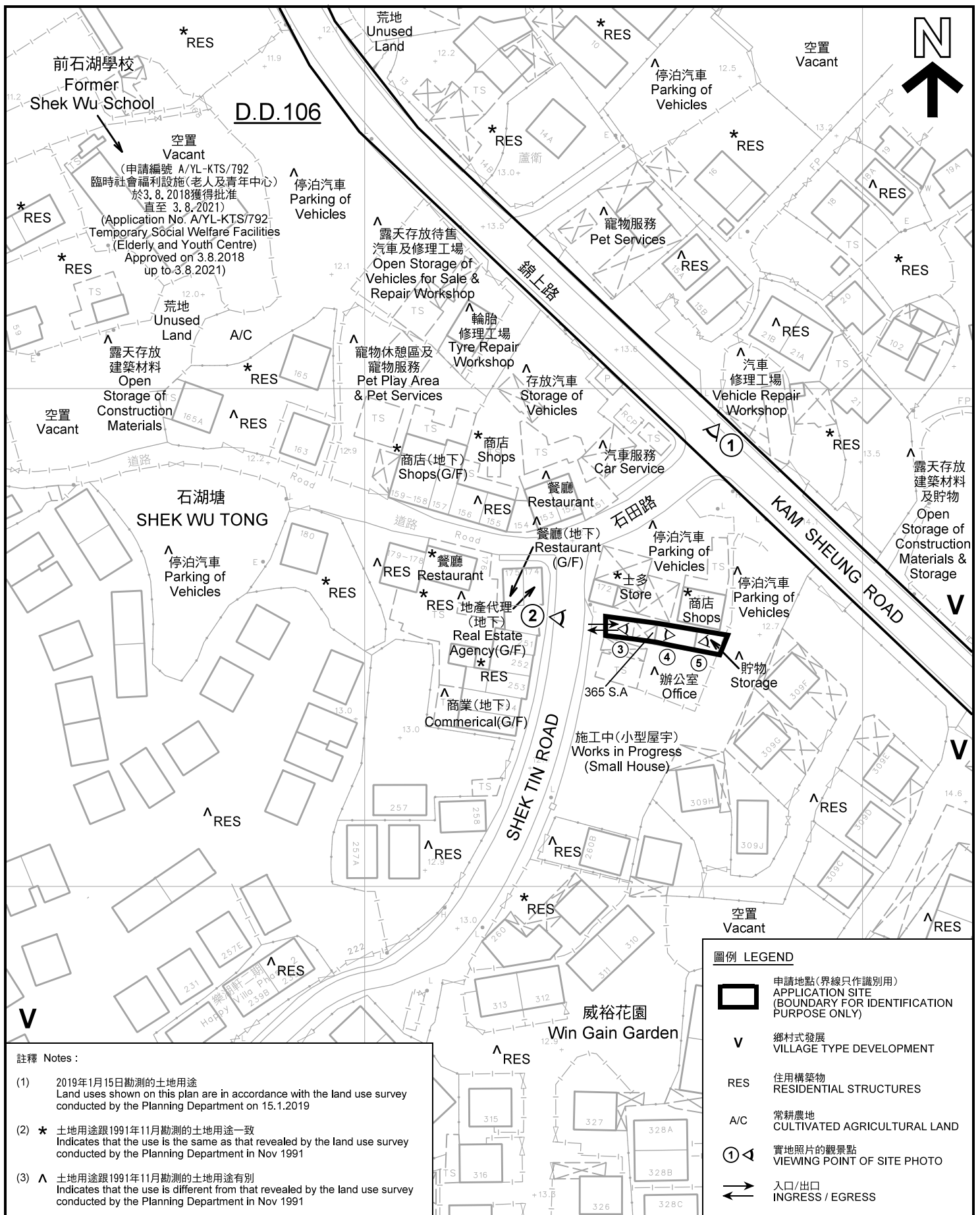

註釋 Notes :

- (1) 2019年1月15日勘測的土地用途
Land uses shown on this plan are in accordance with the land use survey conducted by the Planning Department on 15.1.2019
- (2) * 土地用途跟1991年11月勘測的土地用途一致
Indicates that the use is the same as that revealed by the land use survey conducted by the Planning Department in Nov 1991
- (3) ^ 土地用途跟1991年11月勘測的土地用途有別
Indicates that the use is different from that revealed by the land use survey conducted by the Planning Department in Nov 1991

圖例 LEGEND

- 申請地點(界線只作識別用)
APPLICATION SITE
(BOUNDARY FOR IDENTIFICATION PURPOSE ONLY)
- 鄉村式發展
VILLAGE TYPE DEVELOPMENT
- 住用構築物
RESIDENTIAL STRUCTURES
- 常耕農地
CULTIVATED AGRICULTURAL LAND
- 實地照片的觀景點
VIEWING POINT OF SITE PHOTO
- 入口/出口
INGRESS / EGRESS

平面圖 SITE PLAN

臨時蔬菜收集站 (為期3年)
元朗錦上路石湖塘村丈量約份第106約地段第365號A分段
TEMPORARY VEGETABLE COLLECTION STATION
FOR A PERIOD OF 3 YEARS
LOT 365 S.A IN D.D. 106,
SHEK WU TONG TSUEN, KAM SHEUNG ROAD, YUEN LONG

本摘要圖於2019年3月13日擬備，所根據的資料為測量圖編號 6-NE-17B 及 6-NE-18A
EXTRACT PLAN PREPARED ON 13.3.2019
BASED ON SURVEY SHEETS No. 6-NE-17B & 6-NE-18A

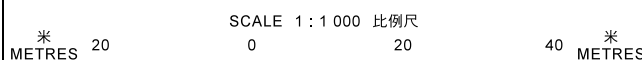

規劃署
PLANNING
DEPARTMENT



參考編號
REFERENCE No.
AYL-KTS/817

圖 PLAN
A-2

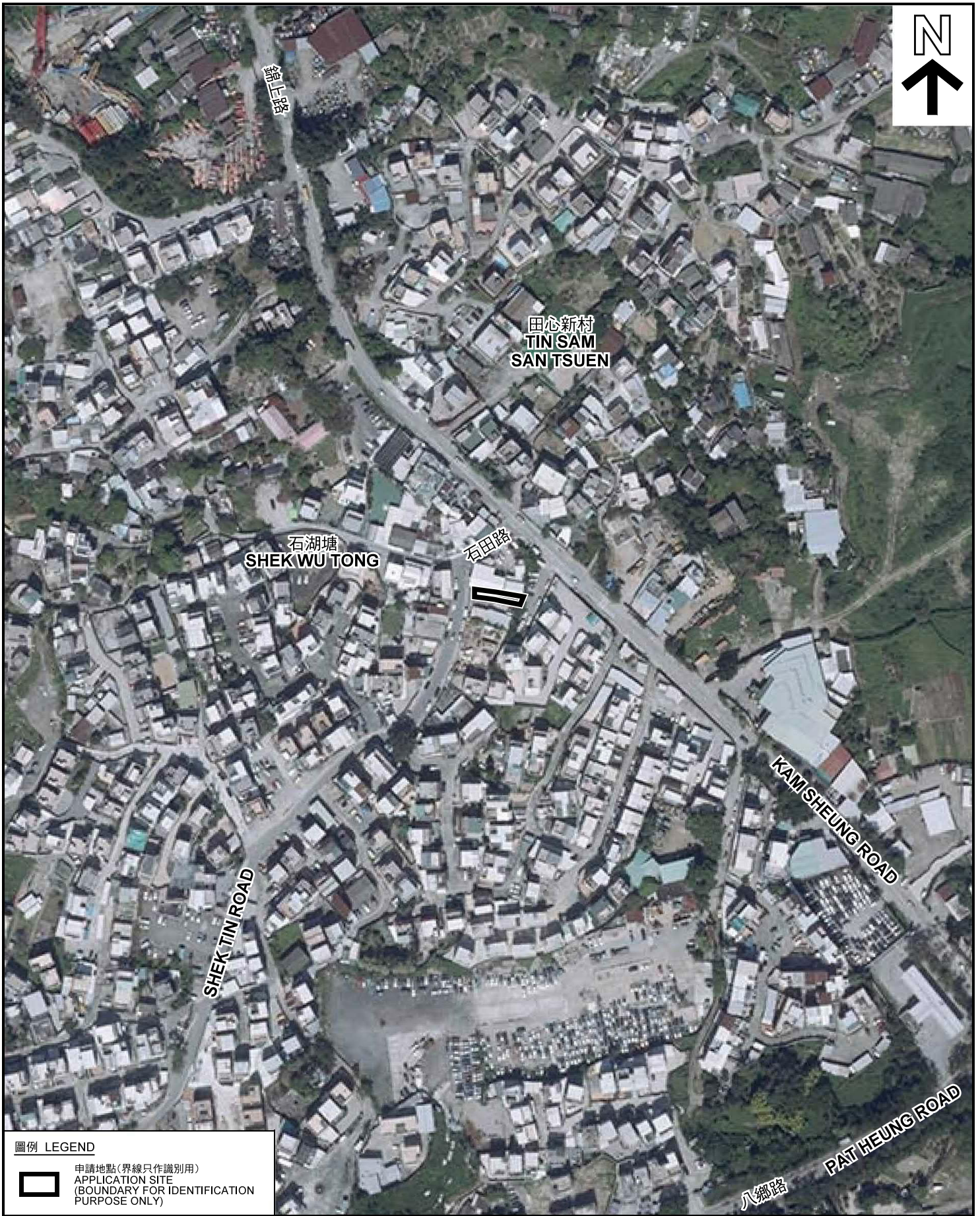

圖例 LEGEND



申請地點(界線只作識別用)
APPLICATION SITE
(BOUNDARY FOR IDENTIFICATION
PURPOSE ONLY)

本摘要圖於2019年2月27日擬備，所根據的資料為地政總署於2018年10月29日拍得的航攝照片編號 E048019C
EXTRACT PLAN PREPARED ON 27.2.2019
BASED ON AERIAL PHOTO No.
E048019C TAKEN ON 29.10.2018
BY LANDS DEPARTMENT

航攝照片 AERIAL PHOTO

臨時蔬菜收集站 (為期3年)
元朗錦上路石湖塘村丈量約份第106約地段第365號A分段
TEMPORARY VEGETABLE COLLECTION STATION
FOR A PERIOD OF 3 YEARS
LOT 365 S.A IN D.D. 106,
SHEK WU TONG TSUEN, KAM SHEUNG ROAD, YUEN LONG

規畫署
PLANNING
DEPARTMENT



參考編號
REFERENCE No.
AYL-KTS/817

圖 PLAN
A-3



申請地點界線只作識別用 APPLICATION SITE BOUNDARY FOR IDENTIFICATION PURPOSE ONLY

實地照片 SITE PHOTOS

本圖於2019年3月5日擬備，所根據的資料為攝於2019年2月12日的實地照片
 PLAN PREPARED ON 5.3.2019
 BASED ON SITE PHOTOS
 TAKEN ON 12.2.2019

臨時蔬菜收集站（為期3年）
 元朗錦上路石湖塘村丈量約份第106約地段第365號A分段
 TEMPORARY VEGETABLE COLLECTION STATION
 FOR A PERIOD OF 3 YEARS
 LOT 365 S.A IN D.D. 106,
 SHEK WU TONG TSUEN, KAM SHEUNG ROAD, YUEN LONG

規劃署
**PLANNING
 DEPARTMENT**



參考編號
 REFERENCE No.
 A/YL-KTS/817

圖 PLAN
 A-4