

地盘平面图

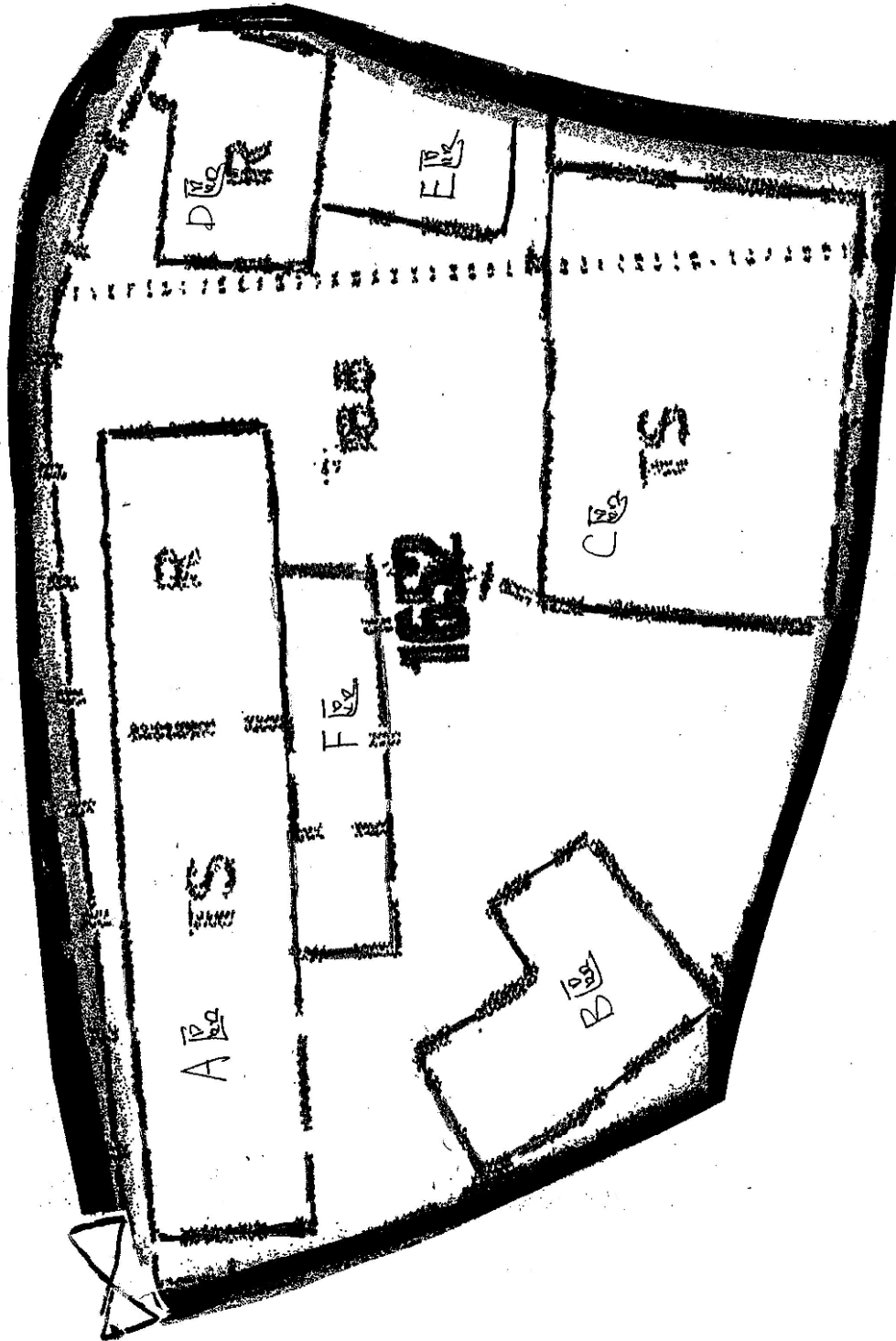

(摘錄自申請人於 31. 10. 2018 呈交的申請書)
(Extract from Applicant's
Submission of 31.10.2018)

參考編號
REFERENCE No.
A/YL-KTS/807

繪圖 DRAWING
A-2

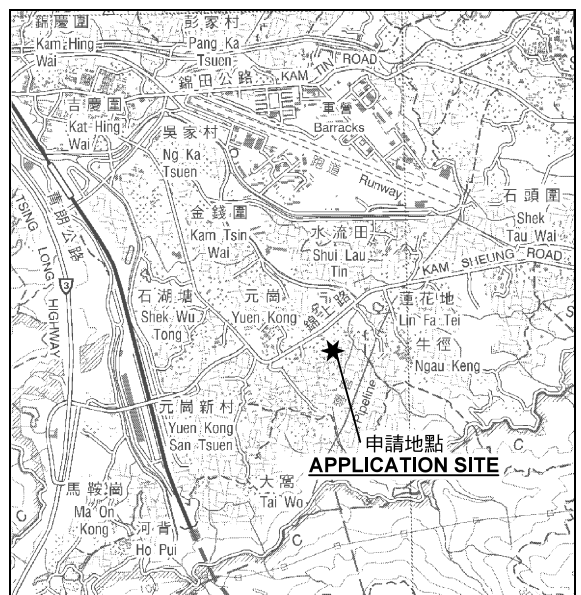
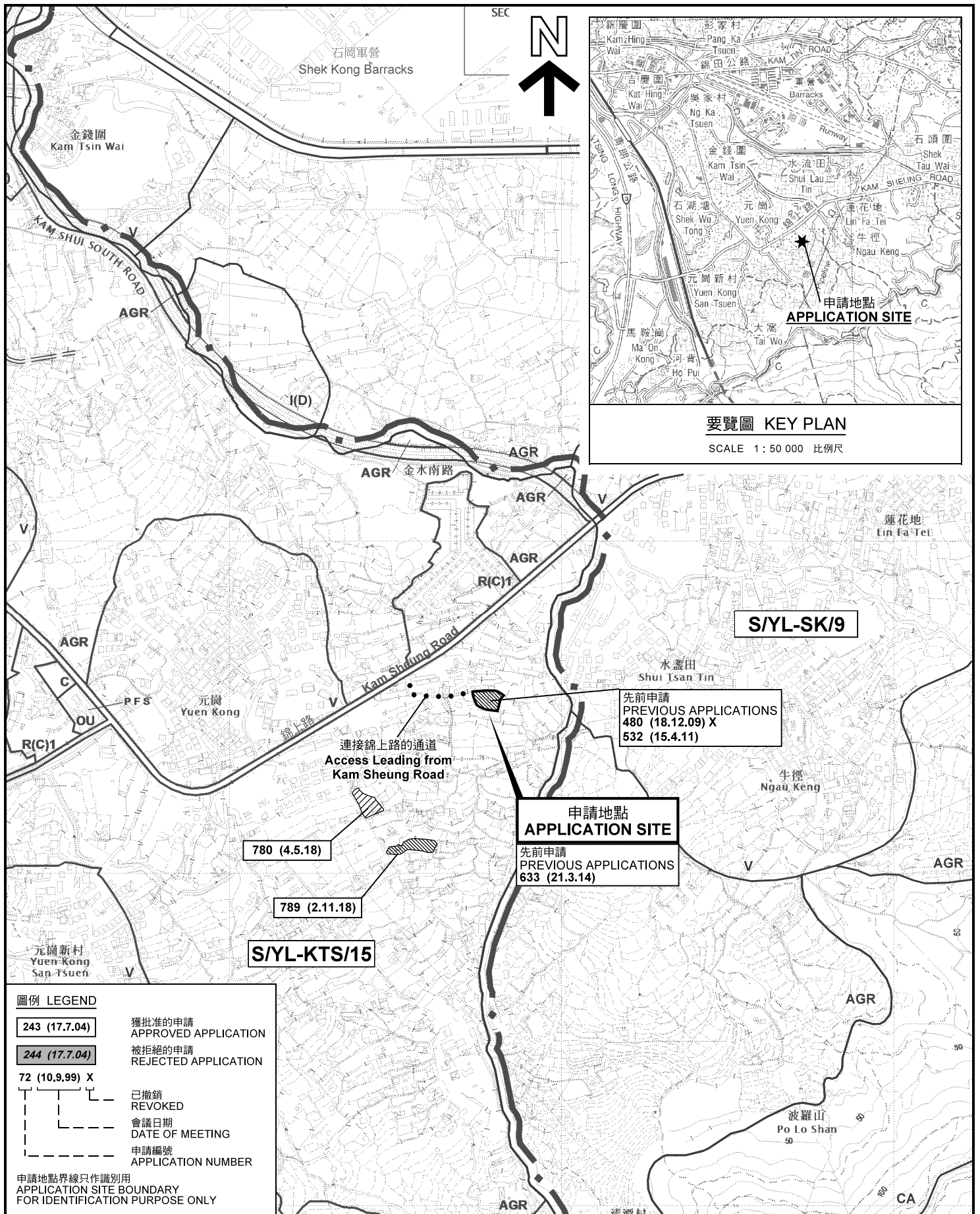

位置圖 LOCATION PLAN

臨時動物寄養所 (為期3年)
元朗八鄉錦上路丈量約份第106約地段第1652號
TEMPORARY ANIMAL BOARDING ESTABLISHMENT
FOR A PERIOD OF 3 YEARS
LOT 1652 IN D.D. 106,
KAM SHEUNG ROAD, PAT HEUNG, YUEN LONG

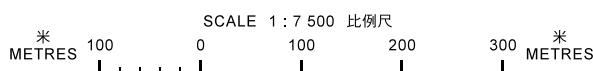

規劃署
PLANNING
DEPARTMENT



參考編號
REFERENCE No.
A/YL-KTS/807

圖 PLAN
A-1

本摘要圖於2019年3月4日擬備，
所根據的資料為於2018年12月11日
核准的分區計劃大綱圖編號 S/YL-KTS/15
EXTRACT PLAN PREPARED ON 4.3.2019
BASED ON OUTLINE ZONING PLAN No.
S/YL-KTS/15 APPROVED ON 11.12.2018

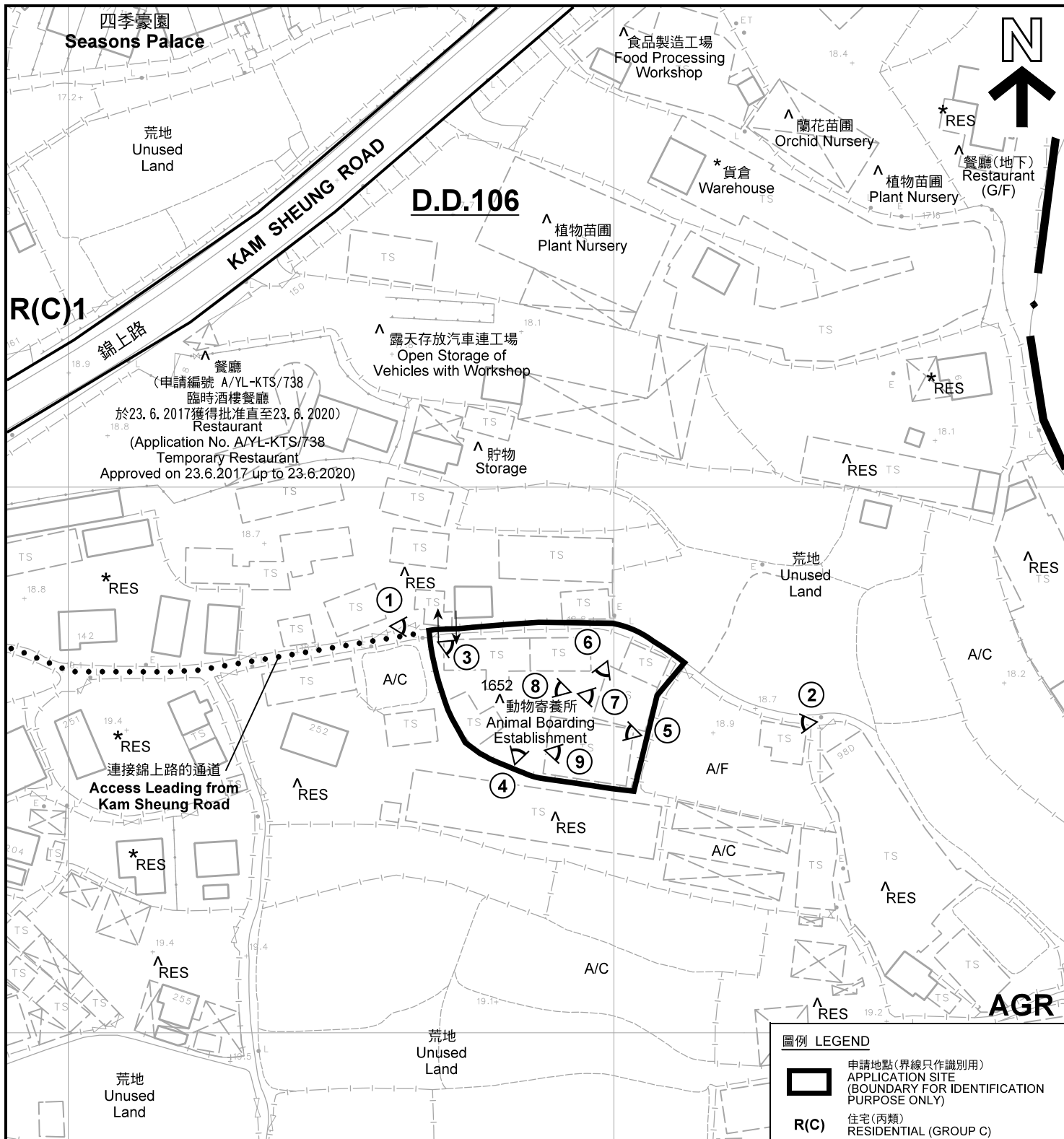

餐廳
 (申請編號 A/YL-KTS/738
 臨時酒樓餐廳
 於23.6.2017獲得批准直至23.6.2020)
 Restaurant
 (Application No. A/YL-KTS/738
 Temporary Restaurant
 Approved on 23.6.2017 up to 23.6.2020)

連接錦上路的通道
 Access Leading from
 Kam Sheung Road

- 註釋 Notes :
- (1) 2018年11月9日勘測的土地用途
Land uses shown on this plan are in accordance with the land use survey conducted by the Planning Department on 9.11.2018
 - (2) * 土地用途跟1991年10月勘測的土地用途一致
Indicates that the use is the same as that revealed by the land use survey conducted by the Planning Department in Oct 2018.
 - (3) ^ 土地用途跟1991年10月勘測的土地用途有別
Indicates that the use is different from that revealed by the land use survey conducted by the Planning Department in Oct 2018.

圖例 LEGEND	
	申請地點(界線只作識別用) APPLICATION SITE (BOUNDARY FOR IDENTIFICATION PURPOSE ONLY)
R(C)	住宅(丙類) RESIDENTIAL (GROUP C)
AGR	農業 AGRICULTURE
RES	住用構築物 RESIDENTIAL STRUCTURES
A/F	休耕農地 FALLOW AGRICULTURAL LAND
A/C	常耕農地 CULTIVATED AGRICULTURAL LAND
① ◀	實地照片的觀景點 VIEWING POINT OF SITE PHOTO
↔	入口/出口 INGRESS / EGRESS

平面圖 SITE PLAN

臨時動物寄養所 (為期3年)
 元朗八鄉錦上路丈量約份第106約地段第1652號
 TEMPORARY ANIMAL BOARDING ESTABLISHMENT
 FOR A PERIOD OF 3 YEARS
 LOT 1652 IN D.D. 106,
 KAM SHEUNG ROAD, PAT HEUNG, YUEN LONG

本摘要圖於2019年3月4日擬備，所根據的資料為測量圖編號 6-NE-18B 及 6-NE-18D
 EXTRACT PLAN PREPARED ON 4.3.2019
 BASED ON SURVEY SHEETS No. 6-NE-18B & 6-NE-18D

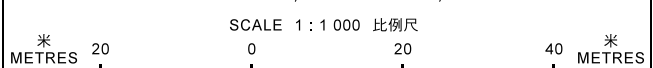

規劃署
 PLANNING
 DEPARTMENT

參考編號
 REFERENCE No.
 A/YL-KTS/807

圖 PLAN
 A-2

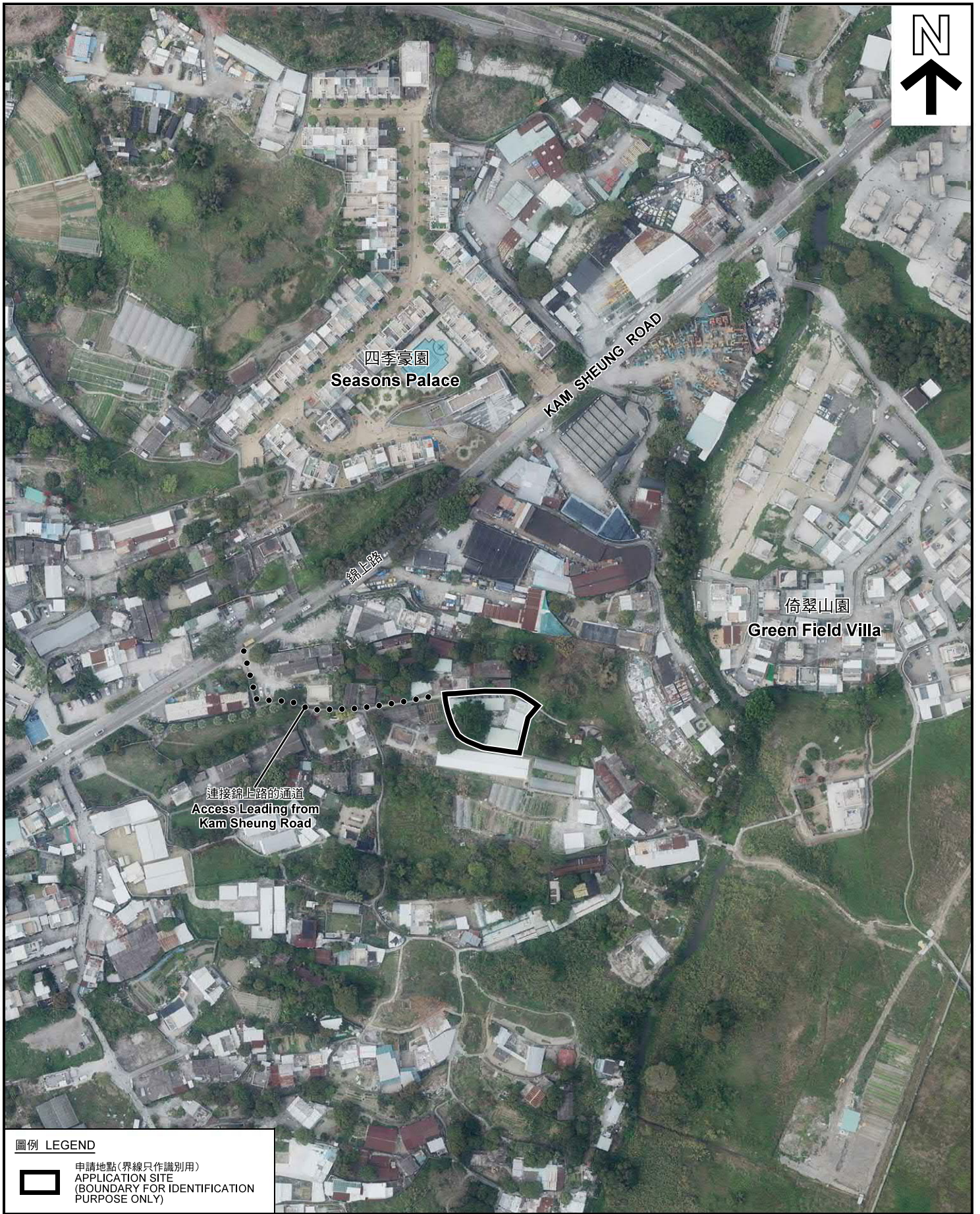

圖例 LEGEND



申請地點(界線只作識別用)
APPLICATION SITE
(BOUNDARY FOR IDENTIFICATION
PURPOSE ONLY)

本摘要圖於2019年3月4日擬備，所根據的資料為地政總署於2018年3月13日拍得的航攝照片編號E036324C
EXTRACT PLAN PREPARED ON 4.3.2019
BASED ON AERIAL PHOTO No.
E036324C TAKEN ON 13.3.2018
BY LANDS DEPARTMENT

航攝照片 AERIAL PHOTO

臨時動物寄養所 (為期3年)
元朗八鄉錦上路丈量約份第106約地段第1652號
TEMPORARY ANIMAL BOARDING ESTABLISHMENT
FOR A PERIOD OF 3 YEARS
LOT 1652 IN D.D. 106,
KAM SHEUNG ROAD, PAT HEUNG, YUEN LONG

規劃署
PLANNING
DEPARTMENT



參考編號
REFERENCE No.
A/YL-KTS/807

圖 PLAN
A-3



申請地點界線只作識別用 APPLICATION SITE BOUNDARY FOR IDENTIFICATION PURPOSE ONLY

本圖於2019年3月4日擬備，所根據的資料為攝於2018年11月9日的實地照片
PLAN PREPARED ON 4.3.2019
BASED ON SITE PHOTOS
TAKEN ON 9.11.2018

實地照片 SITE PHOTOS

臨時動物寄養所（為期3年）
元朗八鄉錦上路丈量約份第106約地段第1652號
TEMPORARY ANIMAL BOARDING ESTABLISHMENT
FOR A PERIOD OF 3 YEARS
LOT 1652 IN D.D. 106,
KAM SHEUNG ROAD, PAT HEUNG, YUEN LONG

規劃署
PLANNING
DEPARTMENT



參考編號
REFERENCE No.
A/YL-KTS/807

圖 PLAN
A-4a

6



申請地點
APPLICATION SITE

7



申請地點
APPLICATION SITE

8



申請地點
APPLICATION SITE

9



申請地點
APPLICATION SITE

本圖於2019年3月4日擬備，所根據的資料為攝於2018年11月9日的實地照片
 PLAN PREPARED ON 4.3.2019
 BASED ON SITE PHOTOS
 TAKEN ON 9.11.2018

實地照片 SITE PHOTOS

臨時動物寄養所（為期3年）
 元朗八鄉錦上路丈量約份第106約地段第1652號
 TEMPORARY ANIMAL BOARDING ESTABLISHMENT
 FOR A PERIOD OF 3 YEARS
 LOT 1652 IN D.D. 106,
 KAM SHEUNG ROAD, PAT HEUNG, YUEN LONG

規劃署
 PLANNING
 DEPARTMENT



參考編號
 REFERENCE No.
 A/YL-KTS/807

圖 PLAN
 A-4b