

上述30個車位，
每個車位長15米，寬3.5米

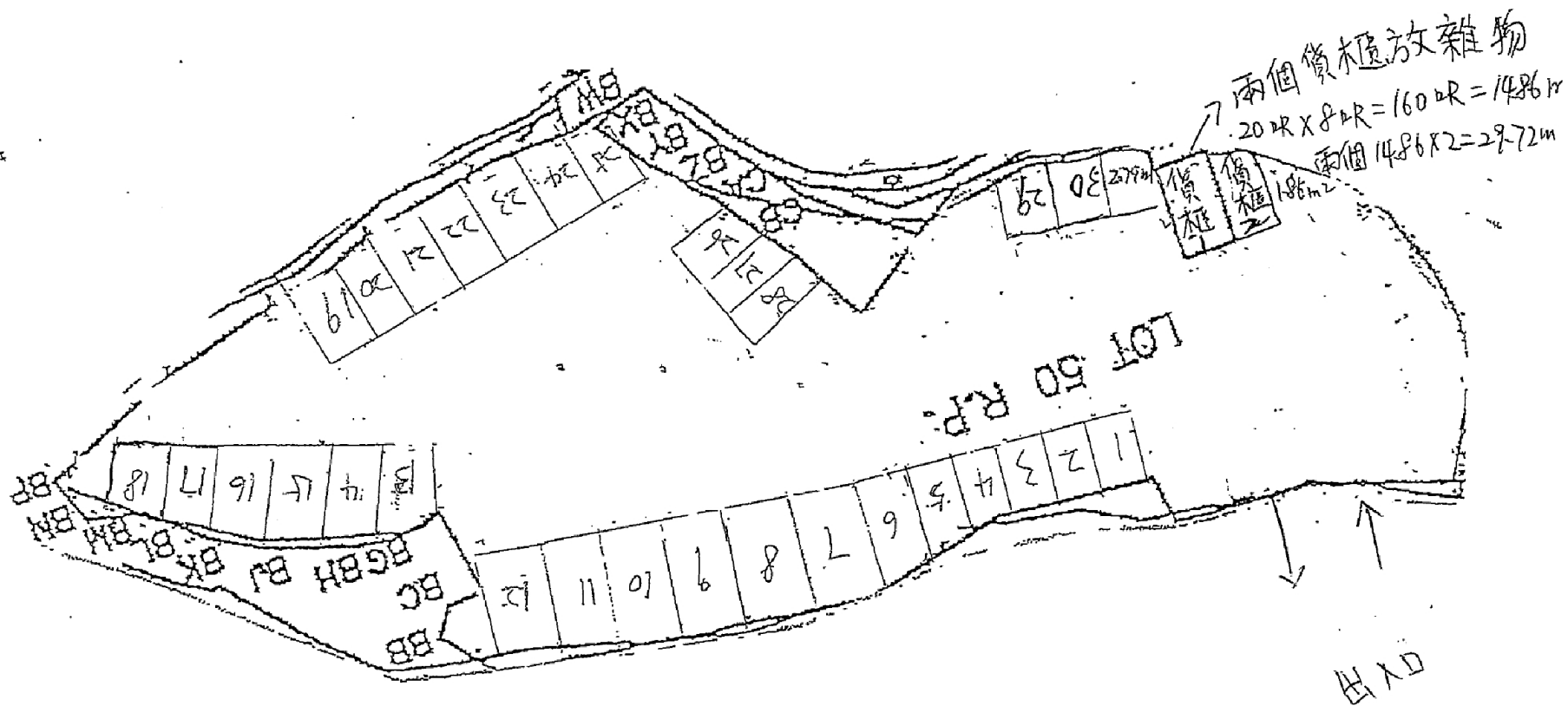

(摘錄自申請人於 11.9.2019 呈交的申請書)
 (Extract from Applicant's
 Submission of 11.9.2019)

參考編號 REFERENCE No. A/YL-PH/819	繪圖 DRAWING A-1
--------------------------------------	-------------------

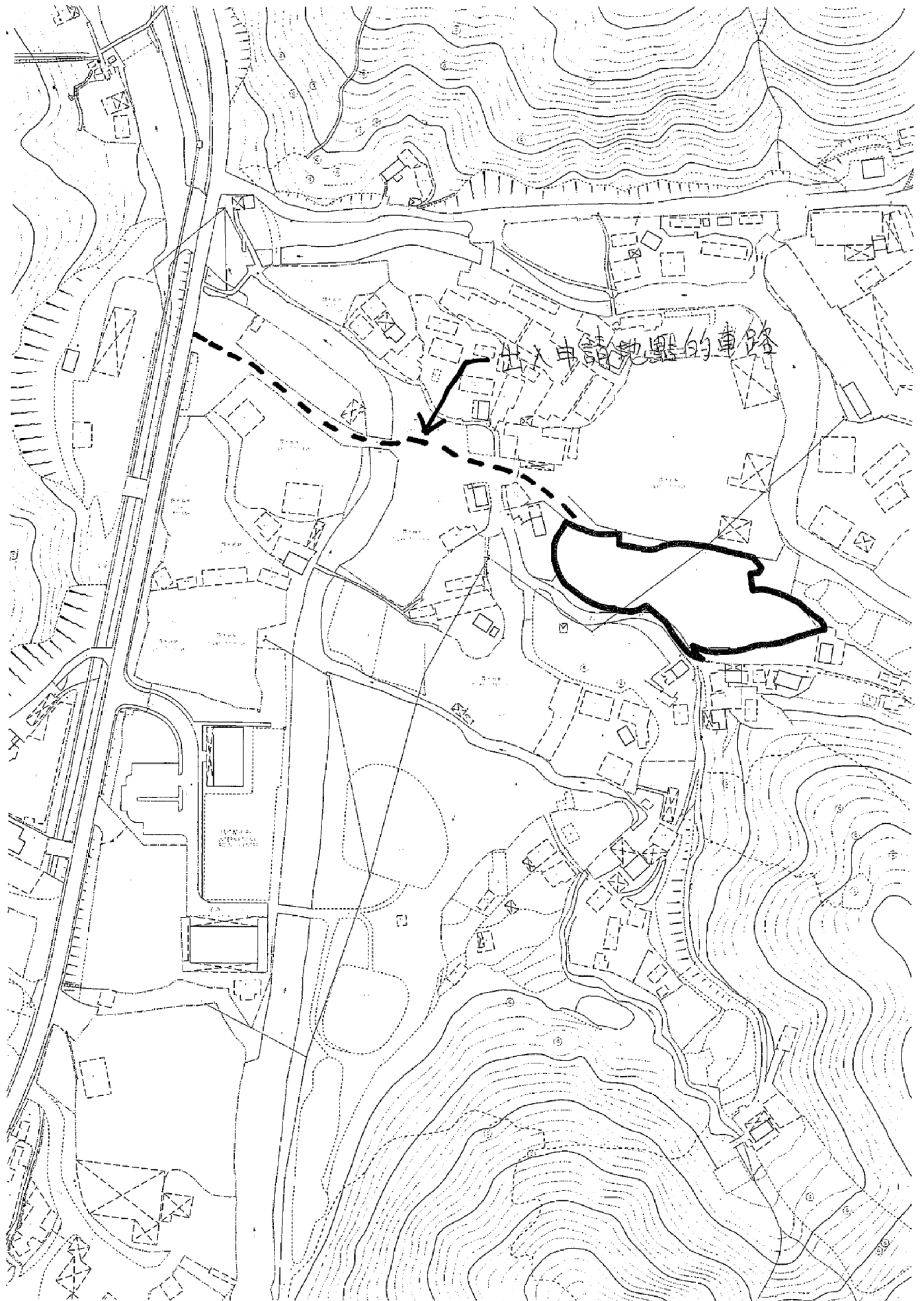

(摘錄自申請人於 11.9.2019 呈交的申請書)
(Extract from Applicant's
Submission of 11.9.2019)

參考編號
REFERENCE No.
AYL-PH/819

繪圖 DRAWING
A-2

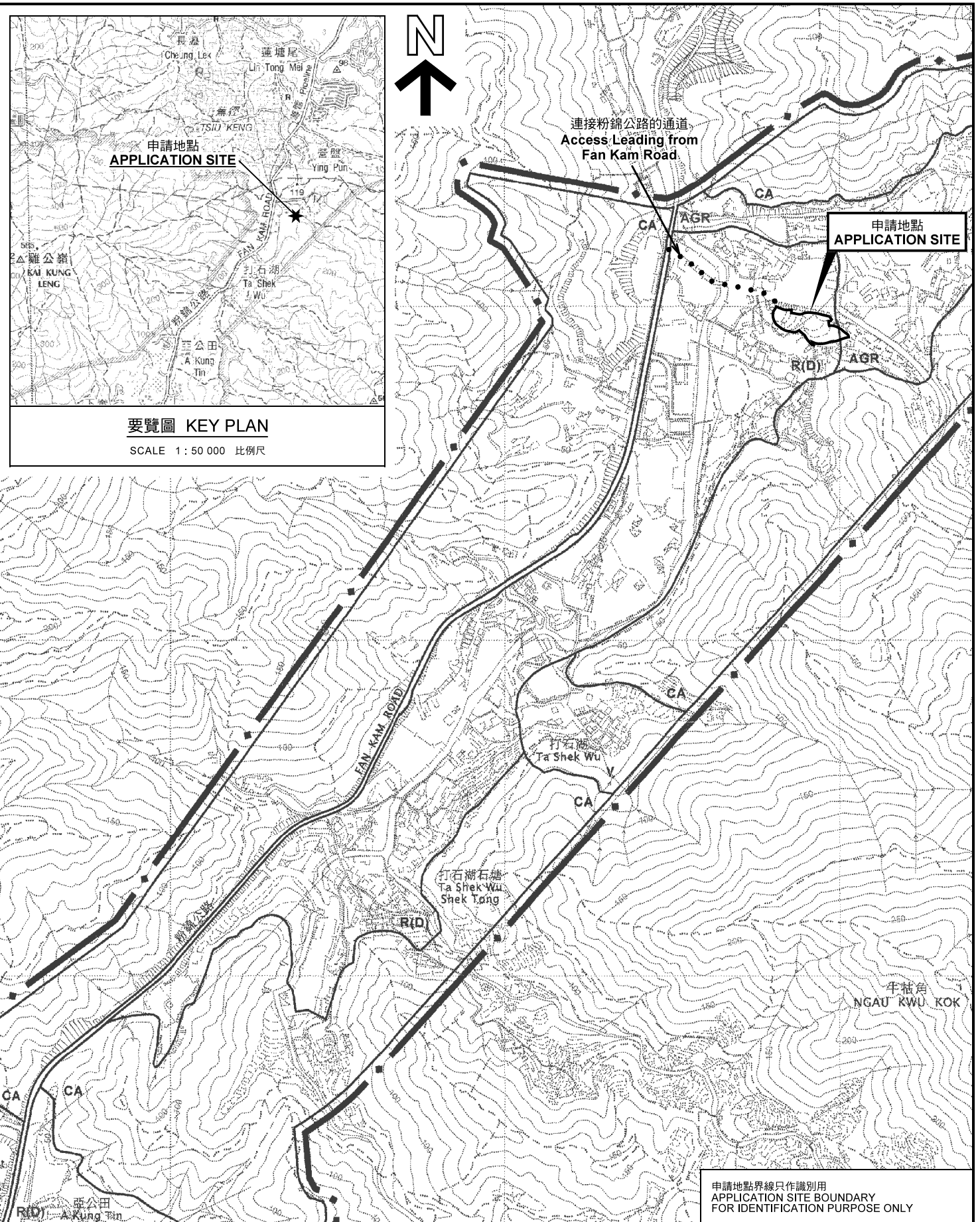

要覽圖 KEY PLAN

SCALE 1 : 50 000 比例尺

位置圖 LOCATION PLAN

擬議臨時公眾中型貨櫃車停車場（為期3年）
 元朗八鄉丈量約份第108約地段第50號餘段
 PROPOSED TEMPORARY PUBLIC VEHICLE PARK
 FOR MEDIUM CONTAINER VEHICLES
 FOR A PERIOD OF 3 YEARS
 LOT 50 RP IN DD 108, PAT HEUNG, YUEN LONG

SCALE 1 : 7 500 比例尺

米 100 0 100 200 300 米
 METRES

本摘要圖於2019年10月23日擬備，
 所根據的資料為於2006年10月17日
 核准的分區計劃大綱圖編號 S/YL-PH/11
 EXTRACT PLAN PREPARED ON 23.10.2019
 BASED ON OUTLINE ZONING PLAN No.
 S/YL-PH/11 APPROVED ON 17.10.2006

申請地點界線只作識別用
 APPLICATION SITE BOUNDARY
 FOR IDENTIFICATION PURPOSE ONLY

規劃署
 PLANNING
 DEPARTMENT



參考編號
 REFERENCE No.
 A/YL-PH/819

圖 PLAN
 A-1a

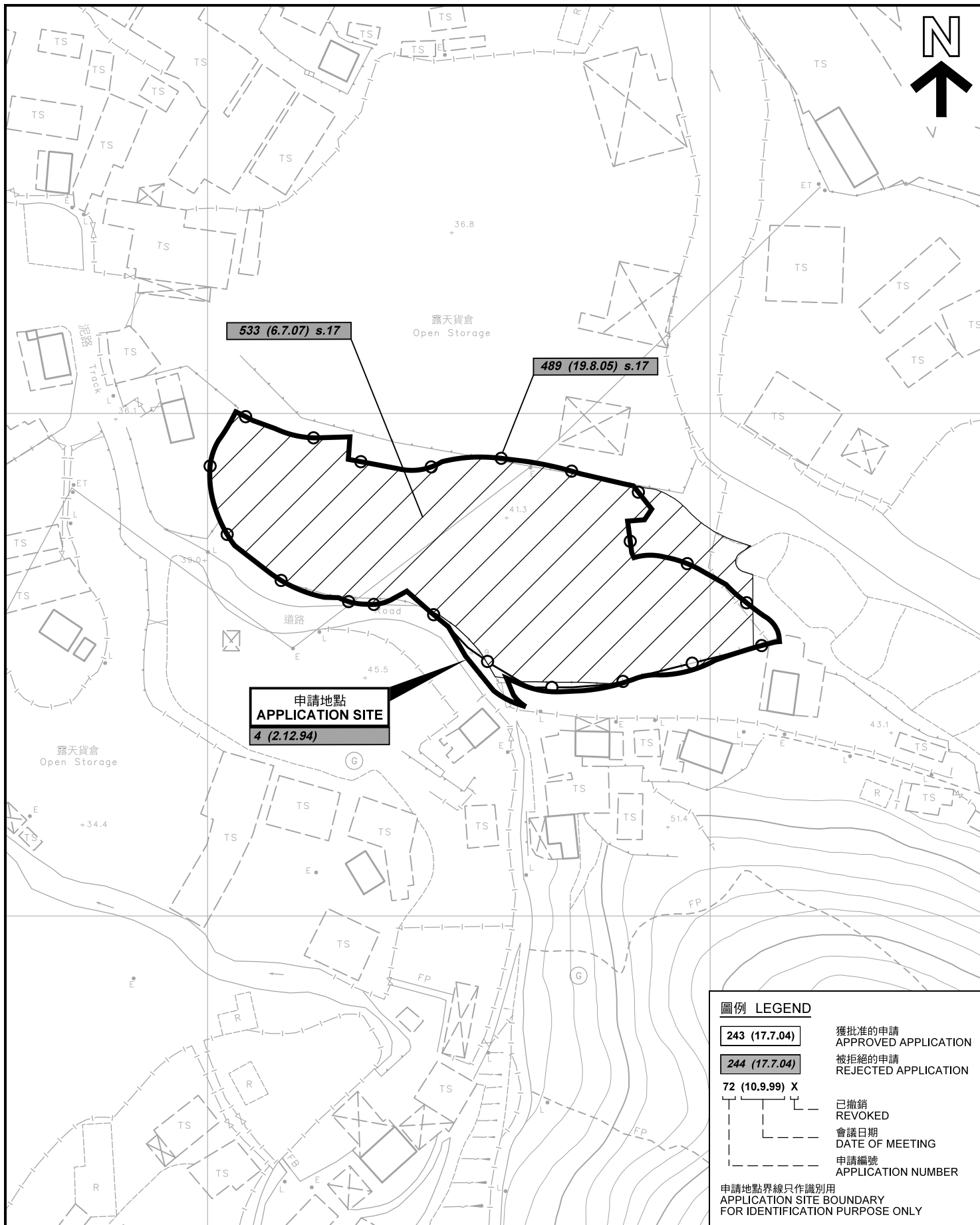

圖例 LEGEND

- 243 (17.7.04) 獲批准的申請
APPROVED APPLICATION
- 244 (17.7.04) 被拒絕的申請
REJECTED APPLICATION
- 72 (10.9.99) X**
- 已撤銷
REVOKED
- 會議日期
DATE OF MEETING
- 申請編號
APPLICATION NUMBER

申請地點界線只作識別用
APPLICATION SITE BOUNDARY
FOR IDENTIFICATION PURPOSE ONLY

本摘要圖於2019年10月23日擬備，所根據的資料為測量圖編號 2-SE-25D
EXTRACT PLAN PREPARED ON 23.10.2019
BASED ON SURVEY SHEET No. 2-SE-25D

先前申請圖 PREVIOUS APPLICATION PLAN

擬議臨時公眾中型貨櫃車停車場 (為期3年)
PROPOSED TEMPORARY PUBLIC VEHICLE PARK
FOR MEDIUM CONTAINER VEHICLES
FOR A PERIOD OF 3 YEARS
LOT 50 RP IN DD 108, PAT HEUNG, YUEN LONG

SCALE 1 : 1 000 比例尺
米 METRES 20 0 20 40 米 METRES

規劃署
PLANNING
DEPARTMENT



參考編號
REFERENCE No.
AYL-PH/819

圖 PLAN
A-1b

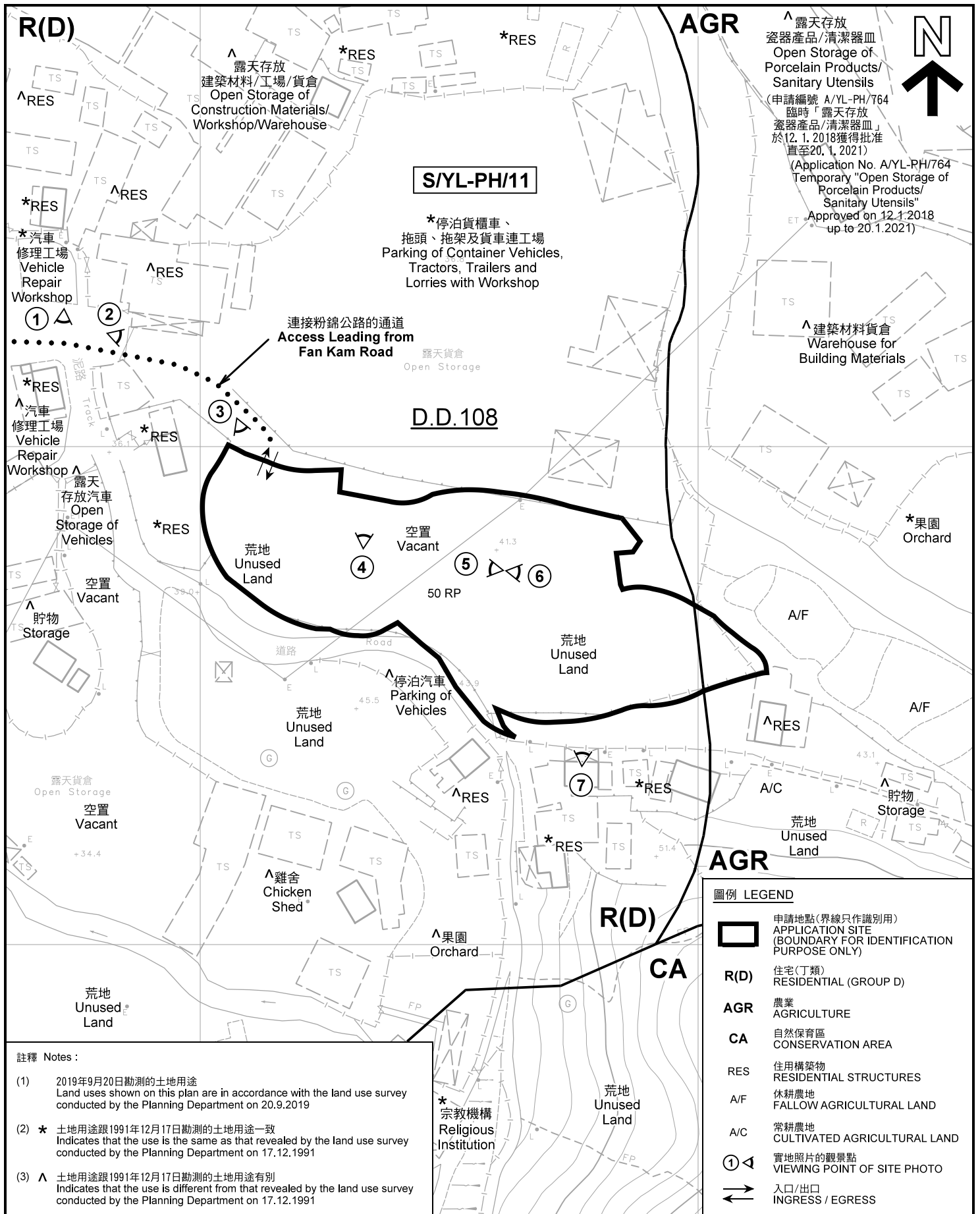

^ 露天存放
 瓷器產品/清潔器皿
 Open Storage of
 Porcelain Products/
 Sanitary Utensils
 (申請編號 A/YL-PH/764
 臨時「露天存放
 瓷器產品/清潔器皿」
 於12.1.2018獲得批准
 直至20.1.2021)
 (Application No. A/YL-PH/764
 Temporary "Open Storage of
 Porcelain Products/
 Sanitary Utensils"
 Approved on 12.1.2018
 up to 20.1.2021)



S/YL-PH/11

* 停泊貨櫃車、
 拖頭、拖架及貨車連工場
 Parking of Container Vehicles,
 Tractors, Trailers and
 Lorries with Workshop

連接粉錦公路的通道
 Access Leading from
 Fan Kam Road

D.D.108

空地
 Vacant
 50 RP

圖例 LEGEND

- 申請地點(界線只作識別用)
APPLICATION SITE
(BOUNDARY FOR IDENTIFICATION
PURPOSE ONLY)
- R(D)** 住宅(丁類)
RESIDENTIAL (GROUP D)
- AGR** 農業
AGRICULTURE
- CA** 自然保育區
CONSERVATION AREA
- RES** 住用構築物
RESIDENTIAL STRUCTURES
- A/F** 休耕農地
FALLOW AGRICULTURAL LAND
- A/C** 常耕農地
CULTIVATED AGRICULTURAL LAND
- 實地照片的觀景點
VIEWING POINT OF SITE PHOTO
- 入口/出口
INGRESS / EGRESS

註釋 Notes :

- (1) 2019年9月20日勘測的土地用途
Land uses shown on this plan are in accordance with the land use survey conducted by the Planning Department on 20.9.2019
- (2) * 土地用途跟1991年12月17日勘測的土地用途一致
Indicates that the use is the same as that revealed by the land use survey conducted by the Planning Department on 17.12.1991
- (3) ^ 土地用途跟1991年12月17日勘測的土地用途有別
Indicates that the use is different from that revealed by the land use survey conducted by the Planning Department on 17.12.1991

平面圖 SITE PLAN

擬議臨時公眾中型貨櫃車停車場 (為期3年)
 元朗八鄉丈量約份第108約地段第50號餘段
 PROPOSED TEMPORARY PUBLIC VEHICLE PARK
 FOR MEDIUM CONTAINER VEHICLES
 FOR A PERIOD OF 3 YEARS
 LOT 50 RP IN DD 108, PAT HEUNG, YUEN LONG

SCALE 1 : 1 000 比例尺

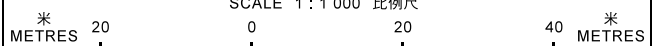

本摘要圖於2019年10月23日擬備，所根據的
 資料為測量圖編號 2-SE-25D
 EXTRACT PLAN PREPARED ON 23.10.2019
 BASED ON SURVEY SHEET No.
 2-SE-25D

規劃署
PLANNING
DEPARTMENT



參考編號
 REFERENCE No.
A/YL-PH/819

圖 PLAN
A-2



圖例 LEGEND



申請地點(界線只作識別用)
APPLICATION SITE
(BOUNDARY FOR IDENTIFICATION
PURPOSE ONLY)

本摘要圖於2019年10月23日擬備，所根據的資料為地政總署於2018年1月3日拍得的航攝照片編號 E032662C
EXTRACT PLAN PREPARED ON 23.10.2019
BASED ON AERIAL PHOTO No.
E032662C TAKEN ON 3.1.2018
BY LANDS DEPARTMENT

航攝照片 AERIAL PHOTO

擬議臨時公眾中型貨櫃車停車場 (為期3年)
元朗八鄉丈量約份第108約地段第50號餘段
PROPOSED TEMPORARY PUBLIC VEHICLE PARK
FOR MEDIUM CONTAINER VEHICLES
FOR A PERIOD OF 3 YEARS
LOT 50 RP IN DD 108, PAT HEUNG, YUEN LONG

規劃署
PLANNING
DEPARTMENT



參考編號
REFERENCE No.
AYL-PH/819

圖 PLAN
A-3



申請地點界線只作識別用 APPLICATION SITE BOUNDARY FOR IDENTIFICATION PURPOSE ONLY

本圖於2019年10月23日擬備，所根據的資料為攝於2019年9月20日的實地照片
 PLAN PREPARED ON 23.10.2019
 BASED ON SITE PHOTOS
 TAKEN ON 20.9.2019

實地照片 SITE PHOTOS
 擬議臨時公眾中型貨櫃車停車場（為期3年）
 元朗八鄉丈量約份第108約地段第50號餘段
 PROPOSED TEMPORARY PUBLIC VEHICLE PARK
 FOR MEDIUM CONTAINER VEHICLES
 FOR A PERIOD OF 3 YEARS
 LOT 50 RP IN DD 108, PAT HEUNG, YUEN LONG

規劃署
 PLANNING
 DEPARTMENT



參考編號
 REFERENCE No.
 A/YL-PH/819

圖 PLAN
 A-4a

5



申請地點
APPLICATION SITE

6



申請地點
APPLICATION SITE

7



申請地點
APPLICATION SITE

申請地點界線只作識別用 APPLICATION SITE BOUNDARY FOR IDENTIFICATION PURPOSE ONLY

本圖於2019年10月23日擬備，所根據的資料為攝於2019年9月20日的實地照片
PLAN PREPARED ON 23.10.2019
BASED ON SITE PHOTOS
TAKEN ON 20.9.2019

實地照片 SITE PHOTOS

擬議臨時公眾中型貨櫃車停車場（為期3年）
元朗八鄉丈量約份第108約地段第50號餘段
PROPOSED TEMPORARY PUBLIC VEHICLE PARK
FOR MEDIUM CONTAINER VEHICLES
FOR A PERIOD OF 3 YEARS
LOT 50 RP IN DD 108, PAT HEUNG, YUEN LONG

規劃署
PLANNING
DEPARTMENT



參考編號
REFERENCE No.
A/YL-PH/819

圖 PLAN
A-4b