

--- Vehicular route

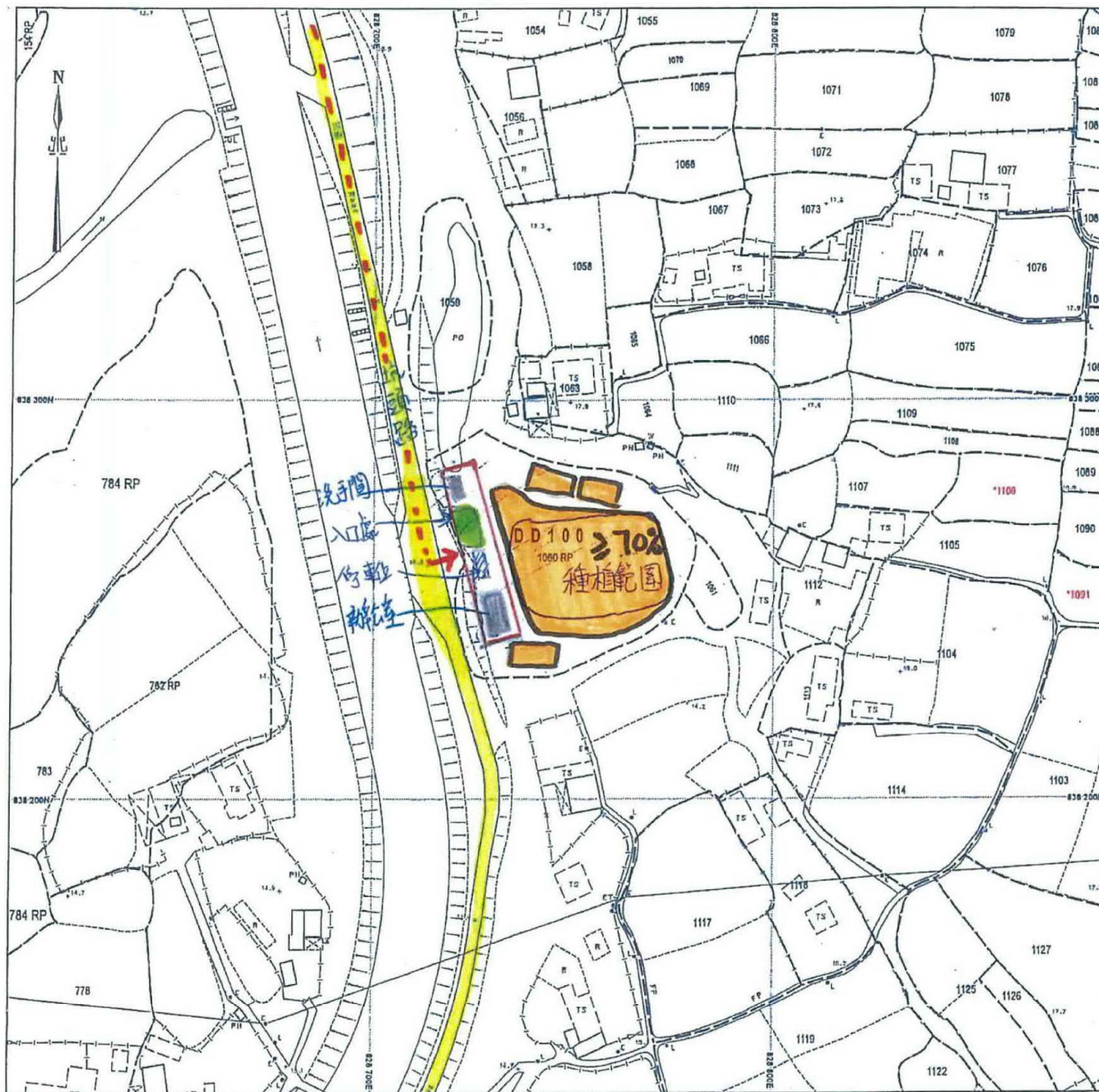

地段索引圖 LOT INDEX PLAN

免責聲明

本圖則乃地段索引圖的複本，顯示地段界線的大概位置，包括根據政府撥地、臨時政府撥地、短期租約及政府土地租用牌照而臨時佔用土地的位置。臨時佔用土地的情況可憑藉短期通知出現或終止，因此應向有關的分區地政專員核證。本圖則所示的資料必須透過實地測量予以核實。當有更佳或新的地界證據時，地段索引圖可能會被修訂而無須事先通知。

Disclaimer

This plan is a copy of the lot index plan showing the approximate location of lot boundaries, including the temporary occupation of land under Government Land Allocations, Temporary Government Land Allocations, Short Term Tenancies and Government Land Licences. The temporary occupation of land may be created or terminated at short notice and should be confirmed with the District Lands Officer. The information shown on this plan **MUST** be verified by field survey. The lot index plan may be revised without prior notification as better or new boundary evidence becomes available.



地政總署測繪處
Survey and Mapping Office
Lands Department

香港特別行政區政府 — 版權所有
© Copyright reserved — Hong Kong SAR Government



Locality : D.D.100
Lot Index Plan No. : TP0000012019
District Survey Office : Tai Po
Date : 11-Jan-2019
Reference No. : 2-SE-20A

(資料來源: 申請人於 1.8.2019 呈交的資料)
(Source : Applicant's Submission of 1.8.2019)

參考編號
REFERENCE No.
A/NE-KTS/477

繪圖 DRAWING
A-1

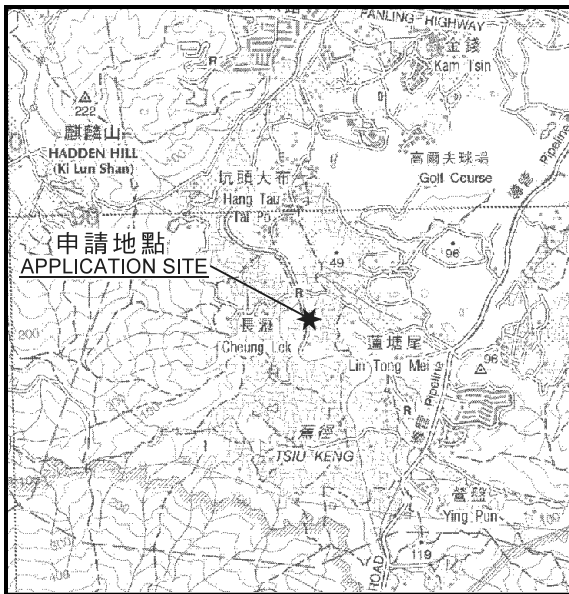

要覽圖 KEY PLAN
SCALE 1 : 50 000 比例尺

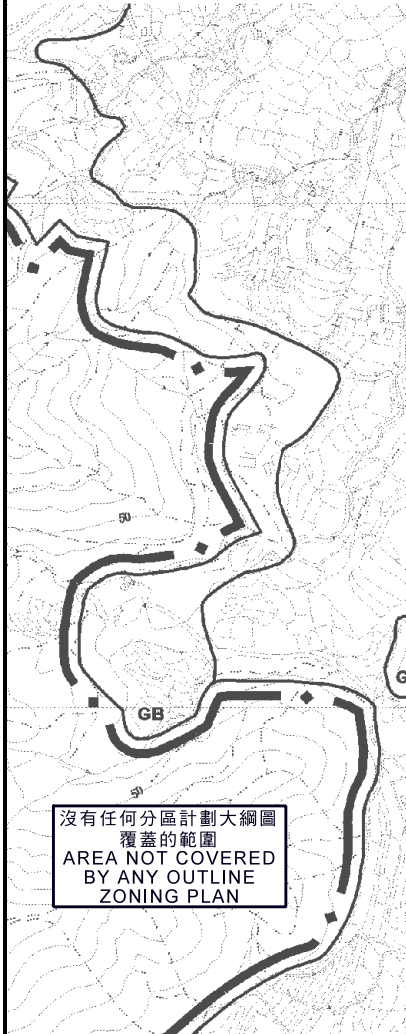
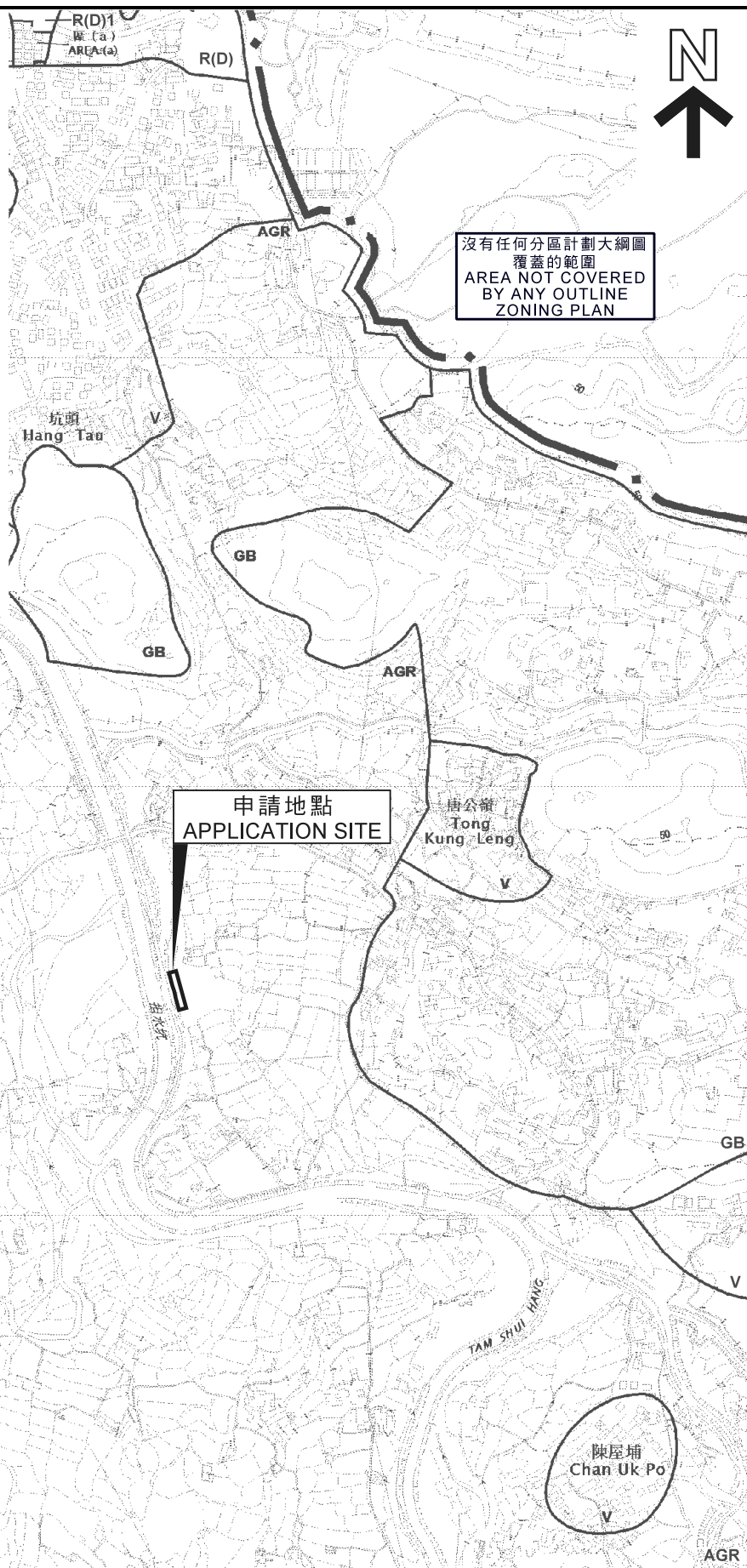

申請地點界線只作識別用
APPLICATION SITE BOUNDARY
FOR IDENTIFICATION PURPOSE ONLY

本摘要圖於2019年8月29日擬備，
所根據的資料為於2018年1月30日核准的
分區計劃大綱圖編號S/NE-KTS/16
EXTRACT PLAN PREPARED ON 29.8.2019
BASED ON OUTLINE ZONING PLAN
No. S/NE-KTS/16 APPROVED ON 30.1.2018

位置圖 LOCATION PLAN
擬議臨時辦公室及附屬洗手間（為期3年）
上水古洞南唐公嶺丈量約份第100約
地段第1060號餘段（部分）
PROPOSED TEMPORARY OFFICE AND ACILLARY TOILET
FOR A PERIOD OF 3 YEARS
LOT 1060 RP (PART) IN D.D. 100, TONG KUNG LENG,
KWU TUNG SOUTH, SHEUNG SHUI
SCALE 1 : 7 500 比例尺

規劃署
PLANNING
DEPARTMENT



參考編號
REFERENCE No. **A/NE-KTS/477**

圖 PLAN
A-1

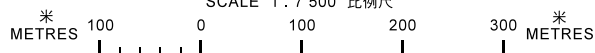

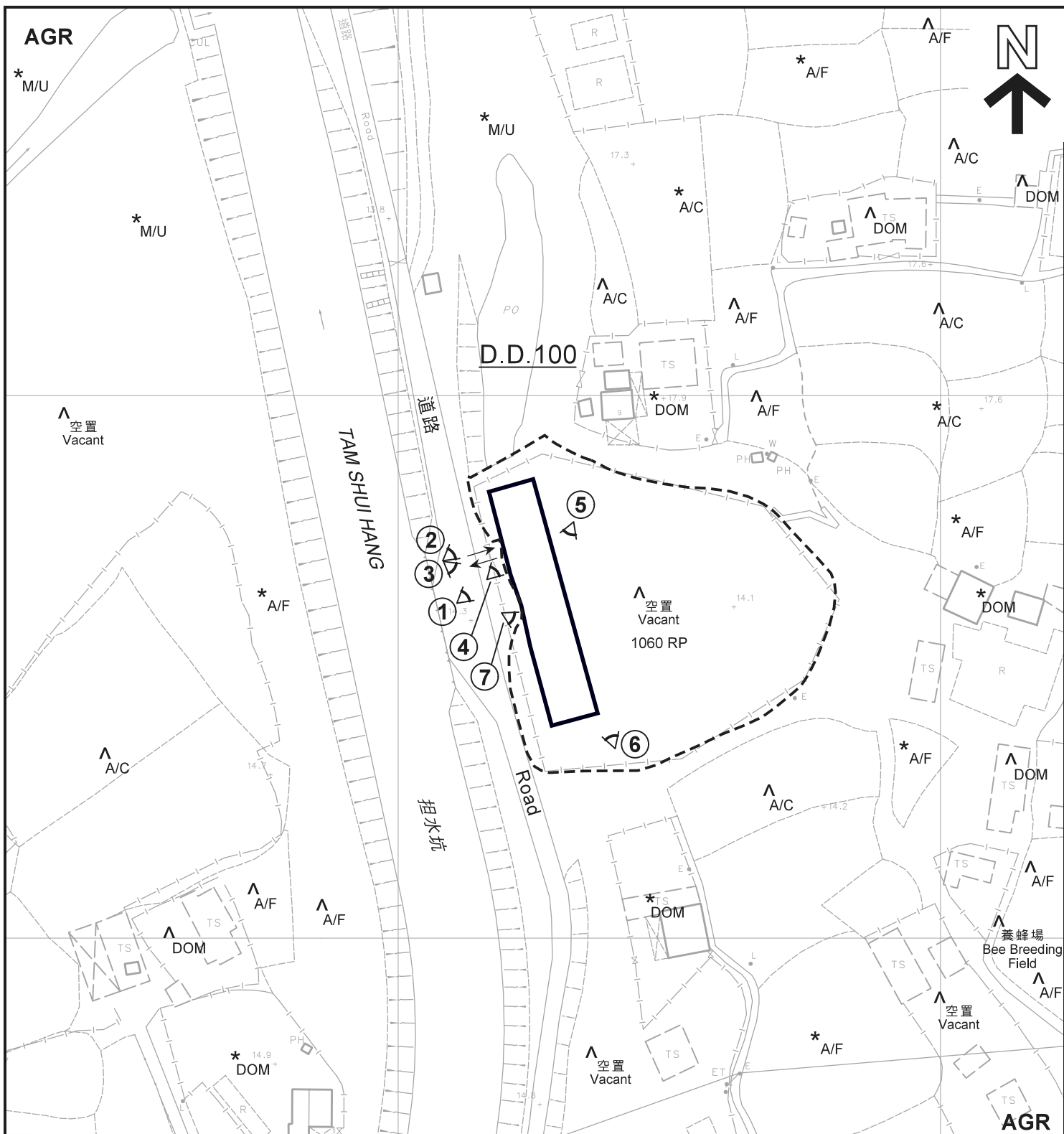

圖例 LEGEND

申請地點(界線只作識別用)
APPLICATION SITE
(BOUNDARY FOR IDENTIFICATION
PURPOSE ONLY)

AGR
農業
AGRICULTURE

實地照片的觀景點
VIEWING POINT OF SITE PHOTO

A/C 常耕農地
ACTIVE AGRICULTURAL LAND

A/F 休耕農地
FALLOW AGRICULTURAL LAND

DOM 住用構築物
DOMESTIC STRUCTURE

M/U 荒地
Unused Land

入口/出口
INGRESS / EGRESS

註釋 Notes :

- (1) 2019年7月16日勘測的土地用途
Land uses shown on this plan are in accordance with the land use survey conducted by the Planning Department on 16.7.2019
- (2) * 土地用途跟1992年4月2日勘測的土地用途一致
Indicates that the use is the same as that revealed by the land use survey conducted by the Planning Department on 2.4.1992
- (3) ^ 土地用途跟1992年4月2日勘測的土地用途有別
Indicates that the use is different from that revealed by the land use survey conducted by the Planning Department on 2.4.1992

本摘要圖於2019年8月26日擬備，
所根據的資料為測量圖編號
2-SE-10D
EXTRACT PLAN PREPARED ON 26.8.2019
BASED ON SURVEY SHEET No.
2-SE-10D

平面圖 SITE PLAN

擬議臨時辦公室及附屬洗手間(為期3年)
上水古洞南唐公嶺丈量約份第100約
地段第1060號餘段(部分)
PROPOSED TEMPORARY OFFICE AND ANCILLARY TOILET
FOR A PERIOD OF 3 YEARS
LOT 1060 RP (PART) IN D.D. 100, TONG KUNG LENG,
KWU TUNG SOUTH, SHEUNG SHUI
SCALE 1 : 1 000 比例尺

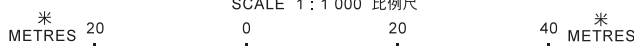

規劃署
**PLANNING
DEPARTMENT**



參考編號
REFERENCE No.
A/NE-KTS/477

圖 PLAN
A-2

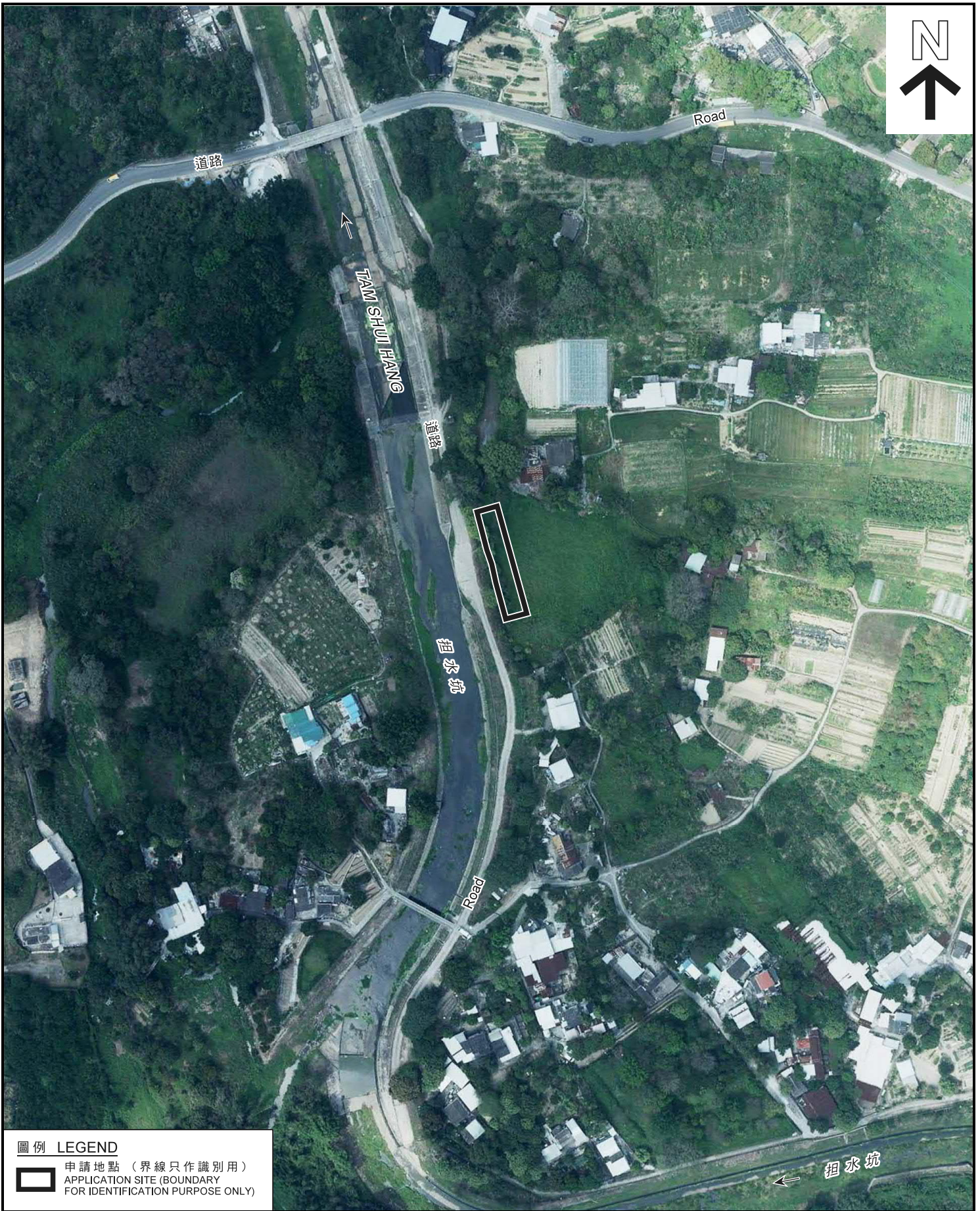

圖例 LEGEND

 申請地點 (界線只作識別用)
 APPLICATION SITE (BOUNDARY FOR IDENTIFICATION PURPOSE ONLY)

本摘要圖於2019年8月29日擬備，
 所根據的資料為地政總署
 於2017年4月4日拍得的航攝照片
 編號E019501C

EXTRACT PLAN PREPARED ON 29.8.2019
 BASED ON AERIAL PHOTO No. E019501C
 TAKEN ON 4.4.2017 BY
 LANDS DEPARTMENT

航攝照片 AERIAL PLAN

擬議臨時辦公室及附屬洗手間 (為期3年)
 上水古洞南唐公嶺丈量約份第100約
 地段第1060號餘段 (部分)

PROPOSED TEMPORARY OFFICE AND ANCILLARY TOILET
 FOR A PERIOD OF 3 YEARS
 LOT 1060 RP (PART) IN D.D. 100, TONG KUNG LENG,
 KWU TUNG SOUTH, SHEUNG SHUI

規劃署
PLANNING
DEPARTMENT



參考編號
 REFERENCE No.
A/NE-KTS/477

圖 PLAN
A-3

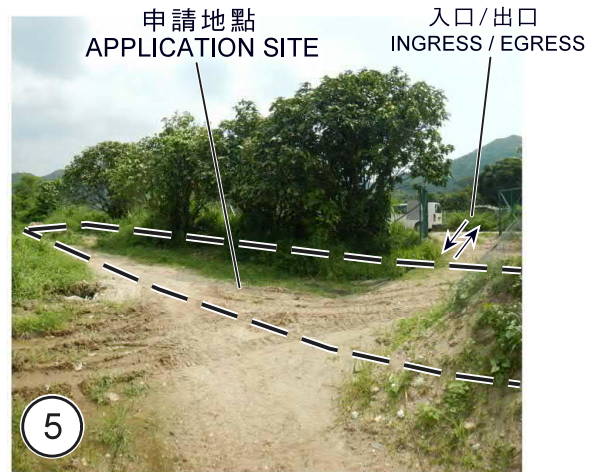

申請地點界線只作識別用
APPLICATION SITE BOUNDARY FOR IDENTIFICATION PURPOSE ONLY

實地照片 SITE PHOTO

本圖於2019年8月29日擬備，所根據的資料為攝於2019年7月16日的實地照片
PLAN PREPARED ON 29.8.2019
BASED ON SITE PHOTOS
TAKEN ON 16.7.2019

擬議臨時辦公室及附屬洗手間（為期3年）
上水古洞南唐公嶺丈量約份第100約地段第1060號餘段（部分）
PROPOSED TEMPORARY OFFICE AND ANCILLARY TOILET
FOR A PERIOD OF 3 YEARS
LOT 1060 RP (PART) IN D.D. 100, TONG KUNG LENG,
KWU TUNG SOUTH, SHEUNG SHUI

規劃署
PLANNING
DEPARTMENT



參考編號
REFERENCE No.
A/NE-KTS/477

圖 PLAN
A-4a



申請地點界線只作識別用
APPLICATION SITE BOUNDARY FOR IDENTIFICATION PURPOSE ONLY

實地照片 SITE PHOTO

擬議臨時辦公室及附屬洗手間（為期3年）
上水古洞南唐公嶺丈量約份第100約
地段第1060號餘段（部分）
PROPOSED TEMPORARY OFFICE AND ANCILLARY TOILET
FOR A PERIOD OF 3 YEARS
LOT 1060 RP (PART) IN D.D. 100, TONG KUNG LENG,
KWU TUNG SOUTH, SHEUNG SHUI

規劃署
PLANNING
DEPARTMENT



參考編號
REFERENCE No.
A/NE-KTS/477

圖 PLAN
A-4b

本圖於2019年8月26日擬備，所根據
的資料為攝於2019年7月16日
的實地照片
PLAN PREPARED ON 26.8.2019
BASED ON SITE PHOTOS
TAKEN ON 16.7.2019