

申請地點
Location

SHOP No.1, 8th, LANE, LOT 2341 in DD92,
KAM TSIN VILLAGE, SHEUNG SHUI, N.T.

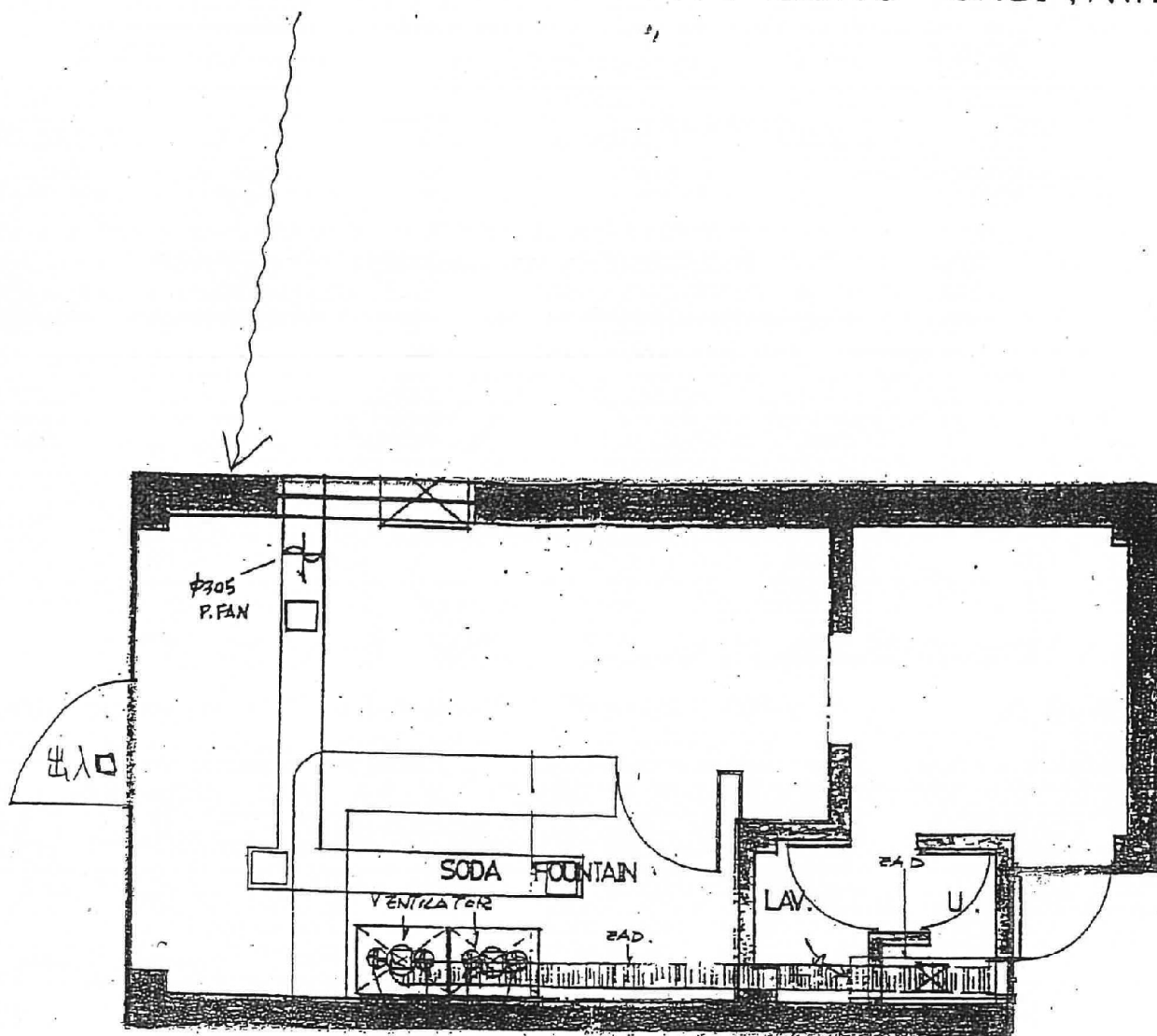

FLOOR PLAN

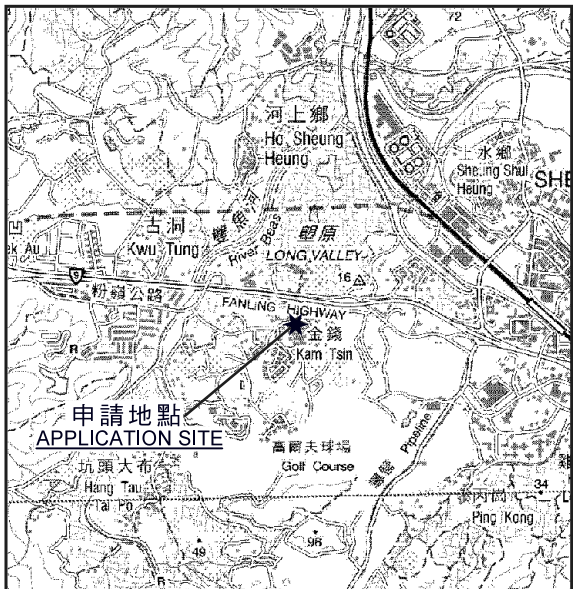
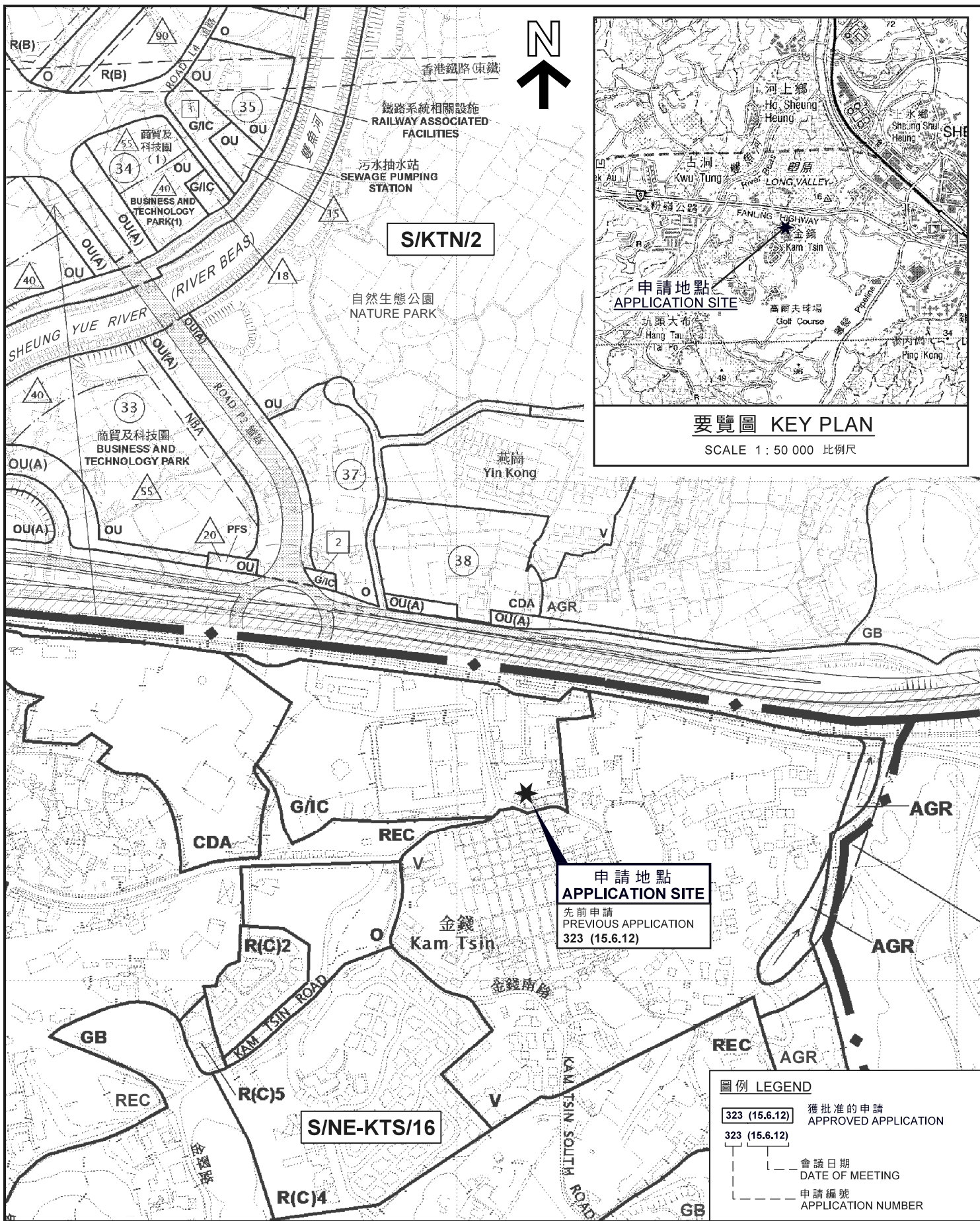

要覽圖 KEY PLAN

SCALE 1 : 50 000 比例尺

申請地點 APPLICATION SITE
 先前申請 PREVIOUS APPLICATION
 323 (15.6.12)

圖例 LEGEND

	獲批准的申請 APPROVED APPLICATION
	323 (15.6.12)
	會議日期 DATE OF MEETING
	申請編號 APPLICATION NUMBER

位置圖 LOCATION PLAN

商店及服務行業（快餐店）
 上水金錢村第八巷1號舖丈量約份第92約地段第2341號（部分）及毗連政府土地
 SHOP AND SERVICES (FAST FOOD SHOP)
 SHOP No.1, 8th LANE, KAM TSIN VILLAGE, SHEUNG SHUI

LOT 2341 (PART) IN D.D. 92 AND ADJOINING GOVERNMENT LAND,
 SHOP No.1, 8th LANE, KAM TSIN VILLAGE, SHEUNG SHUI

SCALE 1 : 5 000 比例尺

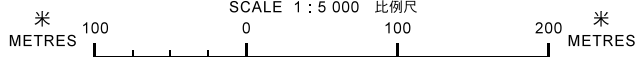

本摘要圖於2019年9月23日擬備，所根據的資料為於2015年6月16日核准的分區計劃大綱圖編號S/KTN/2及於2018年1月30日核准的分區計劃大綱圖編號S/NE-KTS/16
 EXTRACT PLAN PREPARED ON 23.9.2019 BASED ON OUTLINE ZONING PLANS No. S/KTN/2 APPROVED ON 16.6.2015 AND S/NE-KTS/16 APPROVED ON 30.1.2018

規劃署 PLANNING DEPARTMENT



參考編號 REFERENCE No.
A/NE-KTS/480

圖 PLAN A-1

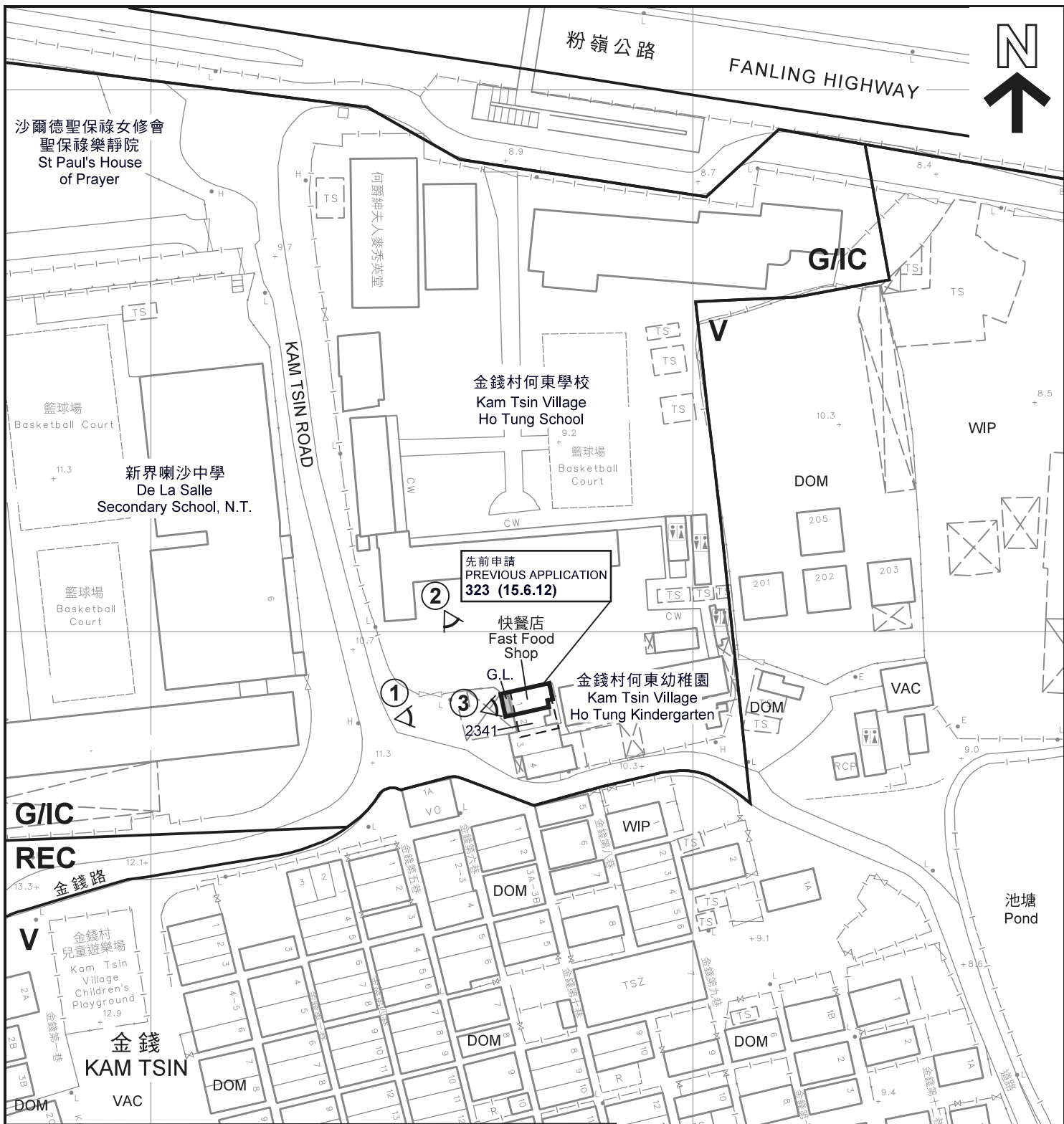

圖例 LEGEND

- | | | | |
|--------------|---|-------------|---|
| | 申請地點 (界線只作識別用)
APPLICATION SITE (BOUNDARY FOR IDENTIFICATION PURPOSE ONLY) | DOM | 住用構築物
DOMESTIC STRUCTURE |
| V | 鄉村式發展
VILLAGE TYPE DEVELOPMENT | VAC | 空置
VACANT |
| G/I/C | 政府、機構或社區
GOVERNMENT, INSTITUTION OR COMMUNITY | WIP | 施工中
WORKS IN PROGRESS |
| REC | 康樂
RECREATION | G.L. | 政府土地
GOVERNMENT LAND |
| | | ① | 實地照片的觀景點
VIEWING POINT OF SITE PHOTO |

註釋 Notes:

2019年8月27日動測的土地用途
Land uses shown on this plan are in accordance with the land use survey conducted by the Planning Department on 27.8.2019

平面圖 SITE PLAN

商店及服務行業 (快餐店)
上水金錢村第八巷1號舖丈量約份第92約地段第2341號 (部分) 及毗連政府土地
SHOP AND SERVICES (FAST FOOD SHOP)
LOT 2341 (PART) IN D.D. 92 AND ADJOINING GOVERNMENT LAND,
SHOP No.1, 8th LANE, KAM TSIN VILLAGE, SHEUNG SHUI

SCALE 1 : 1 000 比例尺

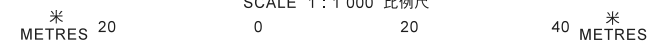

規劃署

PLANNING DEPARTMENT



參考編號
REFERENCE No.
A/NE-KTS/480

圖 PLAN
A-2

本摘要圖於2019年9月25日擬備，
所根據的資料為測量圖編號
2-SE-10B及10D

EXTRACT PLAN PREPARED ON 25.9.2019
BASED ON SURVEY SHEETS No.
2-SE-10B & 10D



沙爾德聖保祿女修會
聖保祿樂靜院
St Paul's House
of Prayer

新界喇沙中學
De La Salle
Secondary School, N.T.

金錢村何東學校
Kam Tsing Village
Ho Tung School

金錢村何東幼稚園
Kam Tsing Village
Ho Tung Kindergarten

金錢路

池塘
Pond

金錢
KAM TSIN

圖例 LEGEND

 申請地點 (界線只作識別用)
APPLICATION SITE
(BOUNDARY FOR IDENTIFICATION
PURPOSE ONLY)

本摘要圖於2019年9月23日擬備，
所根據的資料為地政總署
於2018年3月27日拍得的航攝照片
編號E040034C

EXTRACT PLAN PREPARED ON 23.9.2019
BASED ON AERIAL PHOTO No. E040034C
TAKEN ON 27.3.2018 BY
LANDS DEPARTMENT

航攝照片 AERIAL PHOTO

商店及服務行業 (快餐店)
上水金錢村第八巷1號舖丈量約份第92約
地段第2341號 (部分) 及毗連政府土地
SHOP AND SERVICES (FAST FOOD SHOP)
LOT 2341 (PART) IN D.D. 92 AND ADJOINING GOVERNMENT LAND,
SHOP No.1, 8th LANE, KAM TSIN VILLAGE, SHEUNG SHUI

規劃署
PLANNING
DEPARTMENT



參考編號
REFERENCE No.
A/NE-KTS/480

圖 PLAN
A-3



實地照片 SITE PHOTO

本圖於2019年9月25日擬備，所根據的資料為攝於2019年8月27日的實地照片
PLAN PREPARED ON 25.9.2019
BASED ON SITE PHOTOS
TAKEN ON 27.8.2019

商店及服務行業 (快餐店)
上水金錢村第八巷1號舖丈量約份第92約
地段第2341號 (部分) 及毗連政府土地
SHOP AND SERVICES (FAST FOOD SHOP)
LOT 2341 (PART) IN D.D. 92 AND ADJOINING GOVERNMENT LAND,
SHOP No.1, 8th LANE, KAM TSIN VILLAGE, SHEUNG SHUI

規劃署
PLANNING
DEPARTMENT



參考編號
REFERENCE No.
A/NE-KTS/480

圖 PLAN
A-4