

| 構造物編號 | 用途 | 面積 | 高度 | 層數 |
|-------|--------|---------|-------|----|
| A | 臨時員工食堂 | 約176平方米 | 約3.5米 | 1 |

| | |
|--------------|-------------|
| | 擬議構造物 |
| | 擬議訪客泊車位 |
| | 緊急照明燈 |
| | EXIT 出路燈箱 |
| | 5公斤乾粉式滅火筒 |
| | 擬議綠色圍板 |
| | 擬議綠化植物(連花槽) |
| SCALE 1:4000 | |

(摘錄自申請人於 28.12.2018 提交的申請書)
 (Extract from Applicant's
 Submission of 28.12.2018)

| | |
|---------------------------------------|-------------------|
| 參考編號 REFERENCE No. A/YL-KTN/641 | 繪圖 DRAWING A-1 |
|---------------------------------------|-------------------|

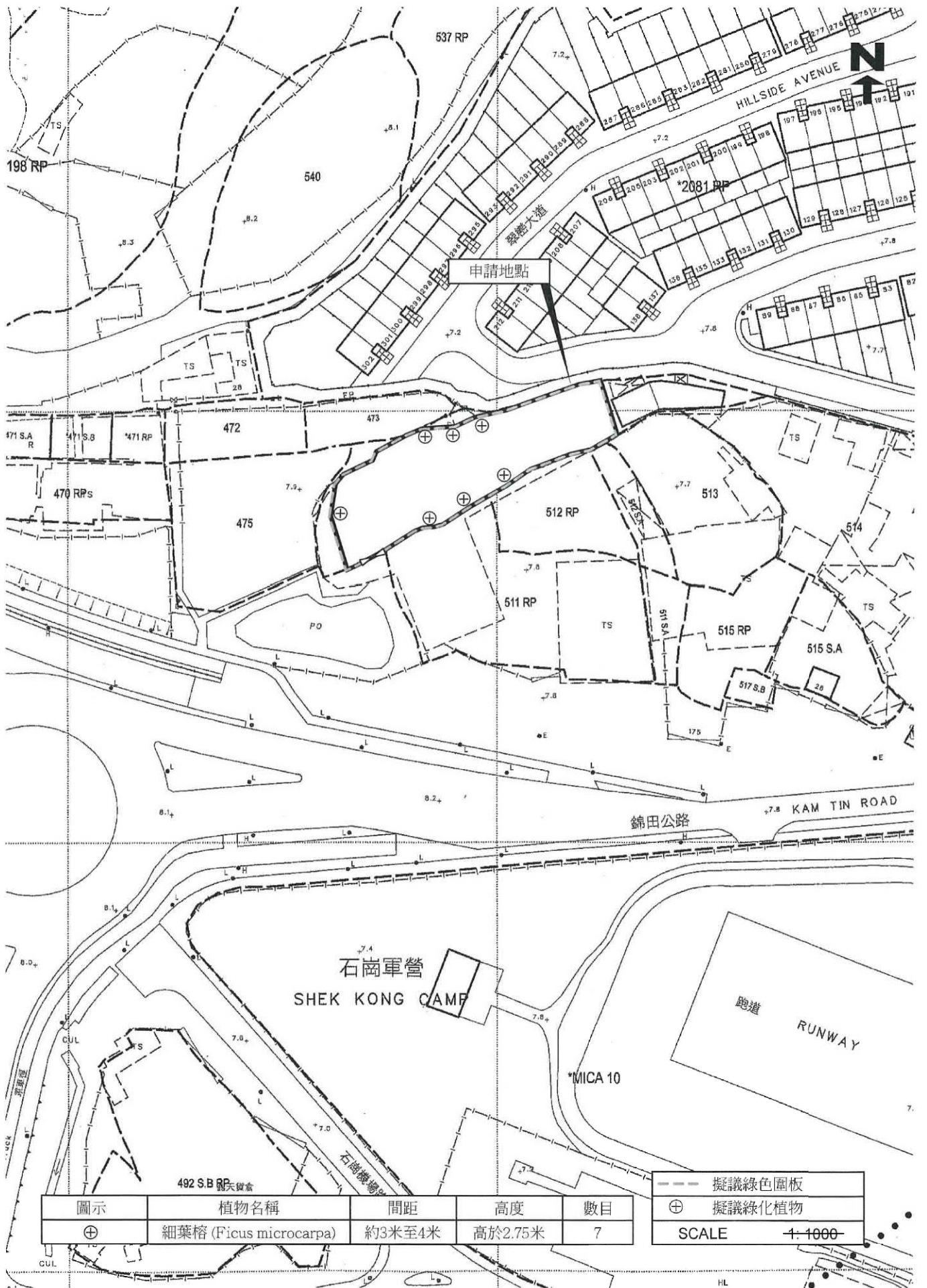

| 圖示 | 植物名稱 | 間距 | 高度 | 數目 |
|----|---------------------------------|--------|---------|----|
| ⊕ | 細葉榕 (<i>Ficus microcarpa</i>) | 約3米至4米 | 高於2.75米 | 7 |

| | |
|-------|--------|
| --- | 擬議綠色圍板 |
| ⊕ | 擬議綠化植物 |
| SCALE | 1:1000 |

(摘錄自申請人於 28.12.2018 提交的申請書)
 (Extract from Applicant's
 Submission of 28.12.2018)

| | |
|---------------------------------------|-------------------|
| 參考編號 REFERENCE No. A/YL-KTN/641 | 繪圖 DRAWING A-2 |
|---------------------------------------|-------------------|

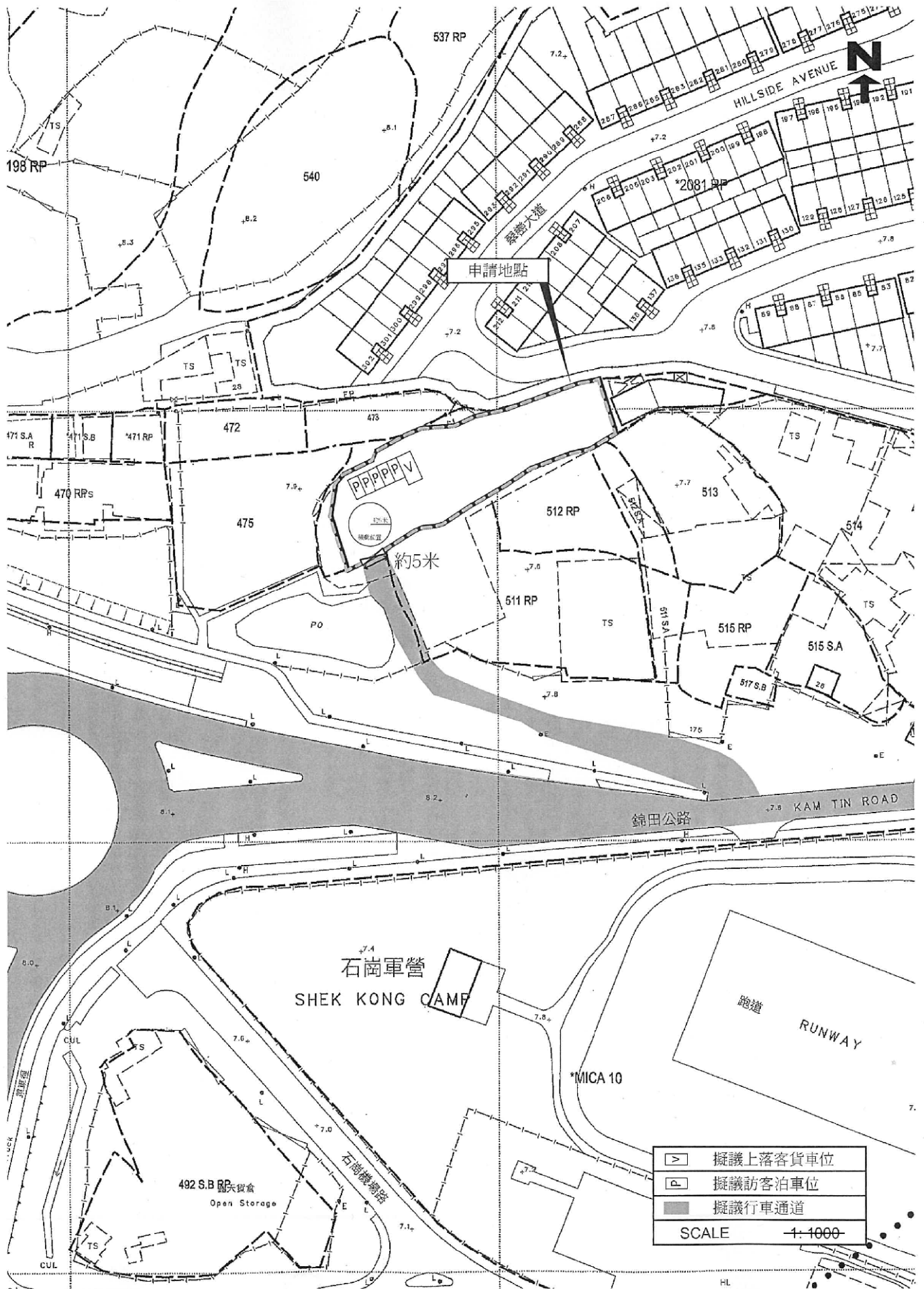

(摘錄自申請人於14. 2. 2019呈交的進一步資料)
 (Extract from Applicant's Further Information Submitted on 14.2.2019)

| | |
|-----------------------|------------|
| 參考編號 REFERENCE No. | 繪圖 DRAWING |
| A/YL-KTN/641 | A-3 |

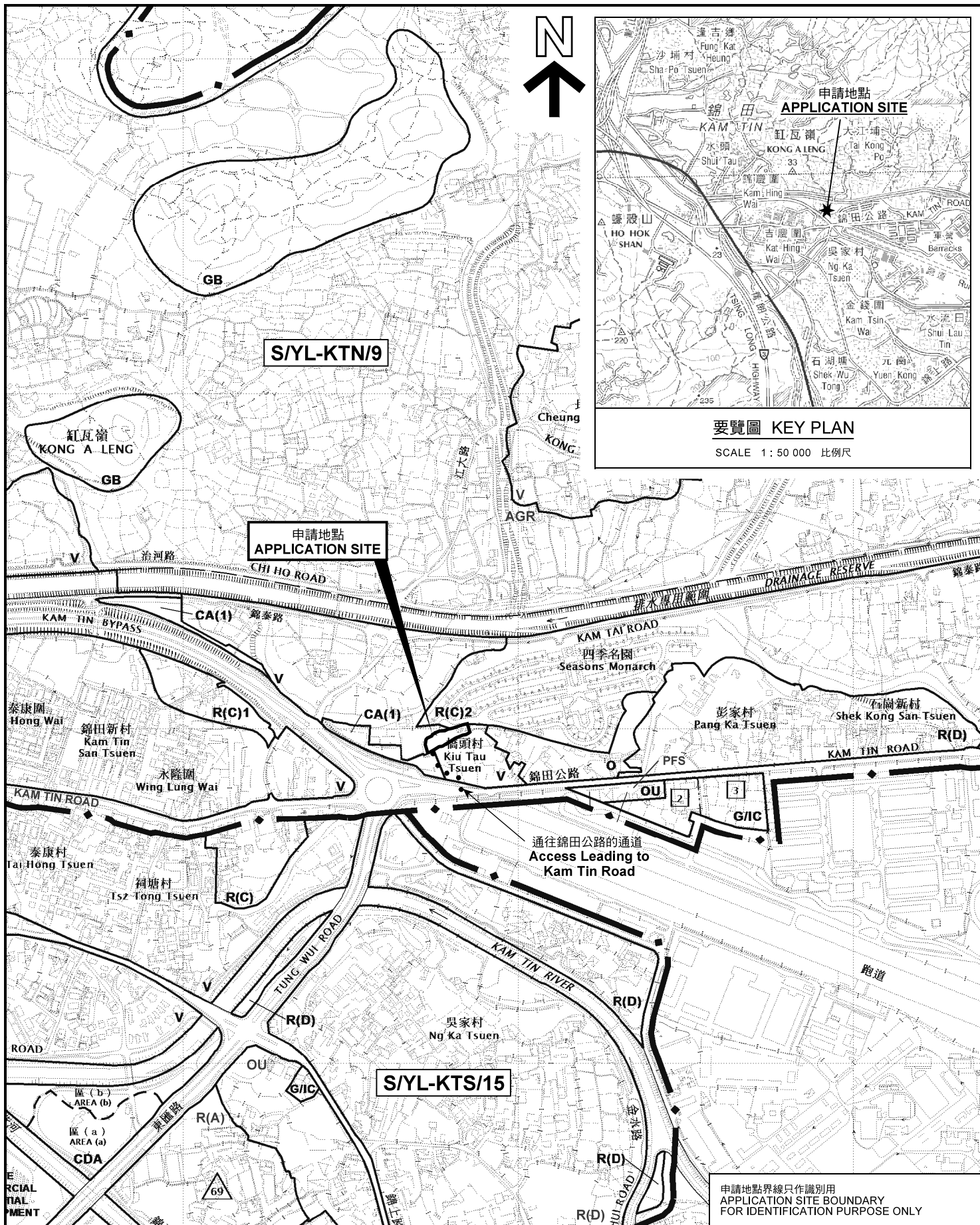

位置圖 LOCATION PLAN

擬議臨時食肆（員工食堂）（為期3年）
元朗八鄉丈量約份第109約地段第474號（部分）
PROPOSED TEMPORARY EATING PLACE
(STAFF CANTEEN) FOR A PERIOD OF 3 YEARS
LOT 474 (PART) IN D.D. 109, PAT HEUNG, YUEN LONG

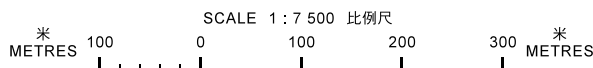

本摘要圖於2019年1月21日擬備，
所根據的資料為於2014年12月2日
核准的分區計劃大綱圖編號 S/YL-KTN/9
EXTRACT PLAN PREPARED ON 21.1.2019
BASED ON OUTLINE ZONING PLAN No.
S/YL-KTN/9 APPROVED ON 2.12.2014

申請地點界線只作識別用
APPLICATION SITE BOUNDARY
FOR IDENTIFICATION PURPOSE ONLY

規劃署
PLANNING
DEPARTMENT



參考編號
REFERENCE No.
A/YL-KTN/641

圖 PLAN
A-1

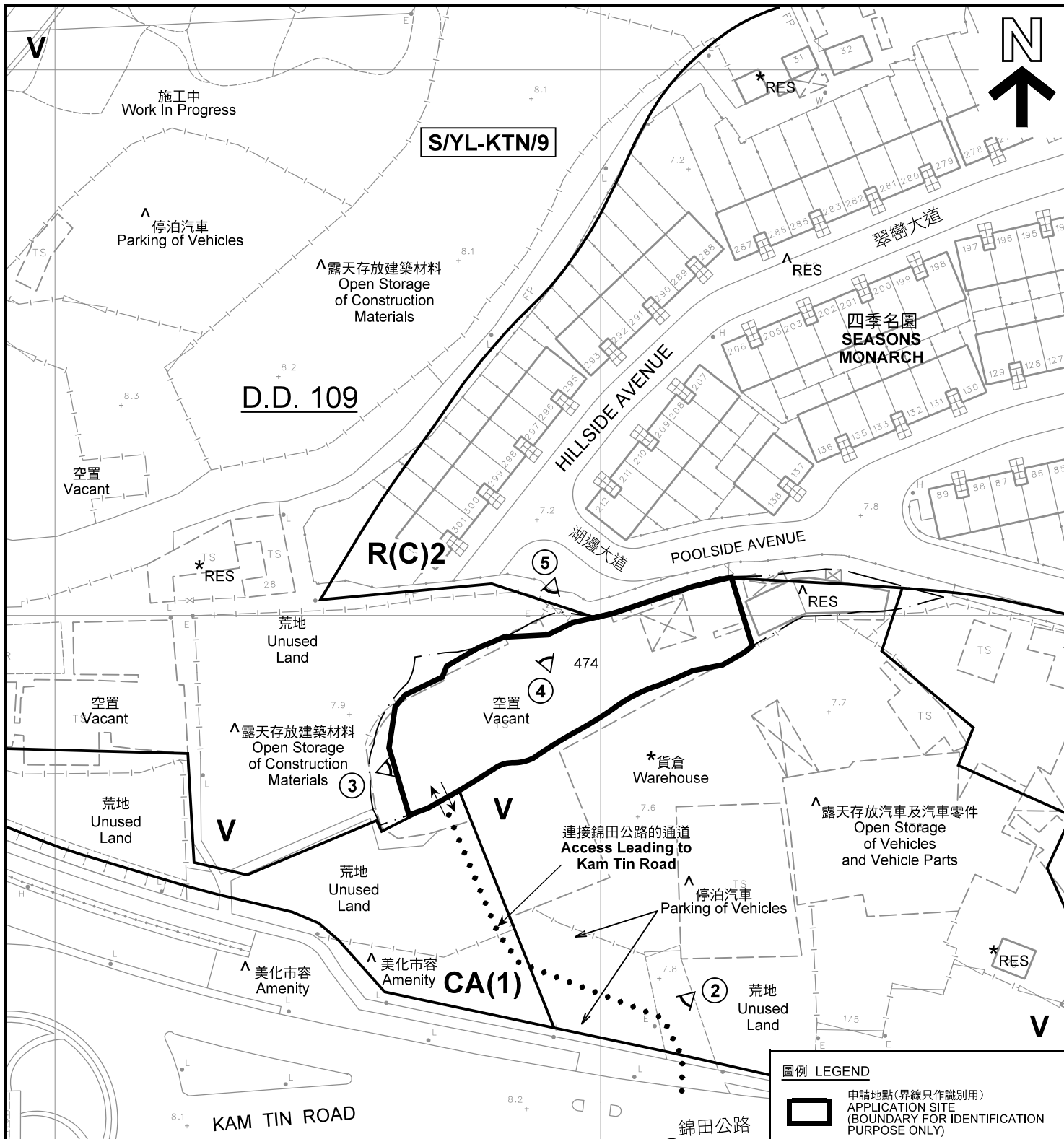

註釋 Notes :

- (1) 2019年1月8日勘測的土地用途
Land uses shown on this plan are in accordance with the land use survey conducted by the Planning Department on 8.1.2019
- (2) * 土地用途跟1992年2月勘測的土地用途一致
Indicates that the use is the same as that revealed by the land use survey conducted by the Planning Department in Feb 1992
- (3) ^ 土地用途跟1992年2月勘測的土地用途有別
Indicates that the use is different from that revealed by the land use survey conducted by the Planning Department in Feb 1992

圖例 LEGEND

- 申請地點(界線只作識別用)
APPLICATION SITE (BOUNDARY FOR IDENTIFICATION PURPOSE ONLY)
- V** 鄉村式發展
VILLAGE TYPE DEVELOPMENT
- CA** 自然保育區
CONSERVATION AREA
- R(C)** 住宅(丙類)
RESIDENTIAL (GROUP C)
- RES** 住用構築物
RESIDENTIAL STRUCTURES
- 實地照片的觀景點
VIEWING POINT OF SITE PHOTO
- 入口/出口
INGRESS / EGRESS

平面圖 SITE PLAN

擬議臨時食肆(員工食堂)(為期3年)
元朗八鄉丈量約份第109約地段第474號(部分)
PROPOSED TEMPORARY EATING PLACE
(STAFF CANTEEN) FOR A PERIOD OF 3 YEARS
LOT 474 (PART) IN D.D. 109, PAT HEUNG, YUEN LONG

SCALE 1 : 1 000 比例尺

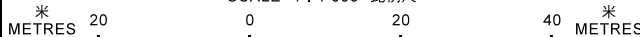

規劃署
PLANNING
DEPARTMENT



參考編號
REFERENCE No.
A/YL-KTN/641

圖 PLAN
A-2

本摘要圖於2019年2月18日擬備, 所根據的資料為測量圖編號 6-NE-7D 及 12B
EXTRACT PLAN PREPARED ON 18.2.2019
BASED ON SURVEY SHEETS No. 6-NE-7D & 12B

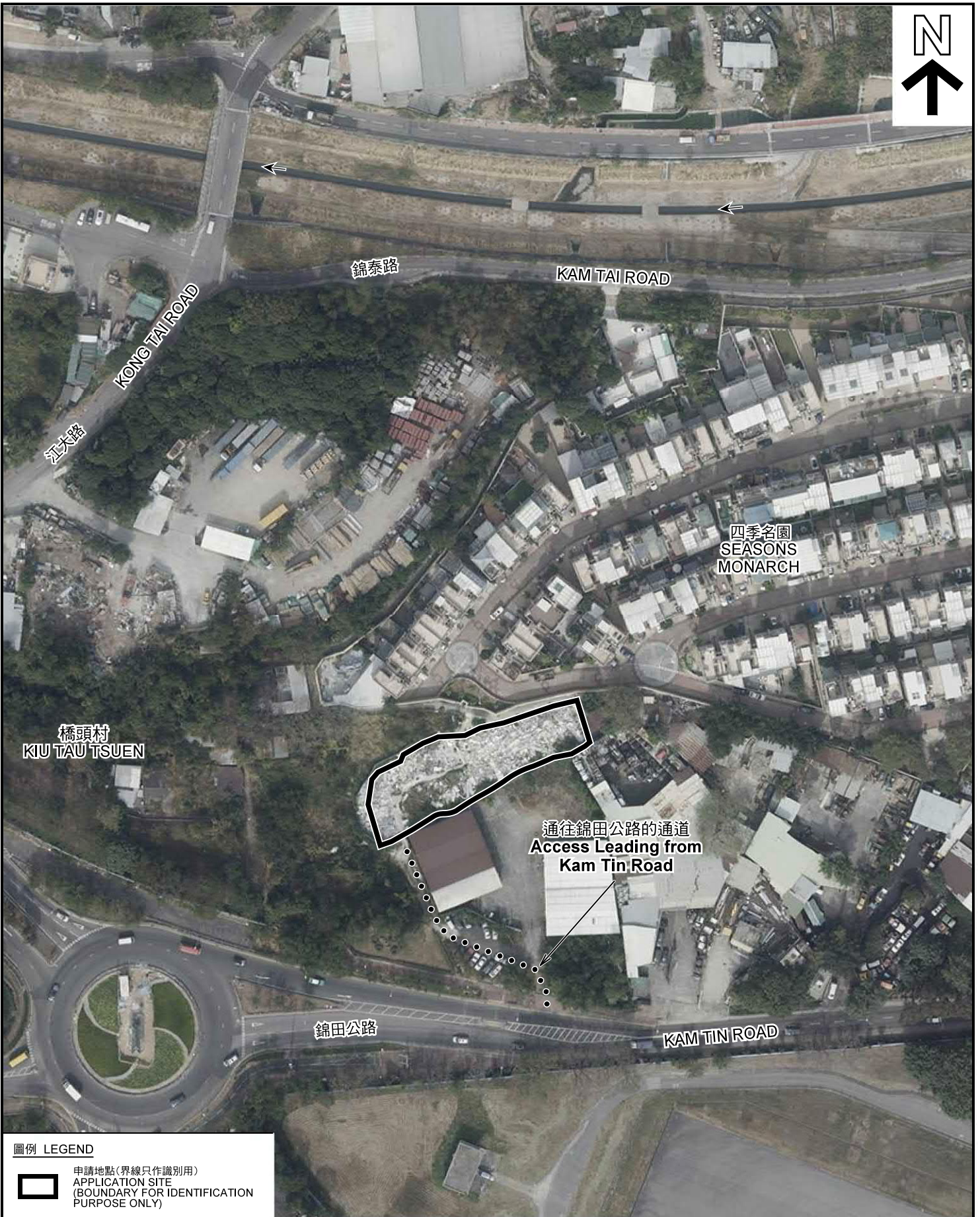

圖例 LEGEND



申請地點(界線只作識別用)
APPLICATION SITE
(BOUNDARY FOR IDENTIFICATION
PURPOSE ONLY)

本摘要圖於2019年1月21日擬備，所根據的資料為地政總署於2018年1月3日拍得的航攝照片編號 C032420C
EXTRACT PLAN PREPARED ON 21.1.2019
BASED ON AERIAL PHOTO No.
C032420C TAKEN ON 3.1.2018
BY LANDS DEPARTMENT

航攝照片 AERIAL PHOTO

擬議臨時食肆(員工食堂)(為期3年)
元朗八鄉丈量約份第109約地段第474號(部分)
PROPOSED TEMPORARY EATING PLACE
(STAFF CANTEEN) FOR A PERIOD OF 3 YEARS
LOT 474 (PART) IN D.D. 109, PAT HEUNG, YUEN LONG

規劃署
PLANNING
DEPARTMENT



參考編號
REFERENCE No.
A/YL-KTN/641

圖 PLAN
A-3



申請地點界線只作識別用 APPLICATION SITE BOUNDARY FOR IDENTIFICATION PURPOSE ONLY

實地照片 SITE PHOTOS

擬議臨時食肆（員工食堂）（為期3年）
 元朗八鄉丈量約份第109約地段第474號（部分）
 PROPOSED TEMPORARY EATING PLACE
 (STAFF CANTEEN) FOR A PERIOD OF 3 YEARS
 LOT 474 (PART) IN D.D. 109, PAT HEUNG, YUEN LONG

規劃署
 PLANNING
 DEPARTMENT



參考編號
 REFERENCE No.
 A/YL-KTN/641

圖 PLAN
 A-4

本圖於2019年2月18日擬備，所根據的資料為攝於2019年1月8日的實地照片
 PLAN PREPARED ON 18.2.2019
 BASED ON SITE PHOTOS
 TAKEN ON 8.1.2019