

2/2 圖則

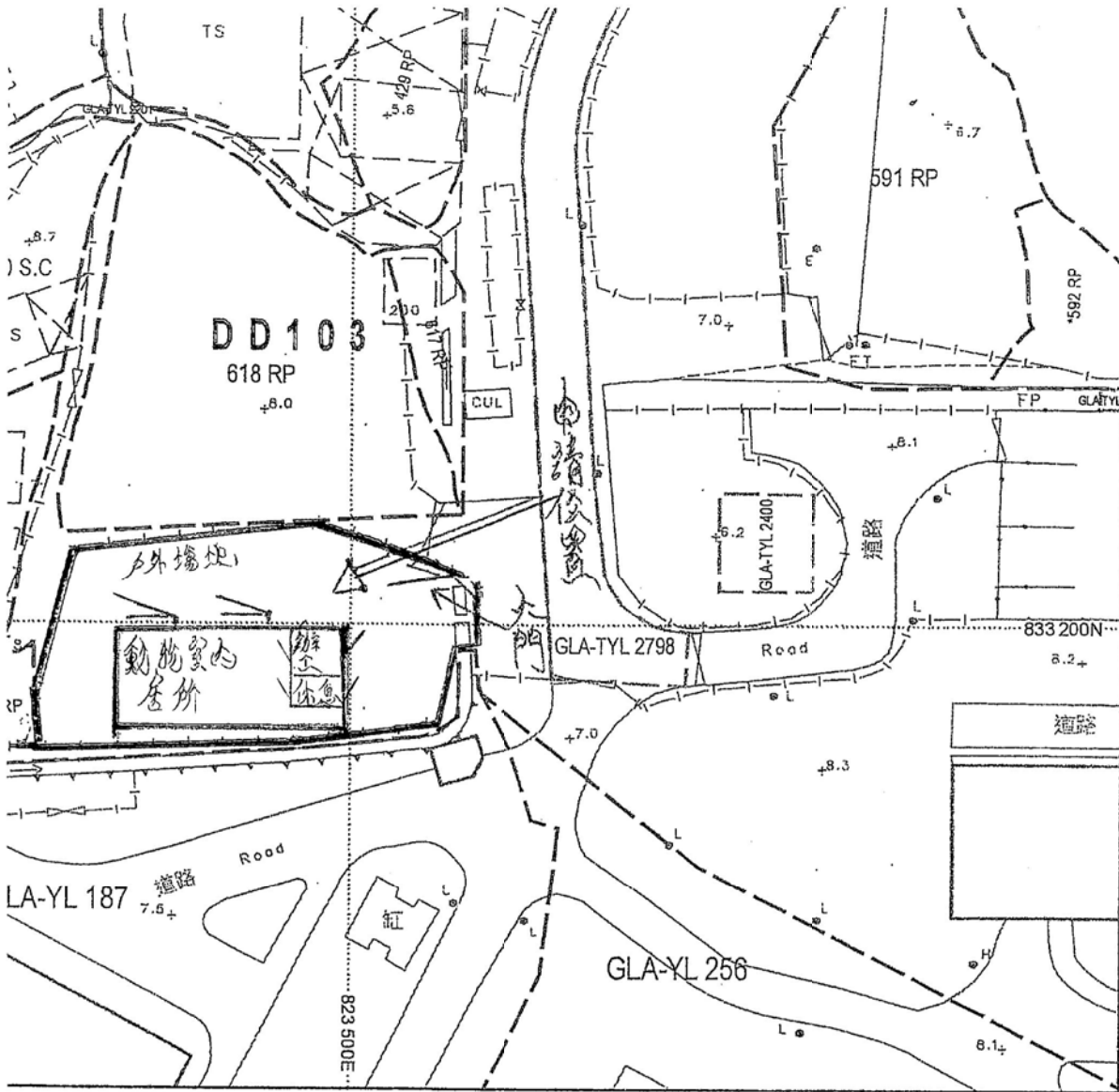

會處 Survey and Mapping Office, Lands Department

比例尺 SCALE 1:1000

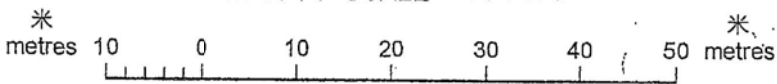

免責聲明

本圖則乃按現狀繪製，圖上所示之界線、面積、位置等，均按現狀繪製，概不負責。

(摘錄自申請人於 5.6.2018 呈交的申請書)
(Extract from Applicant's
Submission of 5.6.2018)

參考編號
REFERENCE No.
A/YL-KTS/790

繪圖 DRAWING
A-1

由於是臨時建築物，然後進行挖土工程

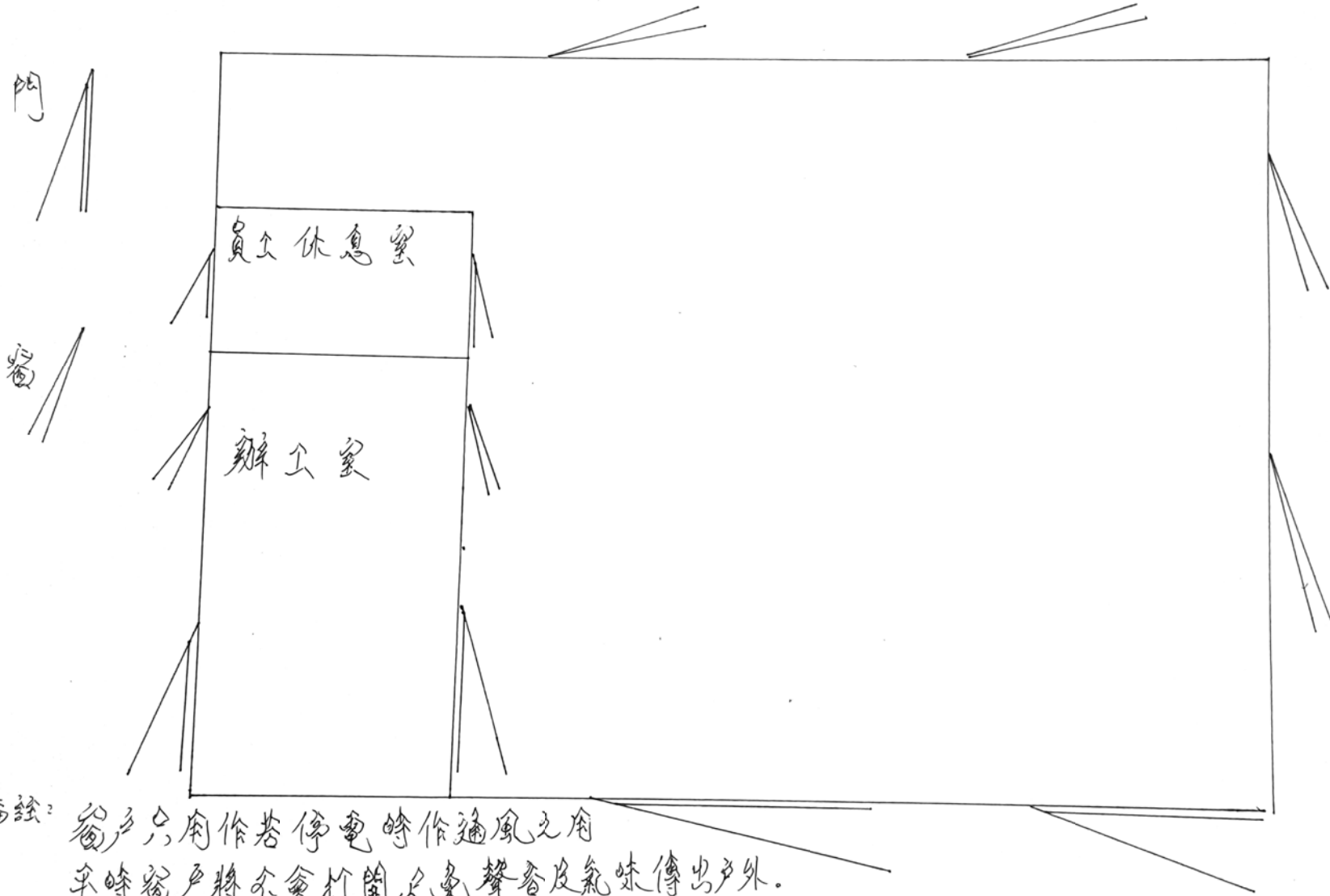

備註：窗戶只用作若停電時作通風之用
平時窗戶將不會打開，以免聲音及氣味傳出戶外。

(摘錄自申請人於25. 7. 2018呈交的進一步資料)
(Extract from Applicant's Further
Information Submitted on 25.7.2018)

參考編號
REFERENCE No.
A/YL-KTS/790

繪圖 DRAWING
A-2

申請位置車輛出入泊車圖

錦田公路
方向

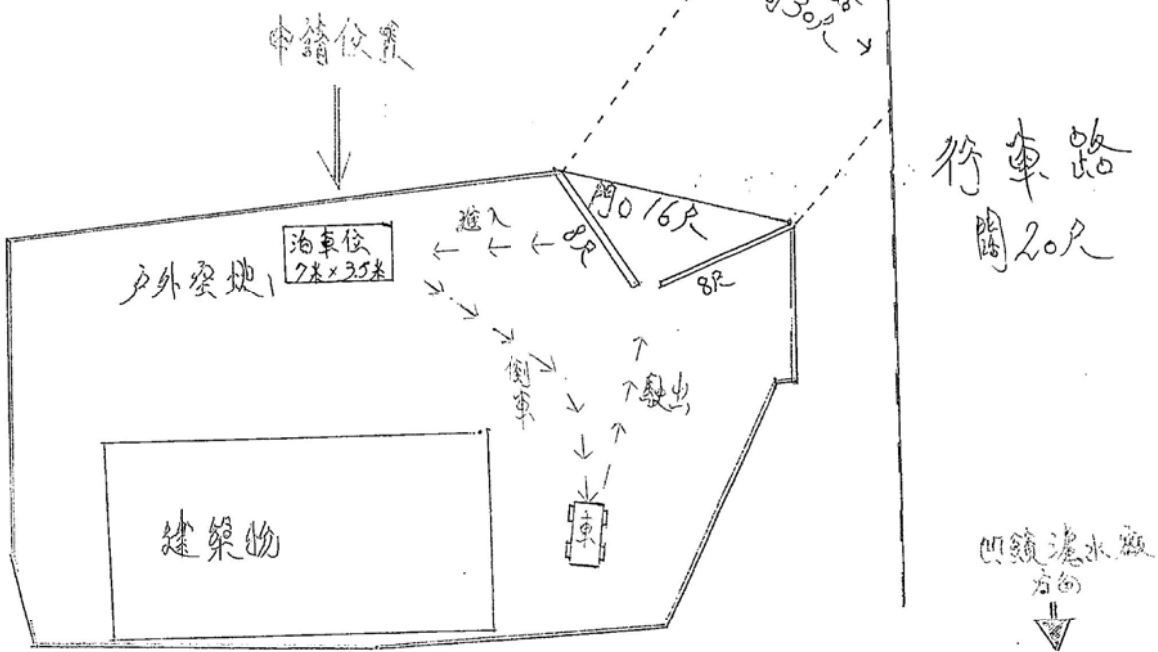

(摘錄自申請人於 5.6.2018 呈交的申請書)
(Extract from Applicant's
Submission of 5.6.2018)

參考編號
REFERENCE No.
A/YL-KTS/790

繪圖 DRAWING
A-3

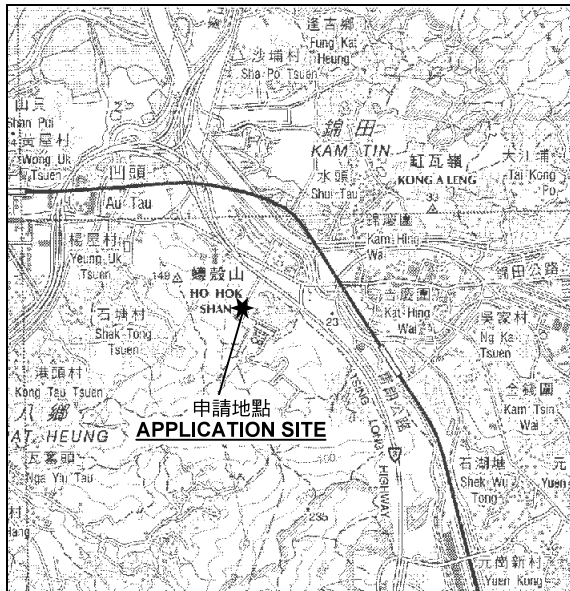
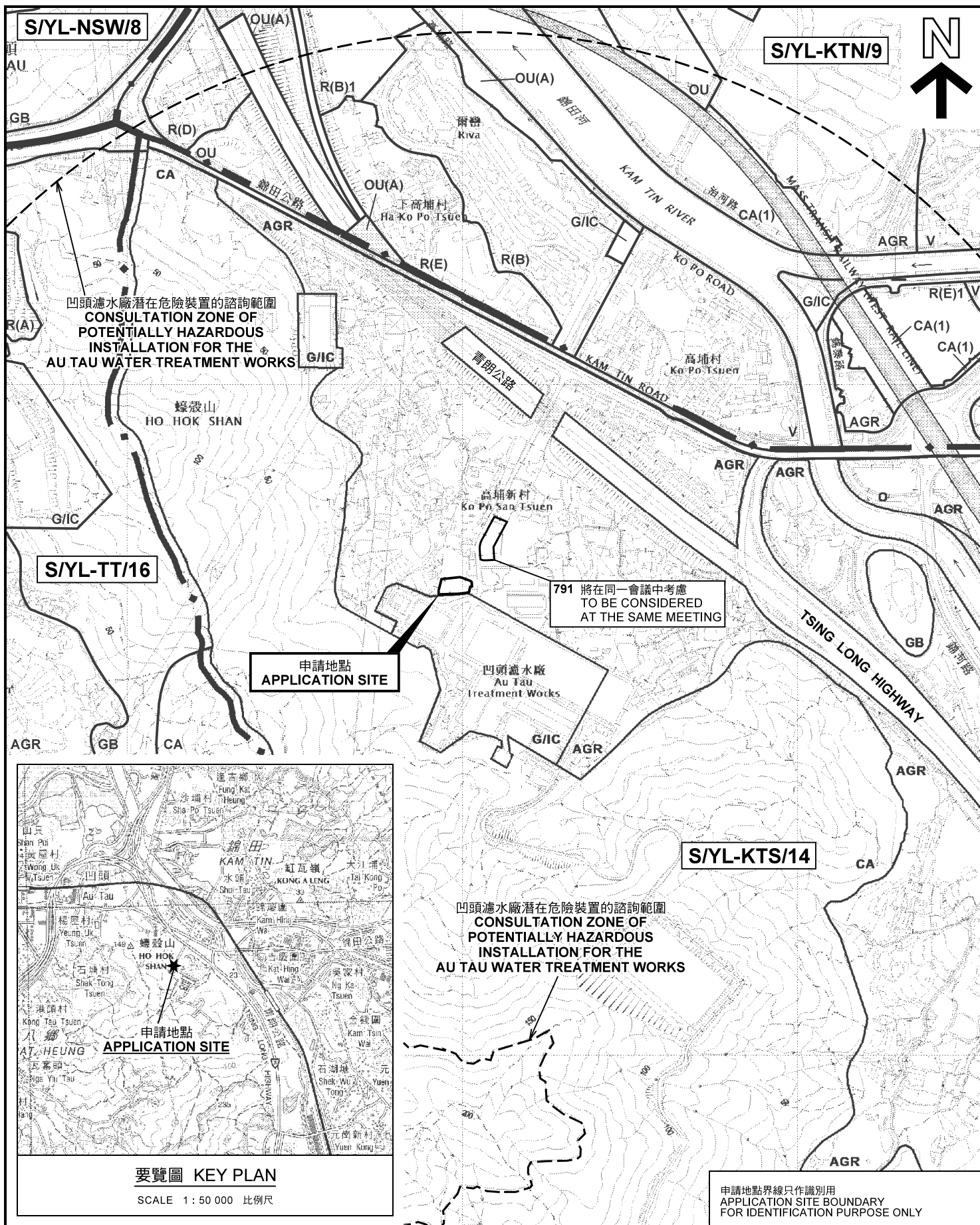

要覽圖 KEY PLAN

SCALE 1 : 50 000 比例尺

位置圖 LOCATION PLAN

擬議臨時動物寄養所 (為期3年)
元朗錦田高埔新村丈量約份第103約政府土地
PROPOSED TEMPORARY
ANIMAL BOARDING ESTABLISHMENT
FOR A PERIOD OF 3 YEARS
GOVERNMENT LAND IN D.D. 103,
KO PO SAN TSUEN, KAM TIN, YUEN LONG

SCALE 1 : 7 500 比例尺

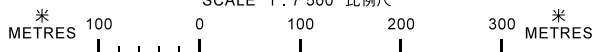

規劃署
PLANNING
DEPARTMENT



參考編號
REFERENCE No.
A/YL-KTS/790

圖 PLAN
A-1

本摘要圖於2018年6月29日擬備，
所根據的資料為於2017年11月3日
展示的分區計劃大綱圖編號 S/YL-KTS/14
EXTRACT PLAN PREPARED ON 29.6.2018
BASED ON OUTLINE ZONING PLAN No.
S/YL-KTS/14 EXHIBITED ON 3.11.2017

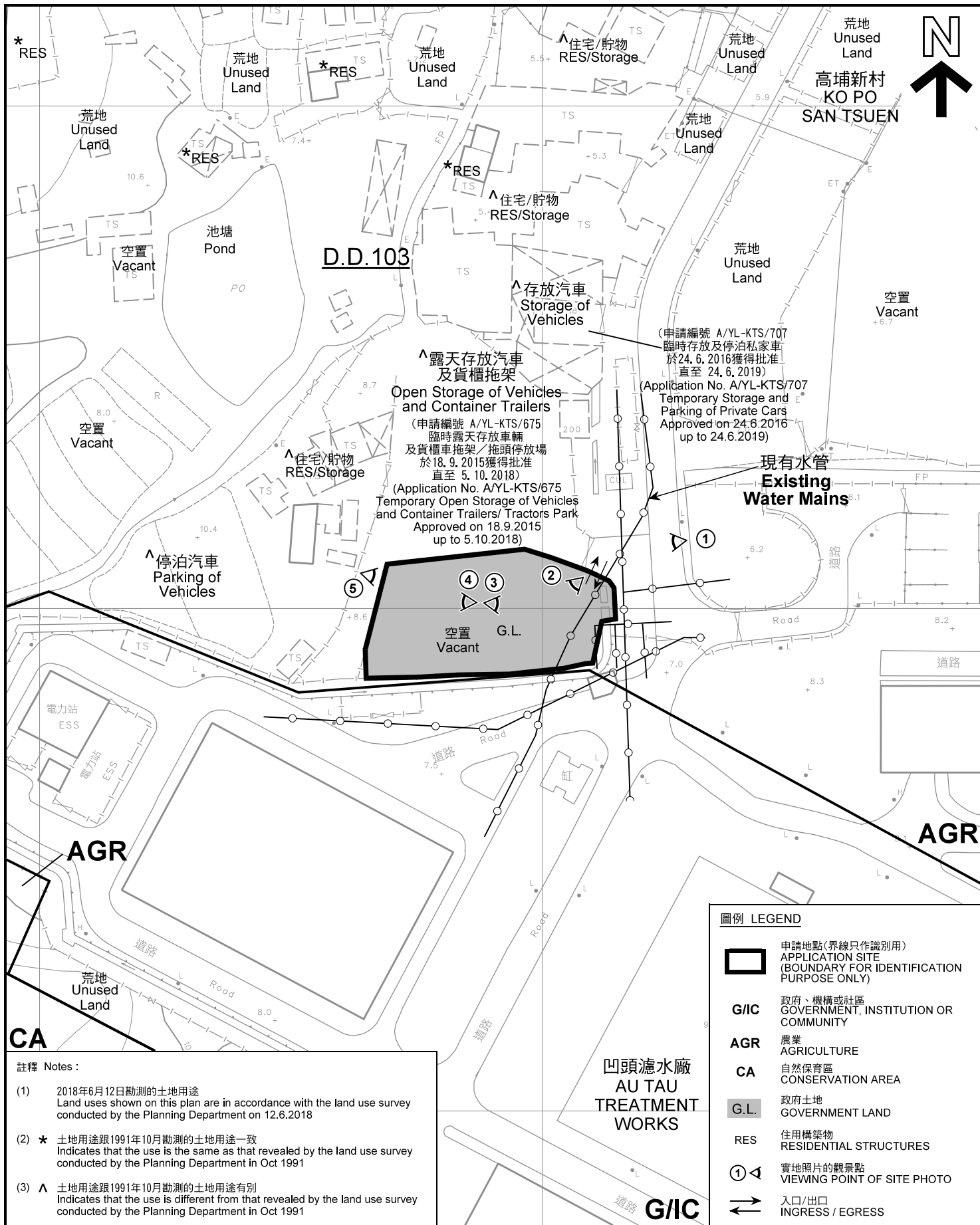

註釋 Notes :

- (1) 2018年6月12日勘測的土地用途
Land uses shown on this plan are in accordance with the land use survey conducted by the Planning Department on 12.6.2018
- (2) * 土地用途跟1991年10月勘測的土地用途一致
Indicates that the use is the same as that revealed by the land use survey conducted by the Planning Department in Oct 1991
- (3) ^ 土地用途跟1991年10月勘測的土地用途有別
Indicates that the use is different from that revealed by the land use survey conducted by the Planning Department in Oct 1991

圖例 LEGEND

- 申請地點(界線只作識別用)
APPLICATION SITE (BOUNDARY FOR IDENTIFICATION PURPOSE ONLY)
- G/C** 政府、機構或社區
GOVERNMENT, INSTITUTION OR COMMUNITY
- AGR** 農業
AGRICULTURE
- CA** 自然保育區
CONSERVATION AREA
- G.L.** 政府土地
GOVERNMENT LAND
- RES** 住用構築物
RESIDENTIAL STRUCTURES
- 實地照片的觀景點
VIEWING POINT OF SITE PHOTO
- 入口/出口
INGRESS / EGRESS

平面圖 SITE PLAN

擬議臨時動物寄養所 (為期3年)
元朗錦田高埔新村丈量約份第103約政府土地
PROPOSED TEMPORARY ANIMAL
BOARDING ESTABLISHMENT FOR A PERIOD OF 3 YEARS
GOVERNMENT LAND IN D.D. 103,
KO PO SAN TSUEN, KAM TIN, YUEN LONG

SCALE 1 : 1 000 比例尺

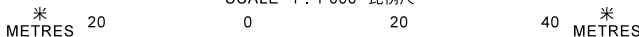

本摘要圖於2018年7月18日擬備，所根據的資料為測量圖編號 6-NE-11B
EXTRACT PLAN PREPARED ON 18.7.2018
BASED ON SURVEY SHEET No.
6-NE-11B

規劃署
PLANNING
DEPARTMENT



參考編號
REFERENCE No.
AYL-KTS/790

圖 PLAN
A-2

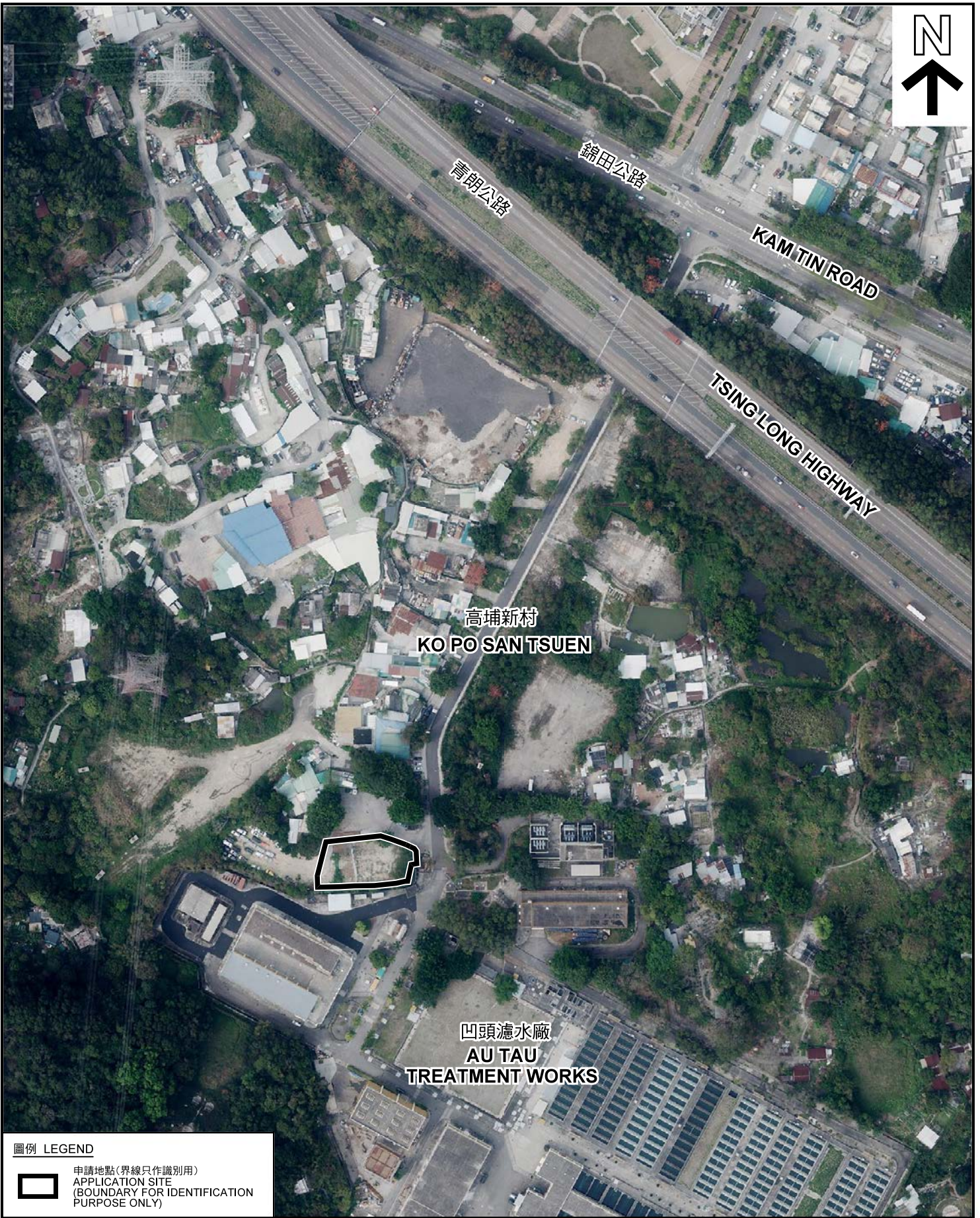

圖例 LEGEND



申請地點(界線只作識別用)
APPLICATION SITE
(BOUNDARY FOR IDENTIFICATION
PURPOSE ONLY)

本摘要圖於2018年7月5日擬備，所根據的資料為地政總署於2018年3月13日拍得的航攝照片編號 E035240C
EXTRACT PLAN PREPARED ON 5.7.2018
BASED ON AERIAL PHOTO No.
E035240C TAKEN ON 13.3.2018
BY LANDS DEPARTMENT

航攝照片 AERIAL PHOTO

擬議臨時動物寄養所(為期3年)
元朗錦田高埔新村丈量約份第103約政府土地
PROPOSED TEMPORARY
ANIMAL BOARDING ESTABLISHMENT
FOR A PERIOD OF 3 YEARS
GOVERNMENT LAND IN D.D. 103,
KO PO SAN TSUEN, KAM TIN, YUEN LONG

規劃署
PLANNING
DEPARTMENT



參考編號
REFERENCE No.
AYL-KTS/790

圖 PLAN
A-3



申請地點界線只作識別用 APPLICATION SITE BOUNDARY FOR IDENTIFICATION PURPOSE ONLY

實地照片 SITE PHOTOS

擬議臨時動物寄養所（為期3年）
元朗錦田高埔新村丈量約份第103約政府土地
PROPOSED TEMPORARY ANIMAL
BOARDING ESTABLISHMENT FOR A PERIOD OF 3 YEARS
GOVERNMENT LAND IN D.D. 103,
KO PO SAN TSUEN, KAM TIN, YUEN LONG

規劃署
PLANNING
DEPARTMENT



本圖於2018年7月9日擬備，所根據的資料為攝於2018年6月12日的實地照片
PLAN PREPARED ON 9.7.2018
BASED ON SITE PHOTOS
TAKEN ON 12.6.2018

參考編號
REFERENCE No.
A/YL-KTS/790

圖 PLAN
A-4a

4

凹頭濾水廠
AU TAU
TREATMENT
WORKS

申請地點
APPLICATION SITE

5

凹頭濾水廠
AU TAU
TREATMENT
WORKS

申請地點
APPLICATION SITE

申請地點界線只作識別用 APPLICATION SITE BOUNDARY FOR IDENTIFICATION PURPOSE ONLY

實地照片 SITE PHOTOS

擬議臨時動物寄養所 (為期3年)
元朗錦田高埔新村丈量約份第103約政府土地
PROPOSED TEMPORARY ANIMAL
BOARDING ESTABLISHMENT FOR A PERIOD OF 3 YEARS
GOVERNMENT LAND IN D.D. 103,
KO PO SAN TSUEN, KAM TIN, YUEN LONG

規劃署
PLANNING
DEPARTMENT



本圖於2018年7月18日擬備，所根據的資料為攝於2018年6月12日的實地照片
PLAN PREPARED ON 18.7.2018
BASED ON SITE PHOTOS
TAKEN ON 12.6.2018

參考編號
REFERENCE No.
AYL-KTS/790

圖 PLAN
A-4b