

場地大綱圖



(摘錄自申請人於 16. 5. 2019 呈交的申請書)
(Extract from Applicant's
Submission of 16.5.2019)

參考編號
REFERENCE No.
AYL-PH/813

繪圖 DRAWING
A-1

場地位置圖 (21/6/2019)

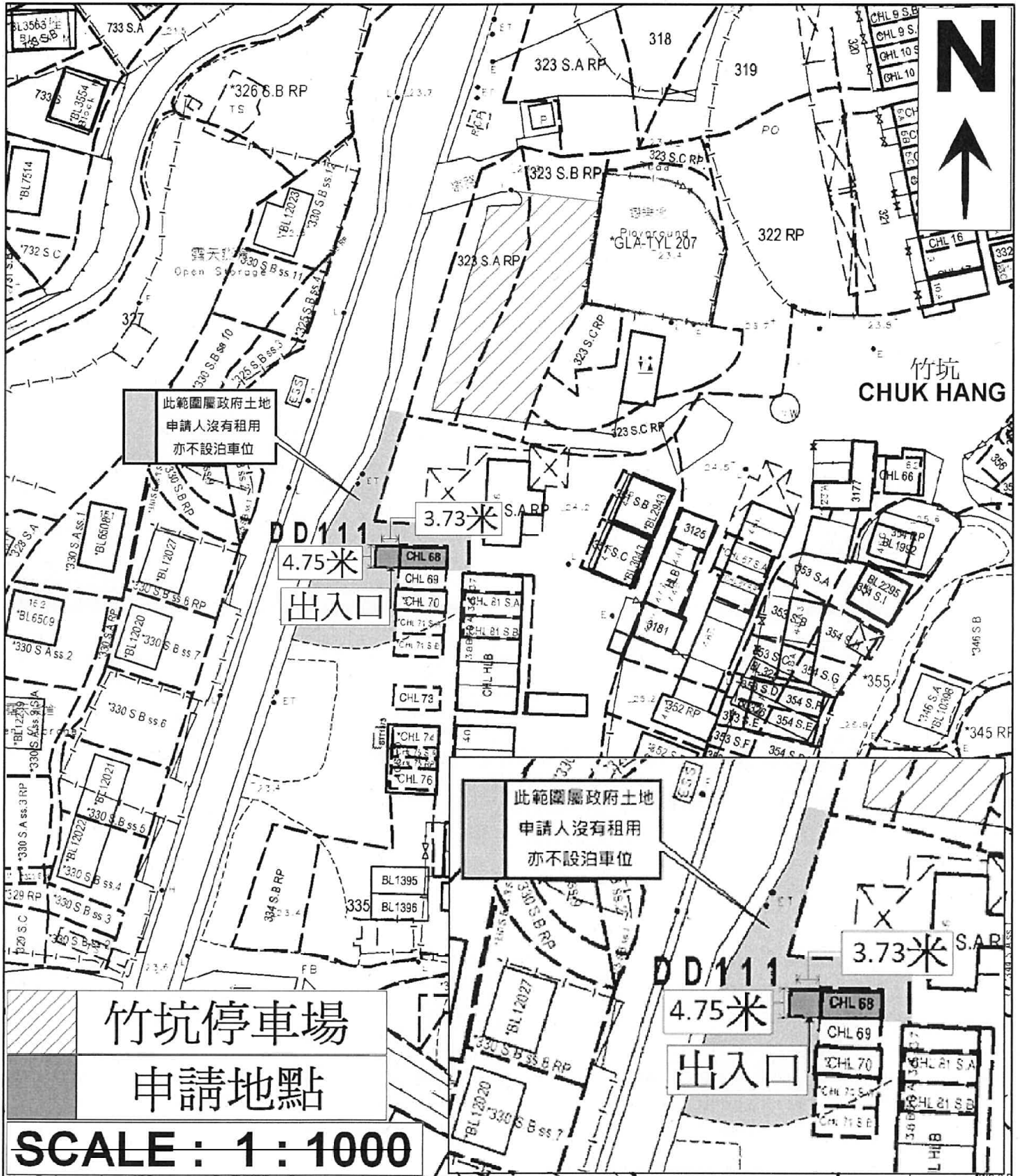

(摘錄自申請人於24. 6. 2019呈交的進一步資料)
(Extract from Applicant's Further
Information Submitted on 24.6.2019)

參考編號
REFERENCE No.
AYL-PH/813

繪圖 DRAWING
A-2

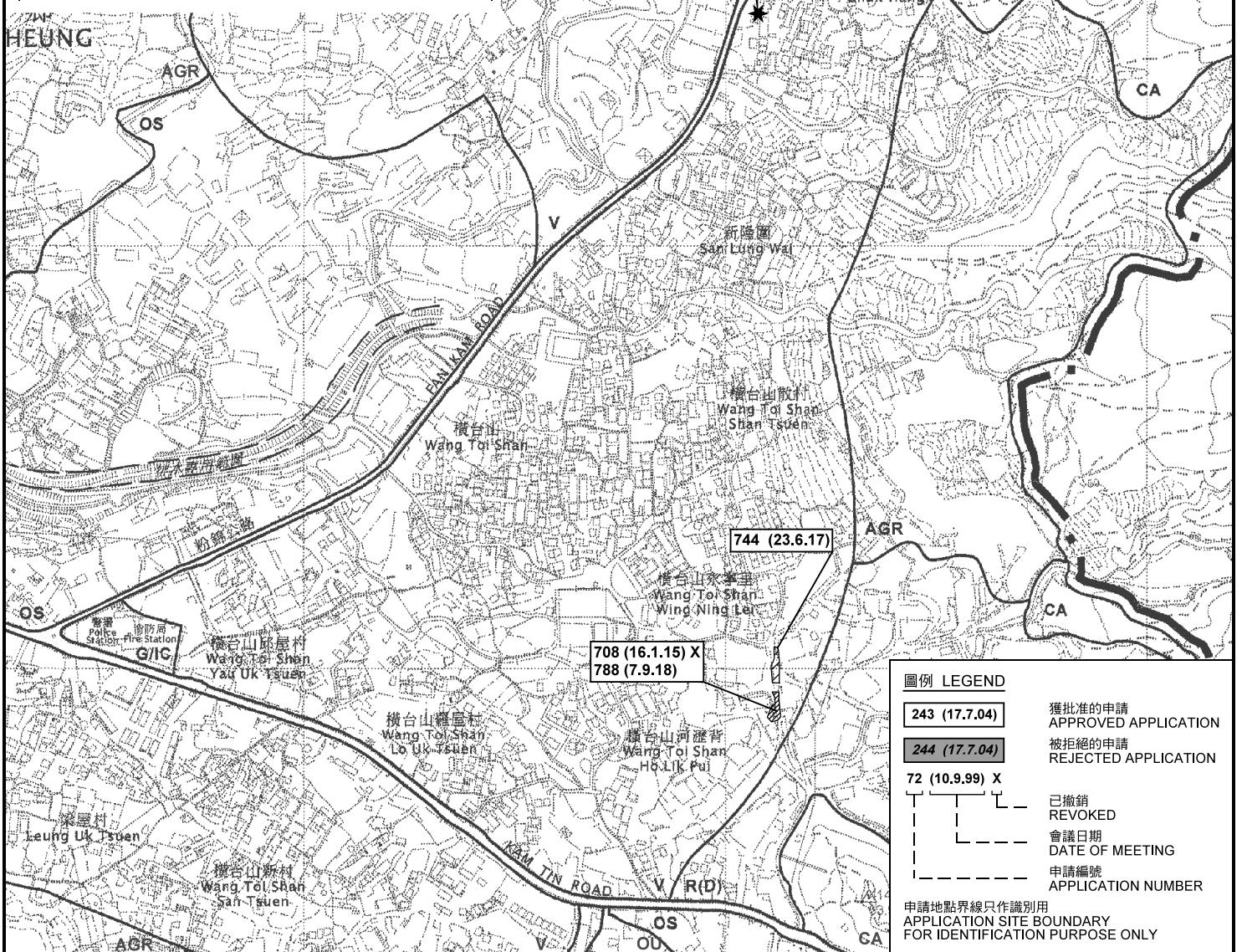
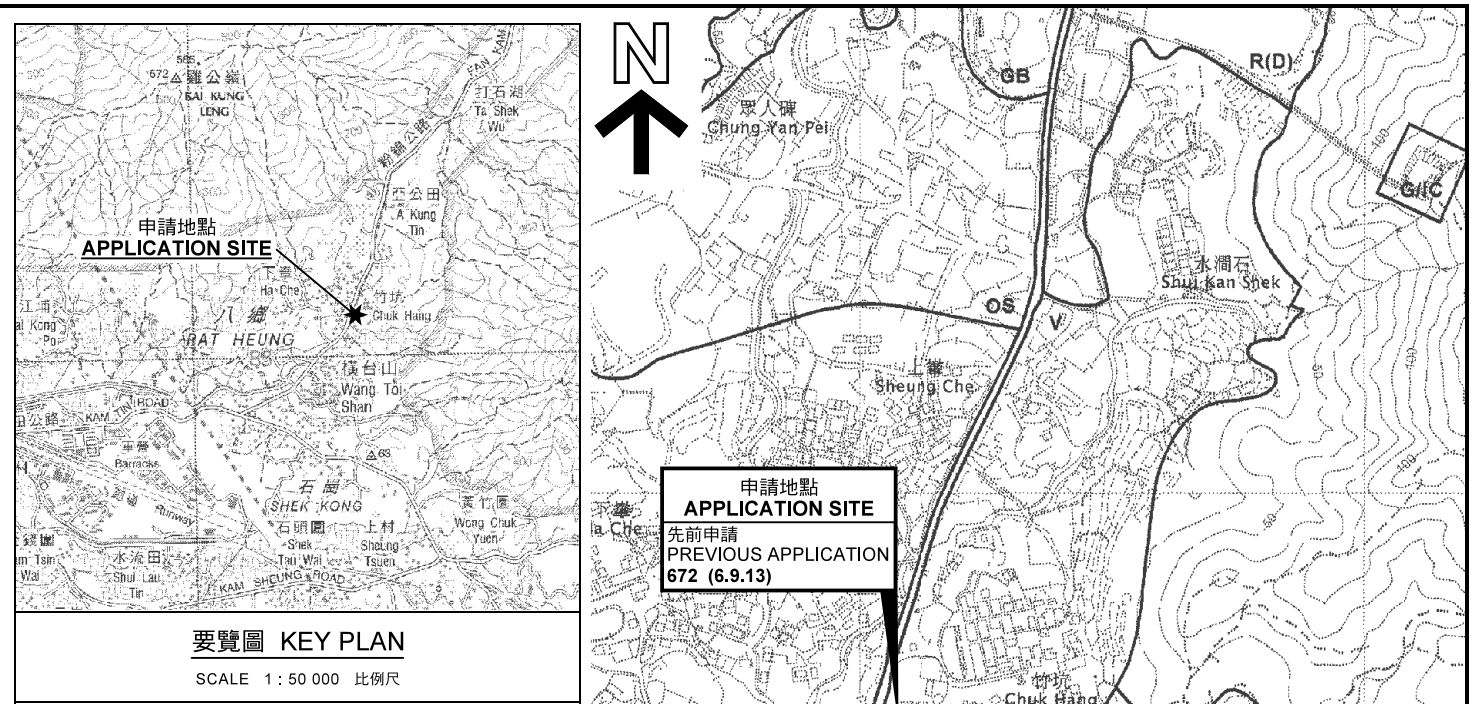

本摘要圖於2019年6月25日擬備，
所根據的資料為於2006年10月17日
核准的分區計劃大綱圖編號 S/YL-PH/11
EXTRACT PLAN PREPARED ON 25.6.2019
BASED ON OUTLINE ZONING PLAN No.
S/YL-PH/11 APPROVED ON 17.10.2006

位置圖及同類申請 LOCATION PLAN WITH SIMILAR APPLICATIONS

臨時商店及服務行業（地產代理）（為期3年）
元朗八鄉丈量約份第111約竹坑地段68號（部分）
及69號（部分）和毗連政府土地
TEMPORARY SHOP AND SERVICES (REAL ESTATE AGENCY)
FOR A PERIOD OF 3 YEARS
CHUK HANG LOTS 68 (PART) AND 69 (PART) IN D.D.111
AND ADJOINING GOVERNMENT LAND, PAT HEUNG, YUEN LONG

SCALE 1: 7 500 比例尺

米 100 0 100 200 300 米
METRES

規劃署
PLANNING DEPARTMENT



參考編號
REFERENCE No.
A/YL-PH/813

圖 PLAN
A-1

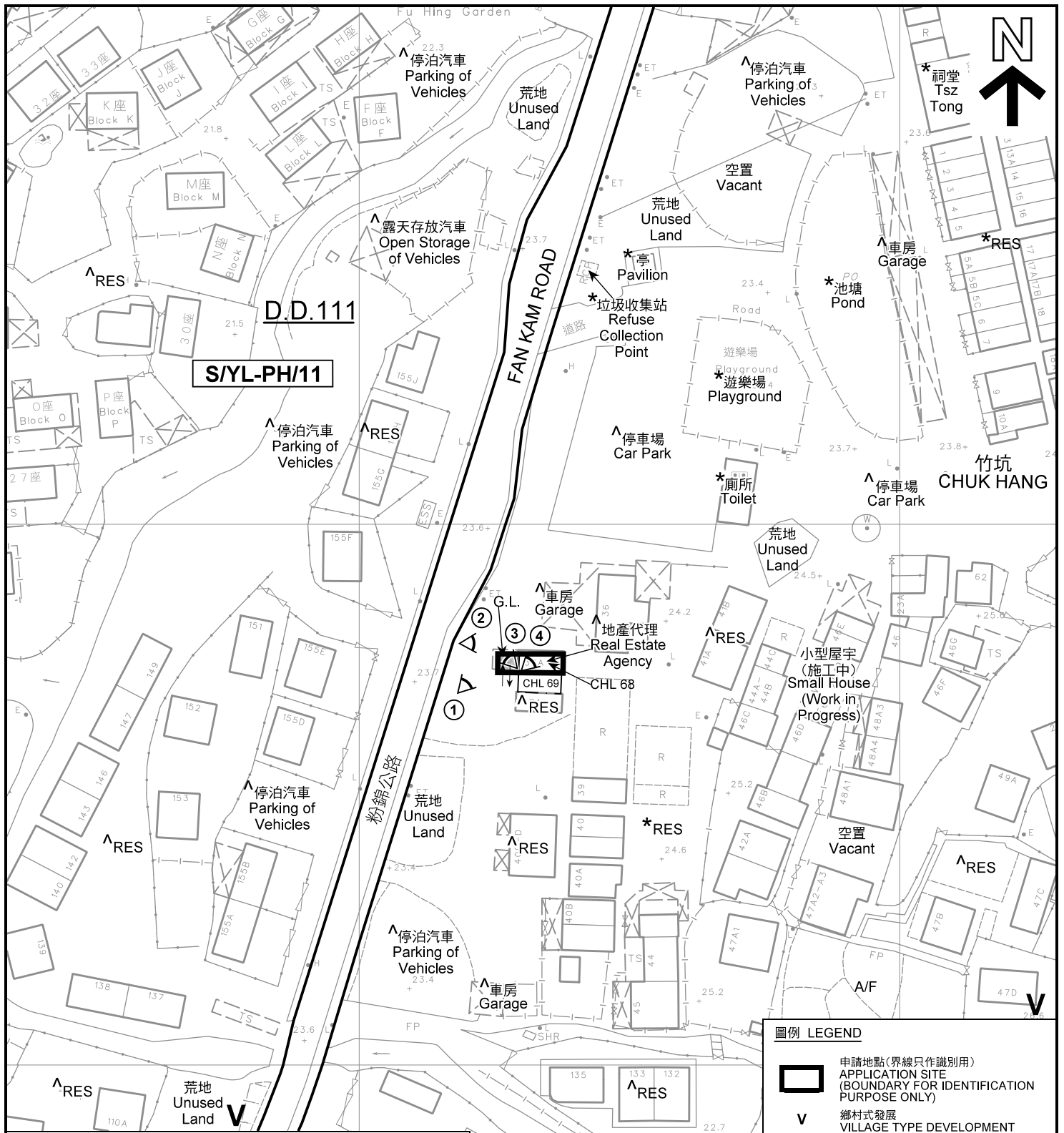

註釋 Notes:

- (1) 2019年5月21日勘測的土地用途
Land uses shown on this plan are in accordance with the land use survey conducted by the Planning Department on 21.5.2019
- (2) * 土地用途跟1991年12月17日勘測的土地用途一致
Indicates that the use is the same as that revealed by the land use survey conducted by the Planning Department on 17.12.1991
- (3) ^ 土地用途跟1991年12月17日勘測的土地用途有別
Indicates that the use is different from that revealed by the land use survey conducted by the Planning Department on 17.12.1991

圖例 LEGEND

- 申請地點(界線只作識別用)
APPLICATION SITE (BOUNDARY FOR IDENTIFICATION PURPOSE ONLY)
- 鄉村式發展
VILLAGE TYPE DEVELOPMENT
- 政府土地
GOVERNMENT LAND
- 住用構築物
RESIDENTIAL STRUCTURES
- 休耕農地
FALLOW AGRICULTURAL LAND
- 實地照片的觀景點
VIEWING POINT OF SITE PHOTO
- 入口/出口
INGRESS / EGRESS

平面圖 SITE PLAN

臨時商店及服務行業(地產代理)(為期3年)
元朗八鄉丈量約份第111約竹坑地段68號(部分)
及69號(部分)和毗連政府土地
TEMPORARY SHOP AND SERVICES (REAL ESTATE AGENCY)
FOR A PERIOD OF 3 YEARS
CHUK HANG LOTS 68 (PART) AND 69 (PART) IN D.D.111
AND ADJOINING GOVERNMENT LAND, PAT HEUNG, YUEN LONG

SCALE 1 : 1 000 比例尺

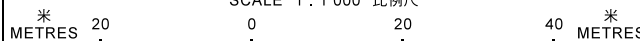

本摘要圖於2019年6月5日擬備，所根據的資料為測量圖編號 6-NE-9B 及 9D
EXTRACT PLAN PREPARED ON 5.6.2019
BASED ON SURVEY SHEETS No. 6-NE-9B & 9D

**規劃署
PLANNING
DEPARTMENT**



參考編號
REFERENCE No.
AYL-PH/813

圖 PLAN
A-2

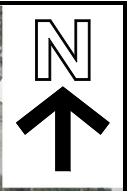
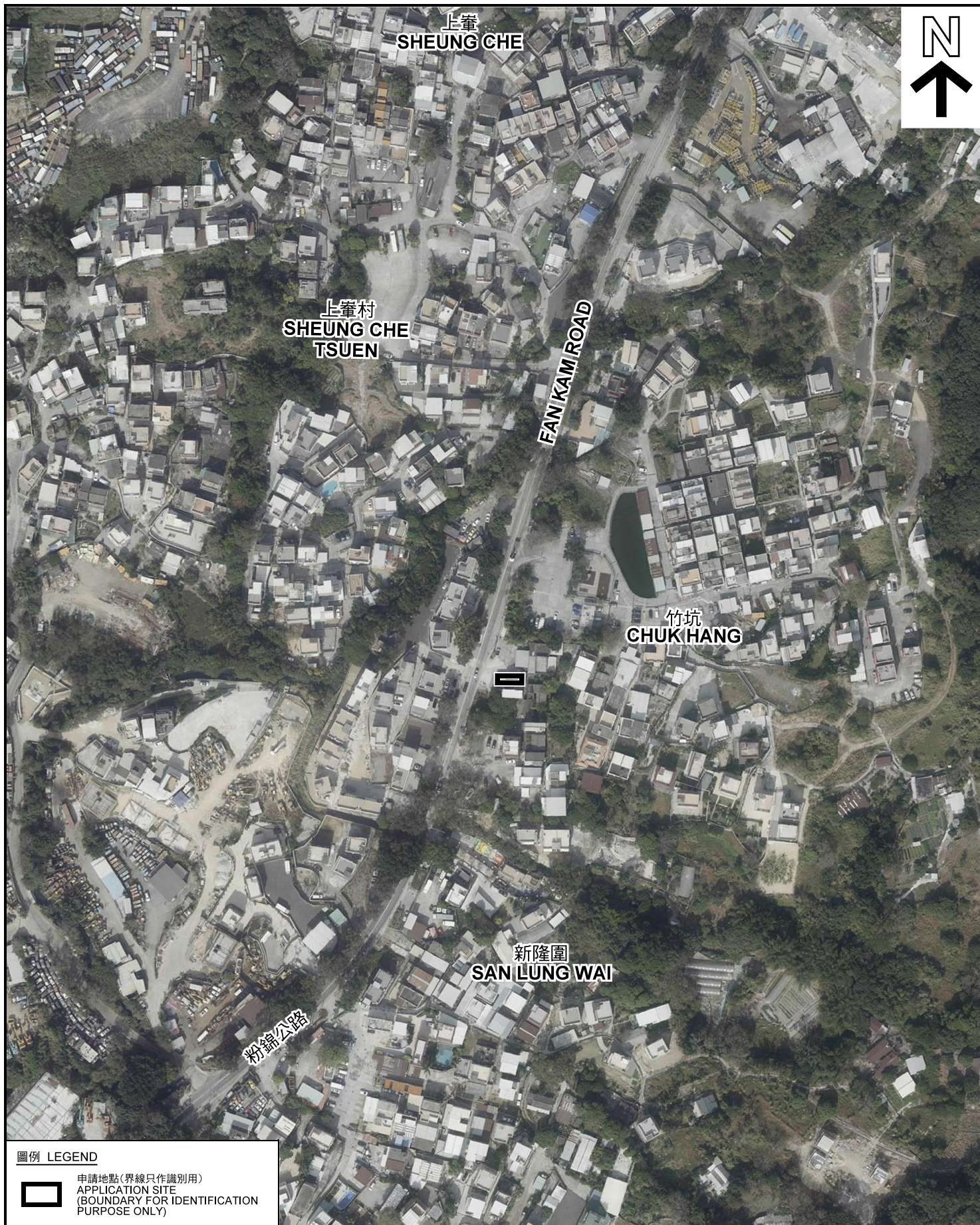

圖例 LEGEND



申請地點(界線只作識別用)
APPLICATION SITE
(BOUNDARY FOR IDENTIFICATION
PURPOSE ONLY)

本摘要圖於2019年6月5日擬備，所根據的資料為地政總署於2018年1月3日拍得的航攝照片編號 E032829C
EXTRACT PLAN PREPARED ON 5.6.2019
BASED ON AERIAL PHOTO No.
E032829C TAKEN ON 3.1.2018
BY LANDS DEPARTMENT

航攝照片 AERIAL PHOTO

臨時商店及服務行業(地產代理)(為期3年)
元朗八鄉丈量約份第111約竹坑地段68號(部分)
及69號(部分)和毗連政府土地
TEMPORARY SHOP AND SERVICES (REAL ESTATE AGENCY)
FOR A PERIOD OF 3 YEARS
CHUK HANG LOTS 68 (PART) AND 69 (PART) IN D.D.111
AND ADJOINING GOVERNMENT LAND, PAT HEUNG, YUEN LONG

規劃署
PLANNING
DEPARTMENT



參考編號
REFERENCE No.
AYL-PH/813

圖 PLAN
A-3



日期 Date: 18.6.19



日期 Date: 18.6.19



日期 Date: 24.5.19



日期 Date: 24.5.19

實地照片 SITE PHOTOS

本圖於2019年6月24日擬備，所根據的資料為攝於2019年5月24日及6月18日的實地照片

PLAN PREPARED ON 24.6.2019
BASED ON SITE PHOTOS
TAKEN ON 24.5.2019 & 18.6.2019

臨時商店及服務行業（地產代理）（為期3年）
元朗八鄉丈量約份第111約竹坑地段68號（部分）
及69號（部分）和毗連政府土地
TEMPORARY SHOP AND SERVICES (REAL ESTATE AGENCY)
FOR A PERIOD OF 3 YEARS
CHUK HANG LOTS 68 (PART) AND 69 (PART) IN D.D.111
AND ADJOINING GOVERNMENT LAND, PAT HEUNG, YUEN LONG

規劃署
PLANNING
DEPARTMENT



參考編號
REFERENCE No.
A/YL-PH/813

圖 PLAN
A-4