

附圖 3：場地設計圖

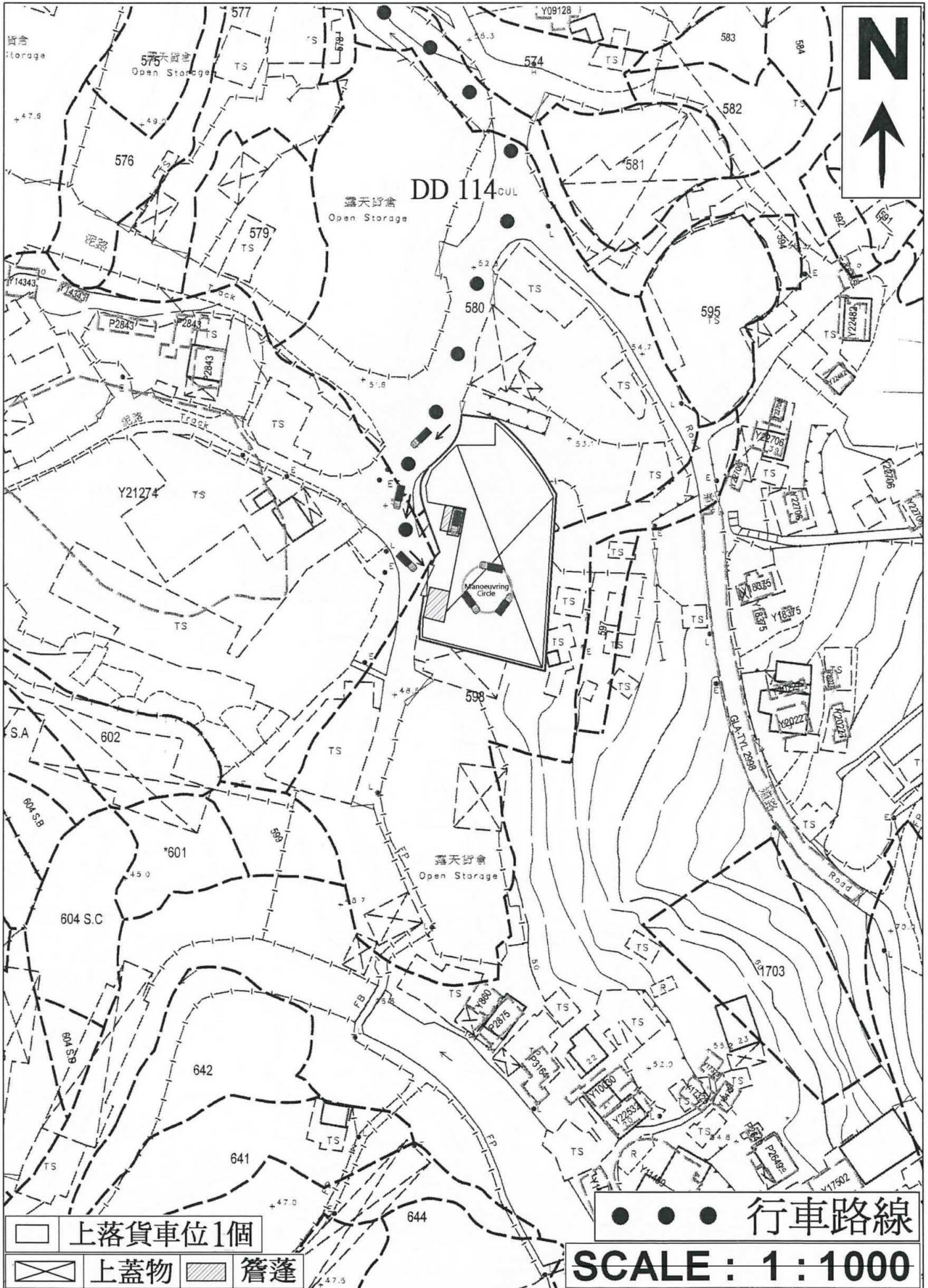

(資料來源:申請人於 27. 11. 2018 呈交的資料)
 (Source : Applicant's Submission of 27.11.2018)

參考編號
 REFERENCE No.
 A/YL-SK/246

繪圖 DRAWING
 A-1





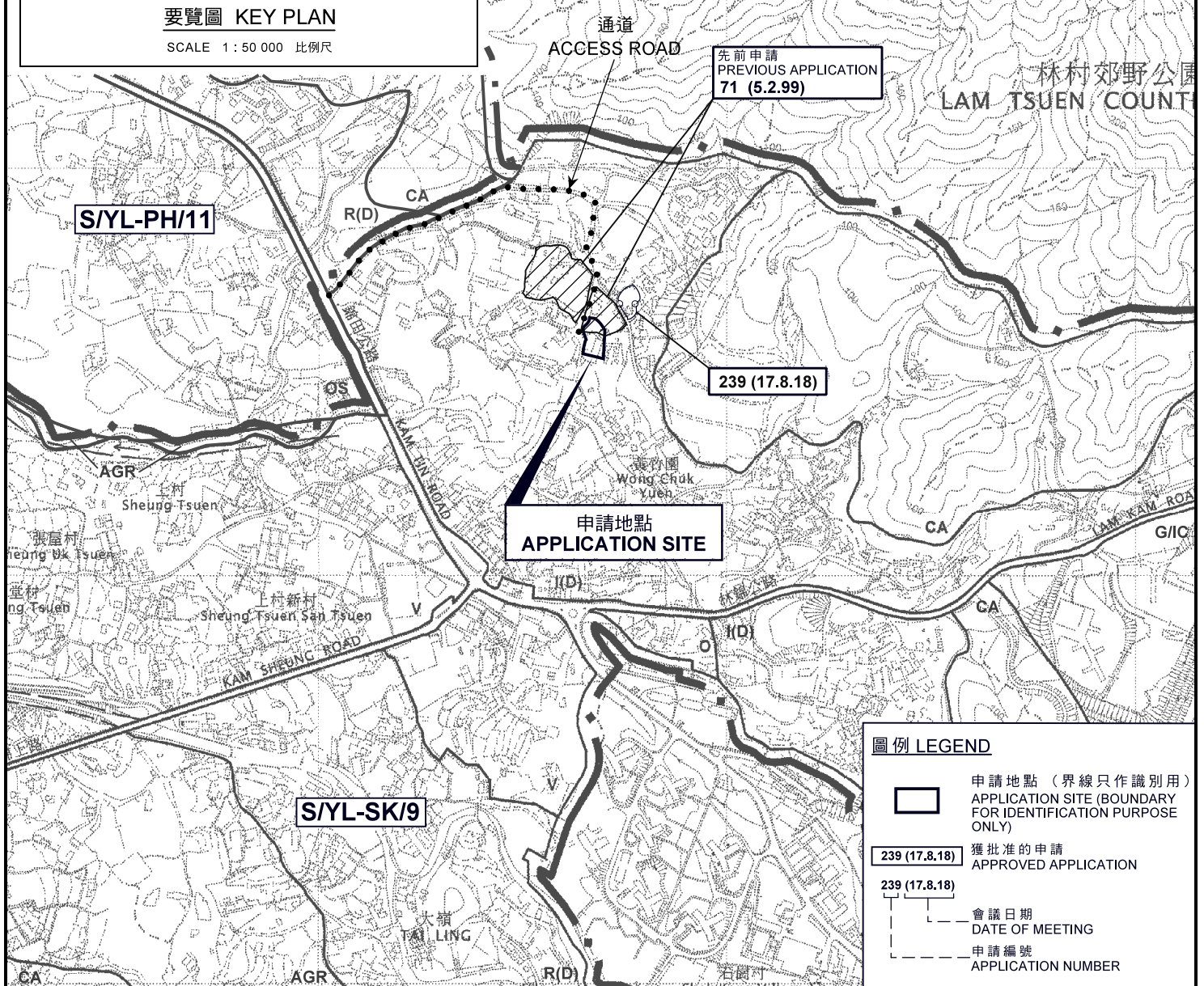

要覽圖 KEY PLAN

SCALE 1 : 50 000 比例尺



圖例 LEGEND

-  申請地點 (界線只作識別用)
APPLICATION SITE (BOUNDARY FOR IDENTIFICATION PURPOSE ONLY)
-  239 (17.8.18) 獲批准的申請
APPROVED APPLICATION
-  239 (17.8.18) 會議日期
DATE OF MEETING
-  申請編號
APPLICATION NUMBER

位置圖 LOCATION PLAN

本摘要圖於2019年3月11日擬備，
所根據的資料為於2006年10月17日
核准的分區計劃大綱圖編號 S/YL-SK/9
EXTRACT PLAN PREPARED ON 11.3.2019
BASED ON OUTLINE ZONING PLAN No.
S/YL-SK/9 APPROVED ON 17.10.2006

擬議臨時物流中心 (為期3年)
元朗石崗丈量約份第114約地段
第580號(部分)及第598號(部分)
PROPOSED TEMPORARY LOGISTICS CENTRE
FOR A PERIOD OF 3 YEARS
LOTS 580 (PART) AND 598 (PART) IN D.D. 114,
SHEK KONG, YUEN LONG

SCALE 1 : 7 500 比例尺

米 METRES 100 0 100 200 300 METRES

規畫署
PLANNING
DEPARTMENT



參考編號
REFERENCE No.
A/YL-SK/246

圖 PLAN
A-1

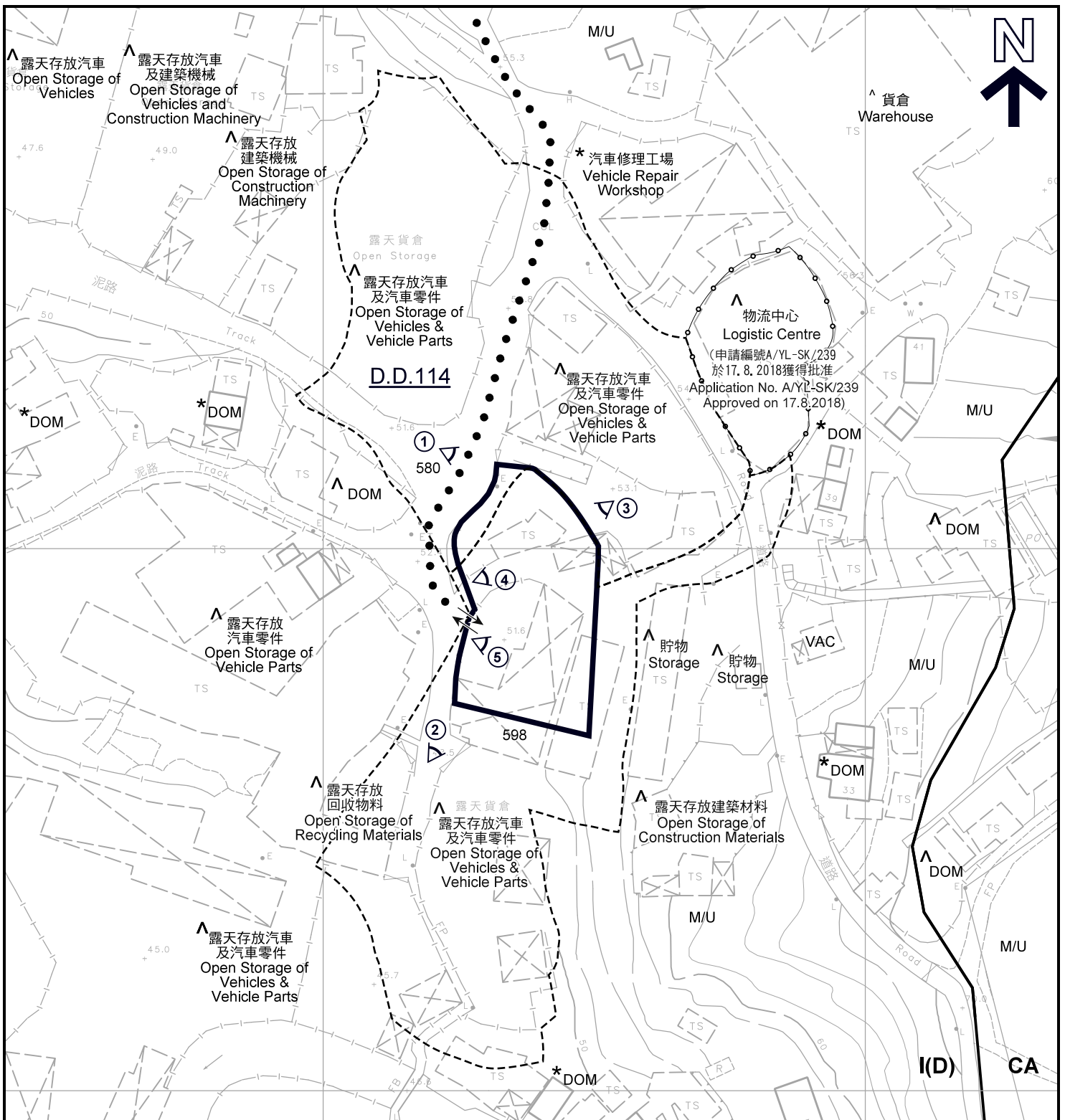

圖例 LEGEND

-  申請地點 (界線只作識別用)
APPLICATION SITE
(BOUNDARY FOR IDENTIFICATION
PURPOSE ONLY)
-  入口 / 出口
INGRESS / EGRESS
-  通道
ACCESS ROAD
-  實地照片的觀景點
VIEWING POINT OF SITE PHOTO

- I(D)** 工業(丁類)
INDUSTRIAL (GROUP D)
- CA** 自然保育區
CONSERVATION AREA
- DOM** 住用構築物
DOMESTIC STRUCTURE
- M/U** 荒地
UNUSED LAND
- VAC** 空置
VACANT

註釋 Notes:

- (1) 2018年12月4日勘測的土地用途
Land uses shown on this plan are in accordance with the land use survey conducted by the Planning Department on 4.12.2018
- (2) * 土地用途跟1992年4月2日勘測的土地用途一致
Indicates that the use is the same as that revealed by the land use survey conducted by the Planning Department on 2.4.1992
- (3) ^ 土地用途跟1992年4月2日勘測的土地用途有別
Indicates that the use is different from that revealed by the land use survey conducted by the Planning Department on 2.4.1992

平面圖 SITE PLAN

擬議臨時物流中心 (為期3年)
元朗石崗丈量約份第114約地段
第580號(部分)及第598號(部分)
PROPOSED TEMPORARY LOGISTICS CENTRE
FOR A PERIOD OF 3 YEARS
LOTS 580 (PART) AND 598 (PART) IN D.D. 114,
SHEK KONG, YUEN LONG

SCALE 1 : 1 000 比例尺

米 METRES 20 0 20 40 米 METRES

本摘要圖於2019年3月11日擬備, 所根據的資料為測量圖編號 6-NE-15C
EXTRACT PLAN PREPARED ON 11.3.2019
BASED ON SURVEY SHEET No.
6-NE-15C

規劃署
PLANNING
DEPARTMENT



參考編號
REFERENCE No.
A/YL-SK/246

圖 PLAN
A-2

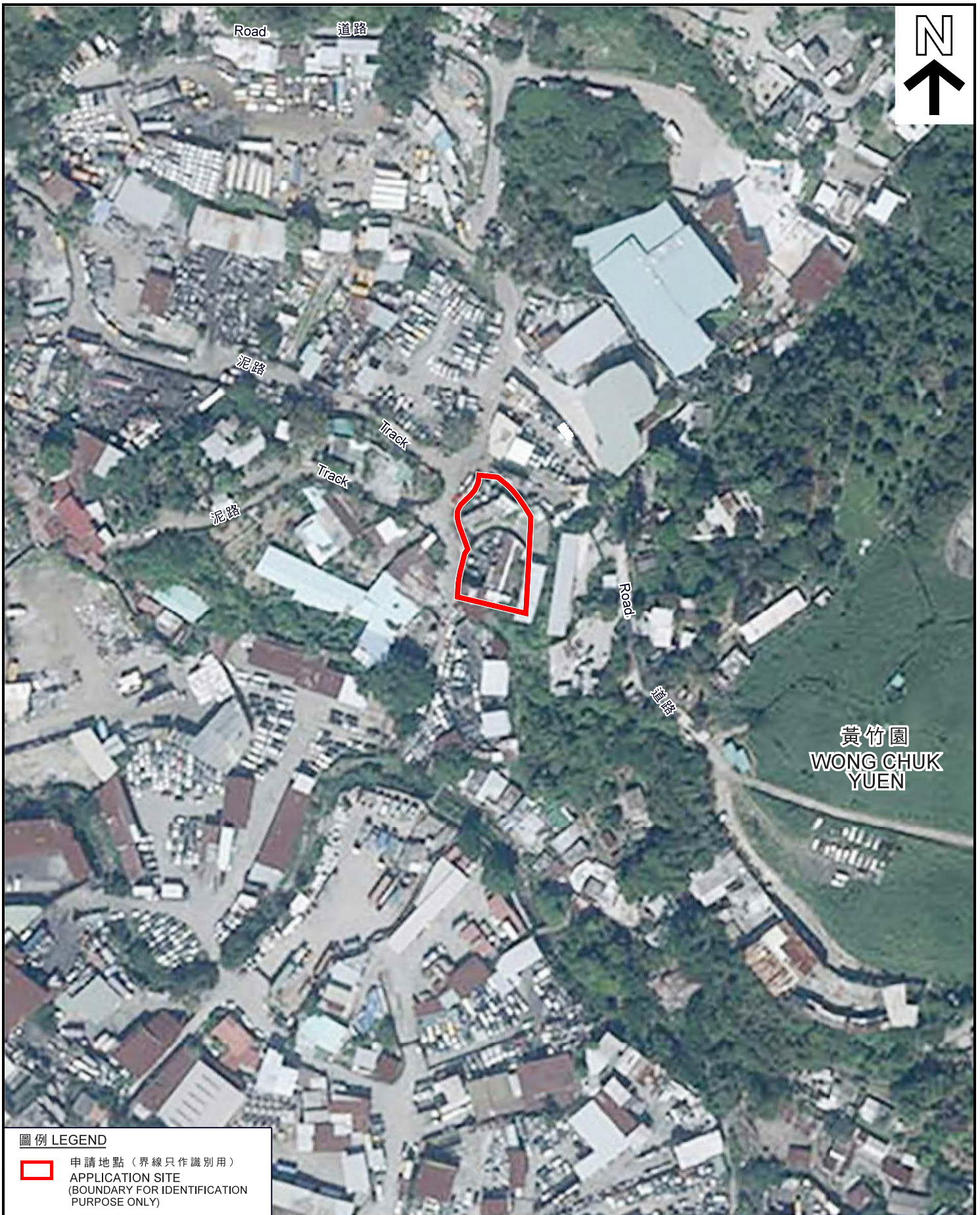

圖例 LEGEND

- 申請地點 (界線只作識別用)
- APPLICATION SITE
(BOUNDARY FOR IDENTIFICATION
PURPOSE ONLY)

本摘要圖於2019年3月12日擬備，
所根據的資料為地政總署
於2018年10月29日拍得的航攝照片
編號E047931C

EXTRACT PLAN PREPARED ON 12.3.2019
BASED ON AERIAL PHOTO No. E047931C
TAKEN ON 29.10.2018 BY
LANDS DEPARTMENT

航攝照片 AERIAL PHOTO

擬議臨時物流中心 (為期3年)
元朗石崗丈量約份第114約地段
第580號 (部分) 及第598號 (部分)
PROPOSED TEMPORARY LOGISTICS CENTRE
FOR A PERIOD OF 3 YEARS
LOTS 580 (PART) AND 598 (PART) IN D.D. 114,
SHEK KONG, YUEN LONG

規劃署
PLANNING
DEPARTMENT



參考編號
REFERENCE No.
A/YL-SK/246

圖 PLAN
A-3



申請地點界線只作識別用
APPLICATION SITE BOUNDARY FOR IDENTIFICATION PURPOSE ONLY

實地照片 SITE PHOTO

擬議臨時物流中心（為期3年）
元朗石崗丈量約份第114約地段
第580號（部分）及第598號（部分）
PROPOSED TEMPORARY LOGISTICS CENTRE
FOR A PERIOD OF 3 YEARS
LOTS 580 (PART) AND 598 (PART) IN D.D. 114,
SHEK KONG, YUEN LONG

規劃署
PLANNING
DEPARTMENT



參考編號
REFERENCE No.
A/YL-SK/246

圖 PLAN
A-4a

本摘要圖於2019年3月11日擬備，
所根據的資料為攝於
2018年12月4日的實地照片
PLAN PREPARED ON 11.3.2019
BASED ON SITE PHOTOS
TAKEN ON 4.12.2018



申請地點
APPLICATION SITE

4



申請地點
APPLICATION SITE

5

本摘要圖於2019年3月11日擬備，
所根據的資料為攝於
2018年12月4日的實地照片

PLAN PREPARED ON 11.3.2019
BASED ON SITE PHOTOS
TAKEN ON 4.12.2018

實地照片 SITE PHOTO

擬議臨時物流中心（為期3年）
元朗石崗丈量約份第114約地段
第580號（部分）及第598號（部分）
PROPOSED TEMPORARY LOGISTICS CENTRE
FOR A PERIOD OF 3 YEARS
LOTS 580 (PART) AND 598 (PART) IN D.D. 114,
SHEK KONG, YUEN LONG

規劃署
PLANNING
DEPARTMENT



參考編號
REFERENCE No.

A/YL-SK/246

圖 PLAN

A-4b