

地段索引圖 LOT INDEX PLAN

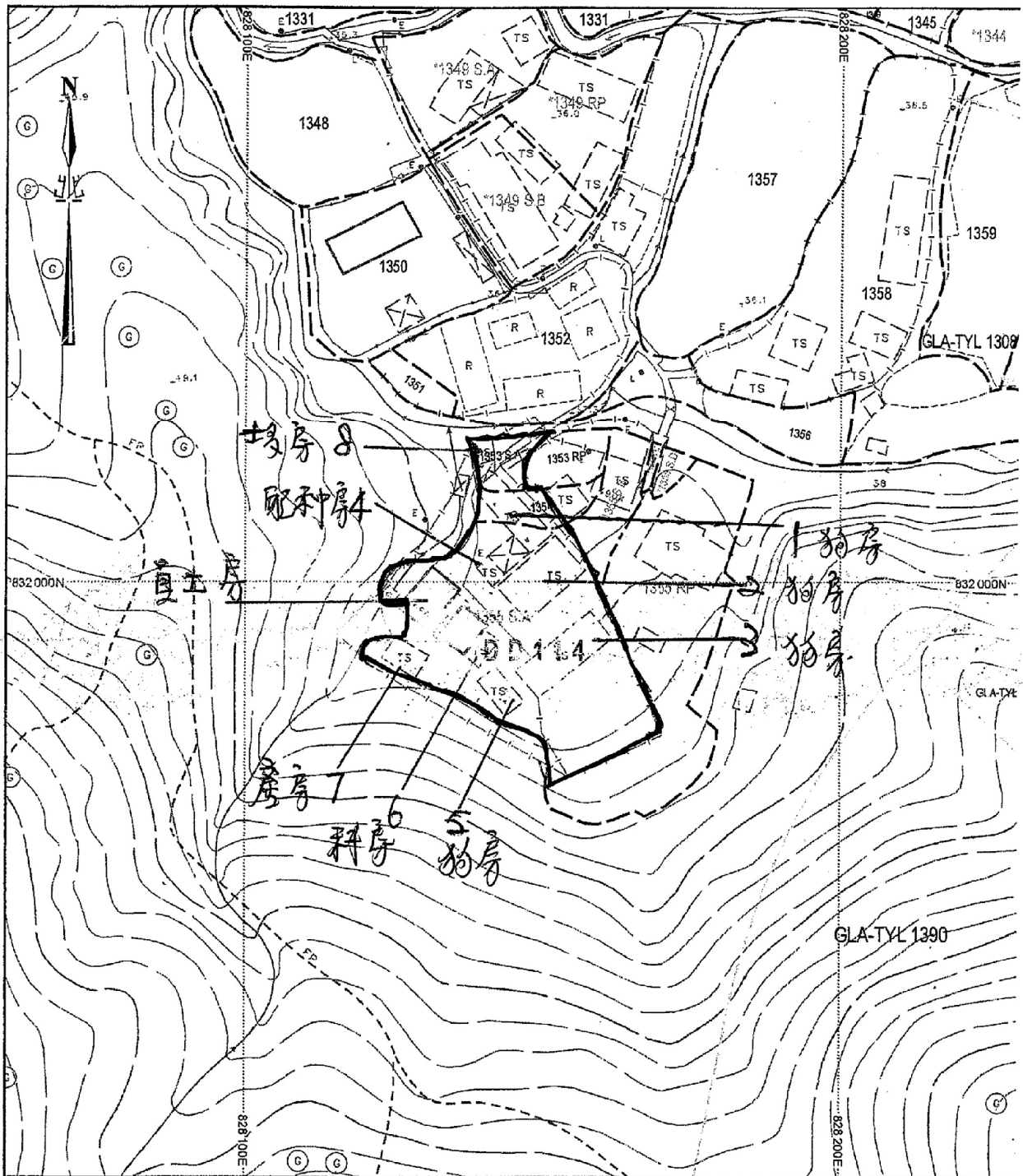

地政總署測繪處 Survey and Mapping Office, Lands Department

比例尺 SCALE 1:4000

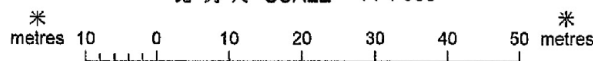

Locality : YUEN LONG

Lot Index Plan No. : YL0310052016

District Survey Office : Yuen Long

Date : 10-May-2016

Reference No. : 6-NE-19B

香港特別行政區政府 一 版權所有

© Copyright reserved - Hong Kong SAR Government
SMO-P01 20160510102346 10

免費聲明

本圖則乃地段索引圖的複本，顯示地段界線的大概位置，包括根據政府地、臨時政府撥地、短期租約及政府土地租用牌照而臨時佔用土地的情況。臨時佔用土地的情況可憑藉短期通知出現或終止，因此應向有關的地政專員核證。本圖則所示的資料必須透過實地測量予以核實。當有更新或新的地界證據時，地段索引圖可能會被修訂而無須事先通知。

Disclaimer

This plan is a copy of the lot index plan showing the approximate location of boundaries, including the temporary occupation of land under Government Land Allocations, Temporary Government Land Allocations, Short Term Tenancies and Government Land Licences. The temporary occupation of land may be terminated at short notice and should be confirmed with the District Lands Officer. The information shown on this plan **MUST** be verified by field survey. The lot index plan may be revised without prior notification as better or new boundary evidence becomes available.

(資料來源:申請人於 16.5.2019 提交的資料)
(Source : Applicant's Submission of 16.5.2019)

參考編號
REFERENCE No.
AYL-SK/256

繪圖 DRAWING
A-1

平面圖補充資料

(8) 土庫

大門

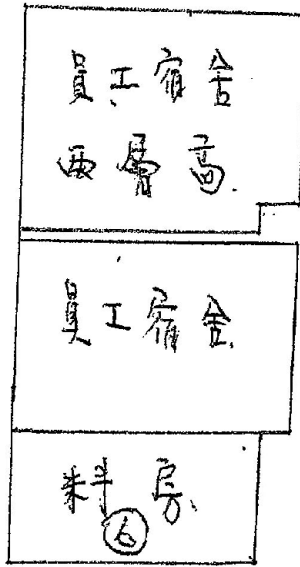
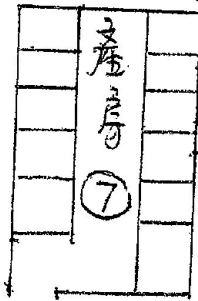

A/YL-SK/217
倉庫圖

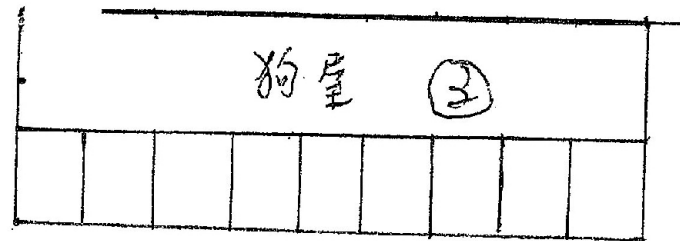
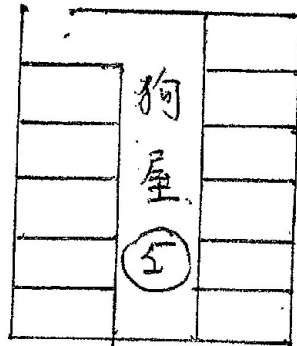
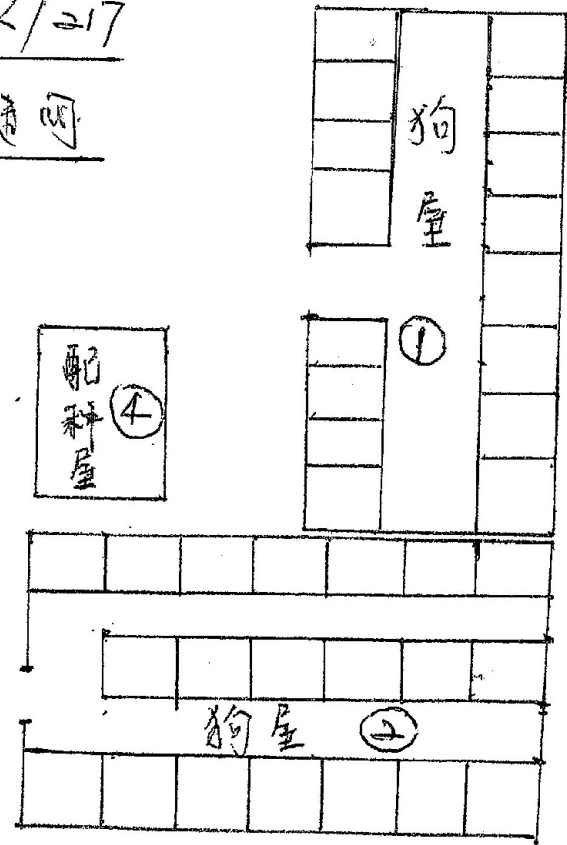

房號	高度	平方米
①	2.7	56.6
②	3	90
③	2.7	74.0
④	2.7	9.6
⑤	2.7	29.5
⑥	3	11.6
⑦	2.7	23
⑧	2.70	9
工人宿舍	2.90	36.7
2層工人宿舍	4.28	45
總建築面積		345.2

(資料來源:申請人於 16.5.2019 呈交的資料)
(Source : Applicant's Submission of 16.5.2019)

消防滅火筒及出路燈位置圖. 補充資料

8) 土庫

大門

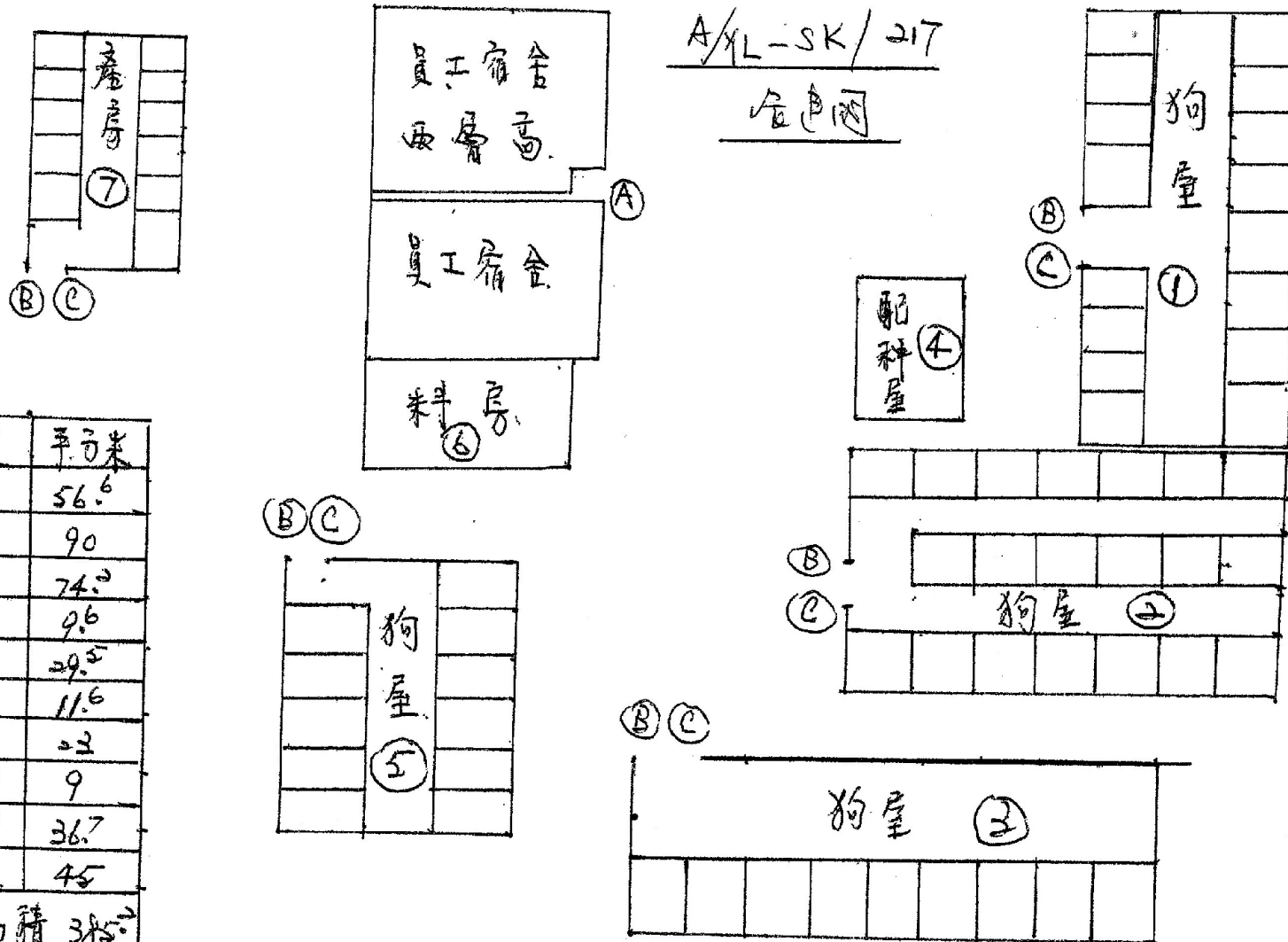

房號	高度	平方米
①	2.7	56.6
②	3	90
③	2.7	74.2
④	2.7	9.6
⑤	2.7	29.5
⑥	3	11.6
⑦	2.7	2.2
⑧	2.70	9
員工宿舍	2.90	36.7
二層員工宿舍	4.28	45
總上蓋面積		385.2

註: (A) 乾粉滅火筒 (B) 水劑滅火筒 (C) 出路燈

渠務圖△位置補充資料

(8) 土庫 大門

A/YL-SK/217
 合連圖

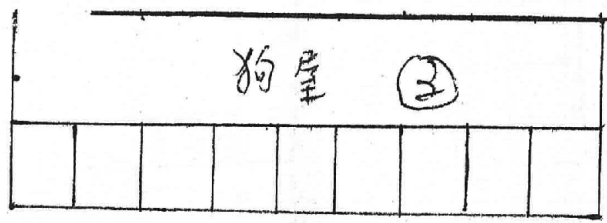
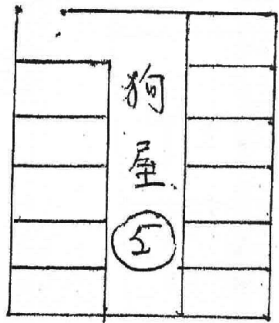
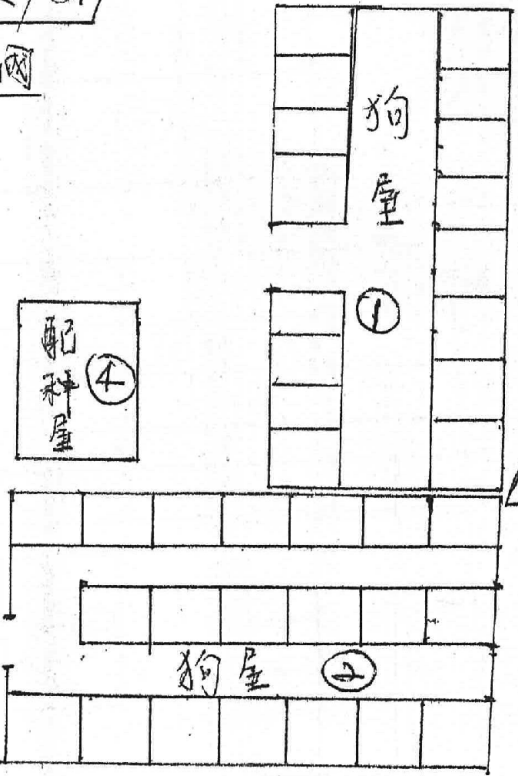
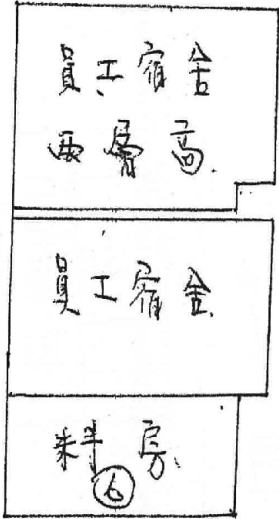
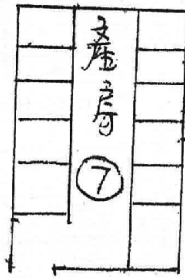

房號	高度	平方米
①	2.7	56.6
②	3	90
③	2.7	74.0
④	2.7	9.6
⑤	2.7	29.5
⑥	3	11.6
⑦	2.7	22
⑧	2.90	9
工人宿舍	2.90	36.7
2層工人宿舍	4.28	45
總建築面積		382

排水渠

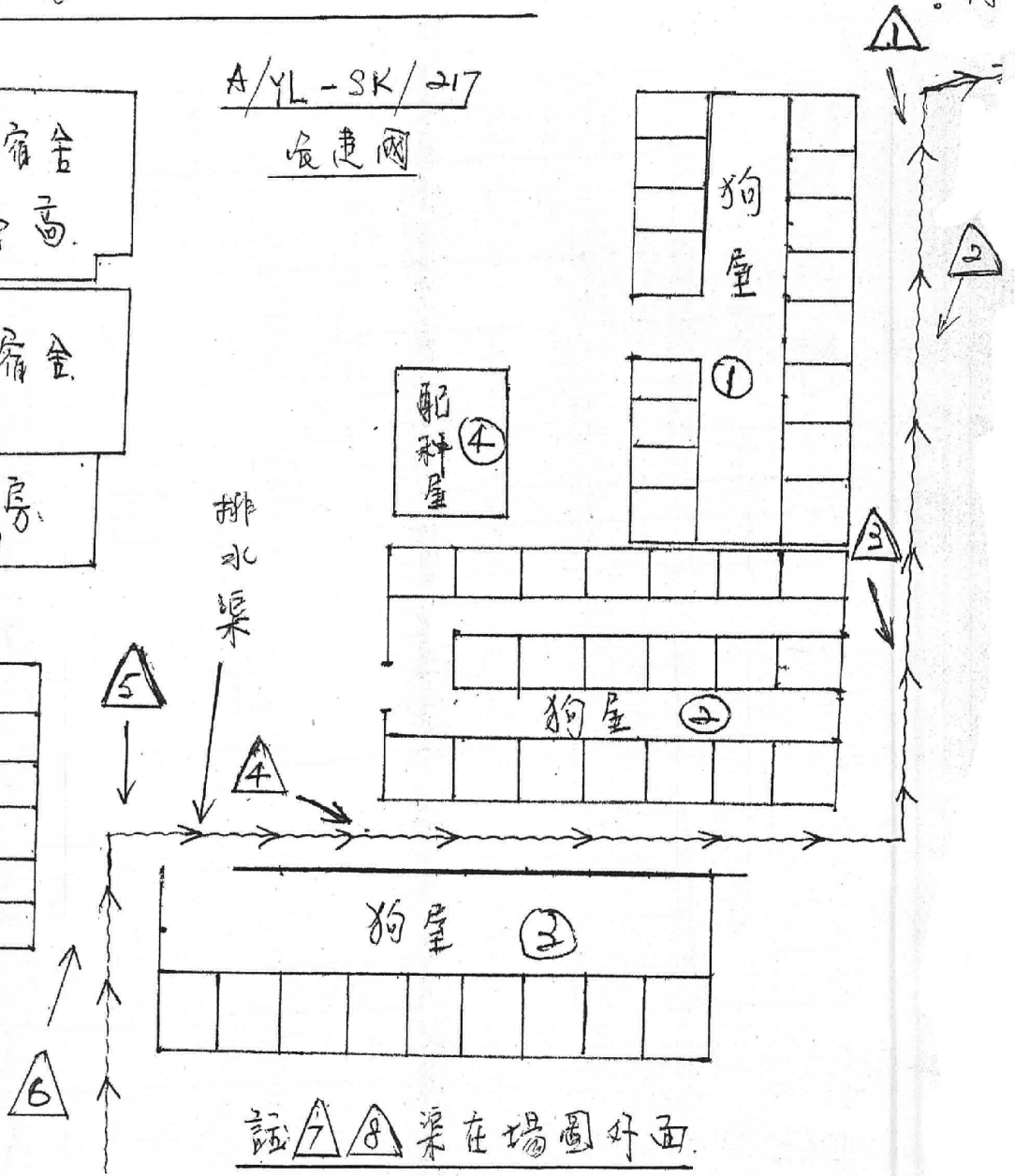

註△△渠在場圖外面

(資料來源:申請人於 16.5.2019 提交的資料)
 (Source : Applicant's Submission of 16.5.2019)

樹木位置圖 □ 補充資料

A/YL-SK/217
 發展圖

⑧ 工友房
 10 11 大門

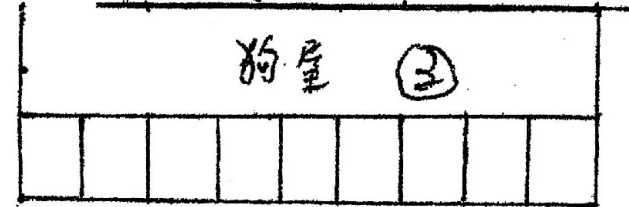
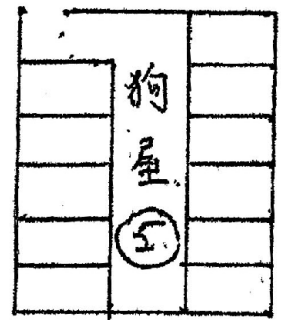
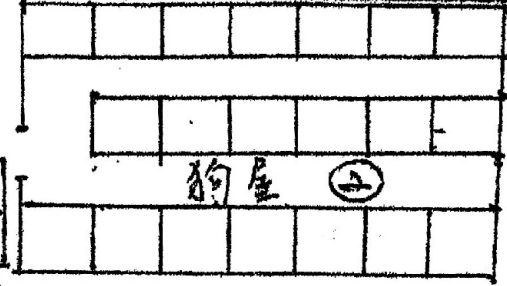
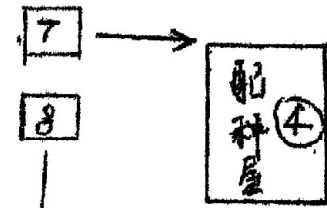
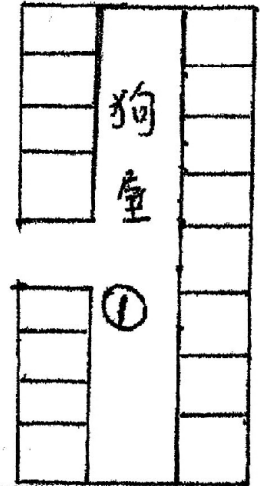
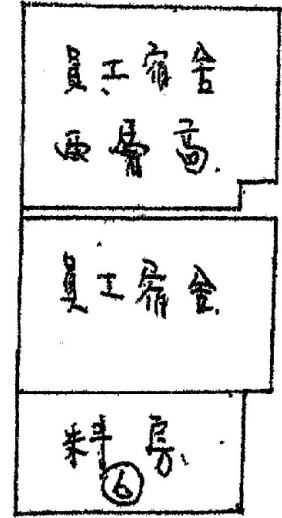
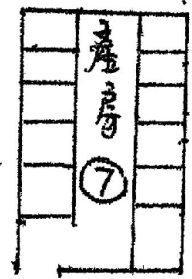

房號	高度	平方米
①	2.7	56.6
②	3	90
③	2.7	74.2
④	2.7	9.6
⑤	2.7	29.5
⑥	3	11.6
⑦	2.7	22
⑧	2.7	9
員工宿舍	2.9	36.7
2層工人宿舍	4.28	45
總建築面積		315.2

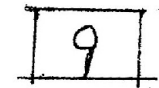

(資料來源:申請人於 16.5.2019 呈交的資料)
 (Source : Applicant's Submission of 16.5.2019)

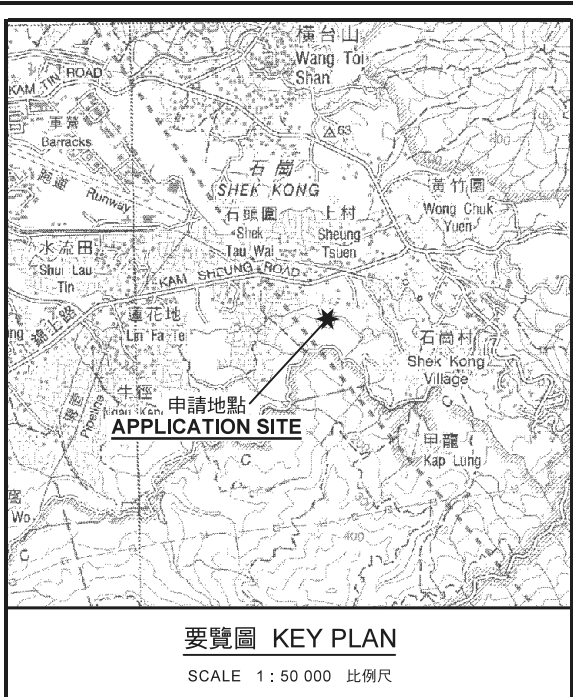

要覽圖 KEY PLAN

SCALE 1 : 50 000 比例尺

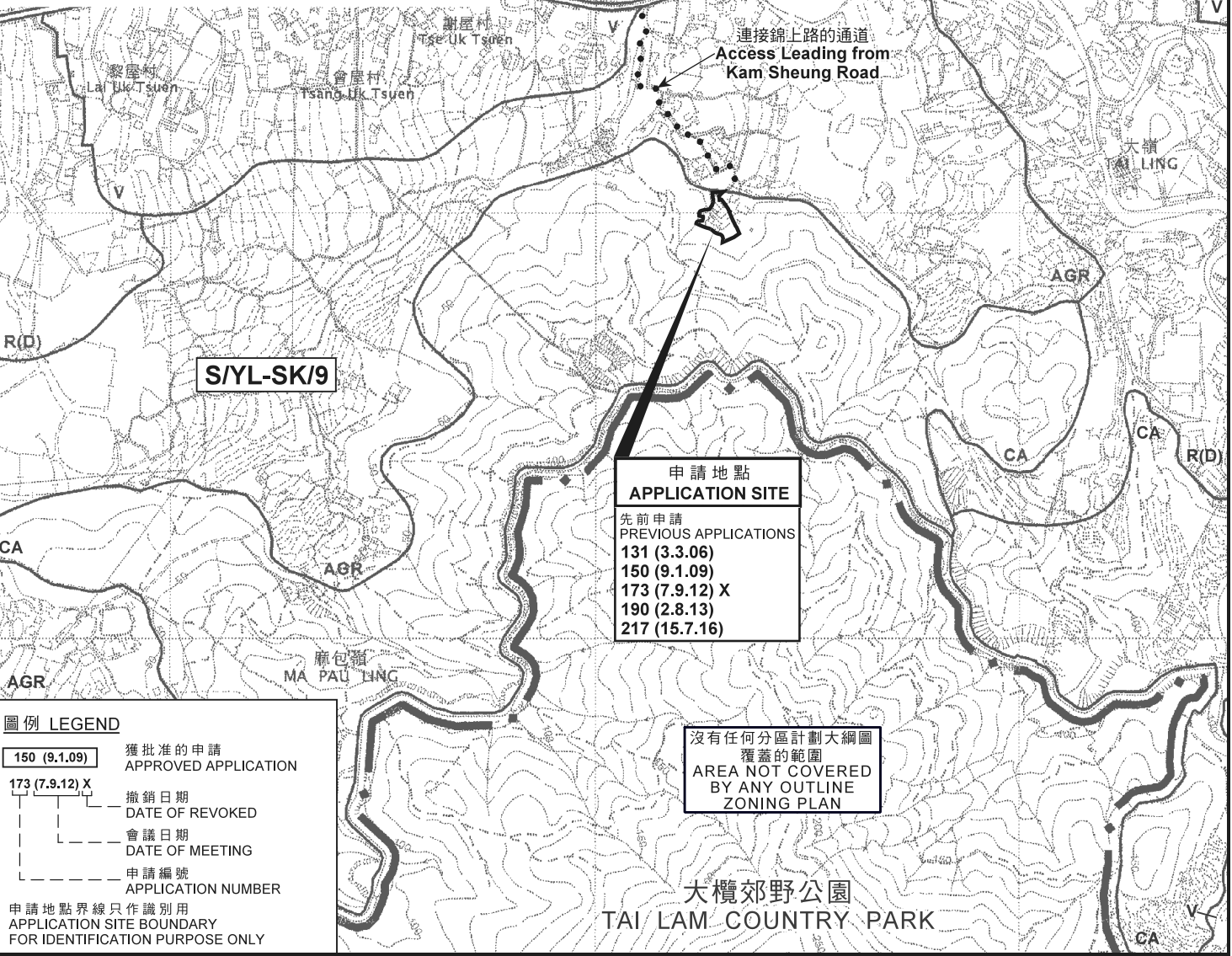
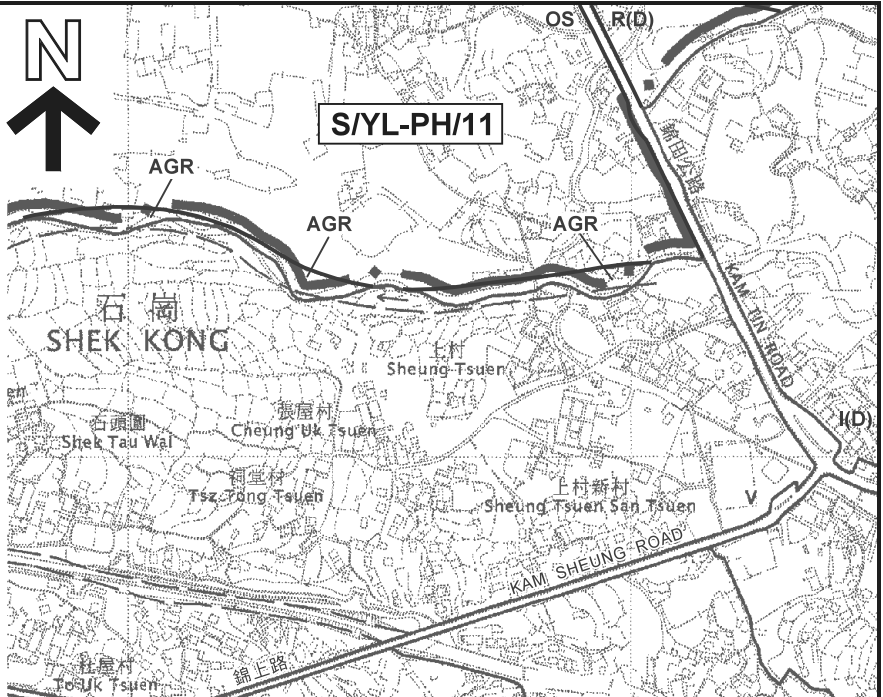

圖例 LEGEND

- 150 (9.1.09) 獲批准的申請 APPROVED APPLICATION
 - 173 (7.9.12) X 撤銷日期 DATE OF REVOKED
 - 會議日期 DATE OF MEETING
 - 申請編號 APPLICATION NUMBER
- 申請地點界線只作識別用
APPLICATION SITE BOUNDARY
FOR IDENTIFICATION PURPOSE ONLY

位置圖 LOCATION PLAN

臨時狗場的規劃許可續期 (為期3年)
元朗石崗丈量約份第114約地段第1353號A分段、
第1354號(部分)及第1355號A分段
RENEWAL OF PLANNING APPROVAL FOR TEMPORARY
DOG KENNELS FOR A PERIOD OF 3 YEARS
LOTS 1353 S.A, 1354 (PART) AND 1355 S.A
IN D.D.114, SHEK KONG, YUEN LONG

SCALE 1 : 7 500 比例尺
米 100 0 100 200 300 米
METRES

本摘要圖於2019年6月21日擬備，
所根據的資料為於2006年10月17日
核准的分區計劃大綱圖編號 S/YL-SK/9
EXTRACT PLAN PREPARED ON 21.6.2019
BASED ON OUTLINE ZONING PLAN No.
S/YL-SK/9 APPROVED ON 17.10.2006

規劃署
PLANNING
DEPARTMENT



參考編號
REFERENCE No.
A/YL-SK/256

圖 PLAN
A-1

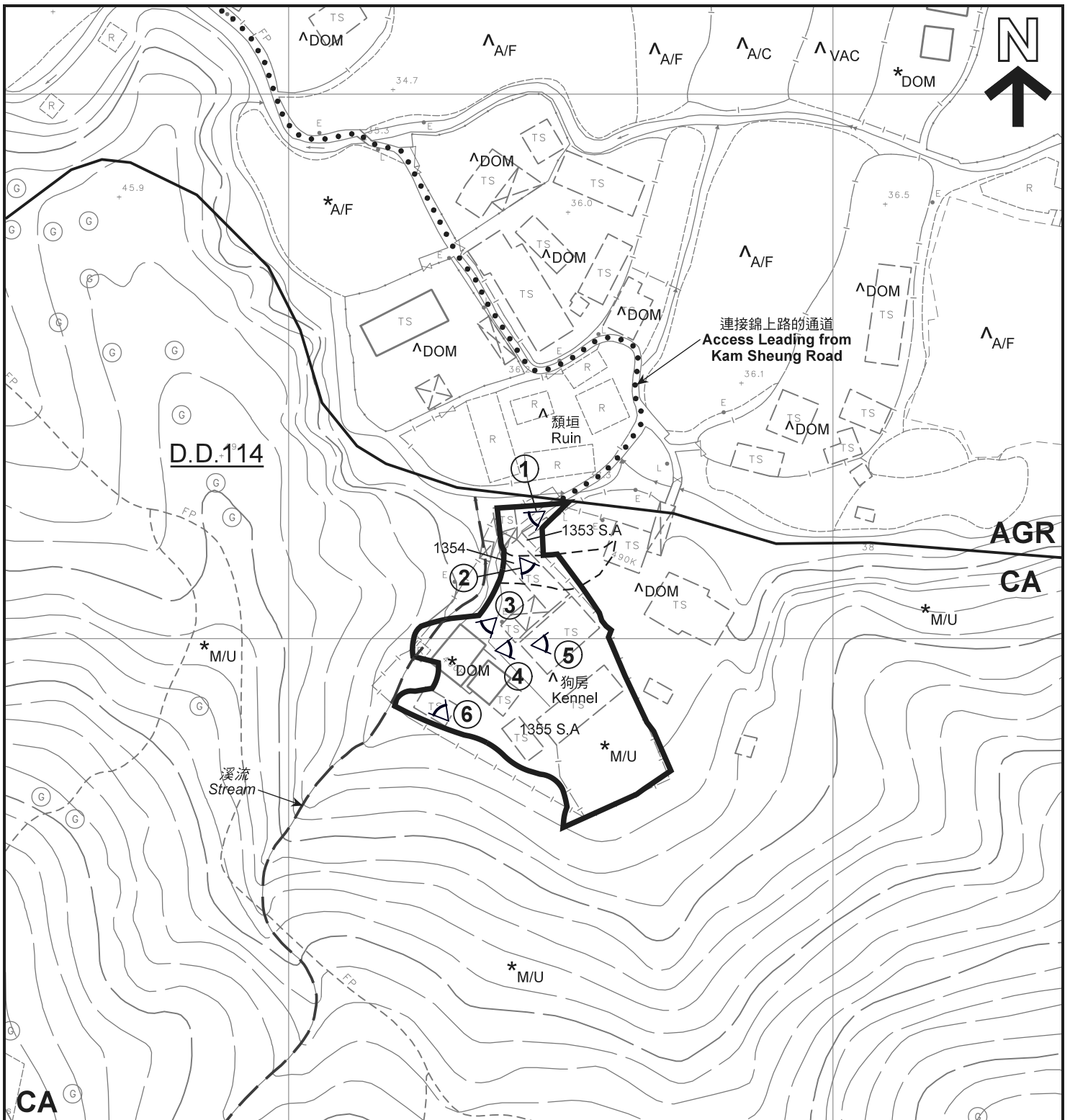

圖例 LEGEND

- 申請地點 (界線只作識別用)
APPLICATION SITE
(BOUNDARY FOR IDENTIFICATION
PURPOSE ONLY)
- AGR** 農業
AGRICULTURE
- CA** 自然保育區
CONSERVATION AREA
- 實地照片的觀景點
VIEWING POINT OF SITE PHOTO

- VAC 空置
VACANT
- M/U 荒地
UNUSED LAND
- A/C 常耕農地
ACTIVE AGRICULTURAL LAND
- A/F 休耕農地
FALLOW AGRICULTURAL LAND
- DOM 住用構築物
DOMESTIC STRUCTURE

註釋 Notes :

- (1) 2019年5月31日勘測的土地用途
Land uses shown on this plan are in accordance with the land use survey conducted by the Planning Department on 31.5.2019
- (2) * 土地用途跟1991年12月勘測的土地用途一致
Indicates that the use is the same as that revealed by the land use survey conducted by the Planning Department in Dec 1991
- (3) ^ 土地用途跟1991年12月勘測的土地用途有別
Indicates that the use is different from that revealed by the land use survey conducted by the Planning Department in Dec 1991

平面圖 SITE PLAN

臨時狗場的規劃許可續期 (為期3年)
元朗石崗丈量約份第114約地段第1353號A分段、
第1354號(部分)及第1355號A分段
RENEWAL OF PLANNING APPROVAL FOR TEMPORARY
DOG KENNELS FOR A PERIOD OF 3 YEARS
LOTS 1353 S.A, 1354 (PART) AND 1355 S.A
IN D.D.114, SHEK KONG, YUEN LONG

SCALE 1 : 1 000 比例尺

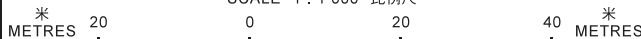

本摘要圖於2019年6月21日擬備，所根據的資料為測量圖編號 6-NE-19B
EXTRACT PLAN PREPARED ON 21.6.2019
BASED ON SURVEY SHEET No.
6-NE-19B

規劃署
**PLANNING
DEPARTMENT**



參考編號
REFERENCE No.
A/YL-SK/256

圖 PLAN
A-2

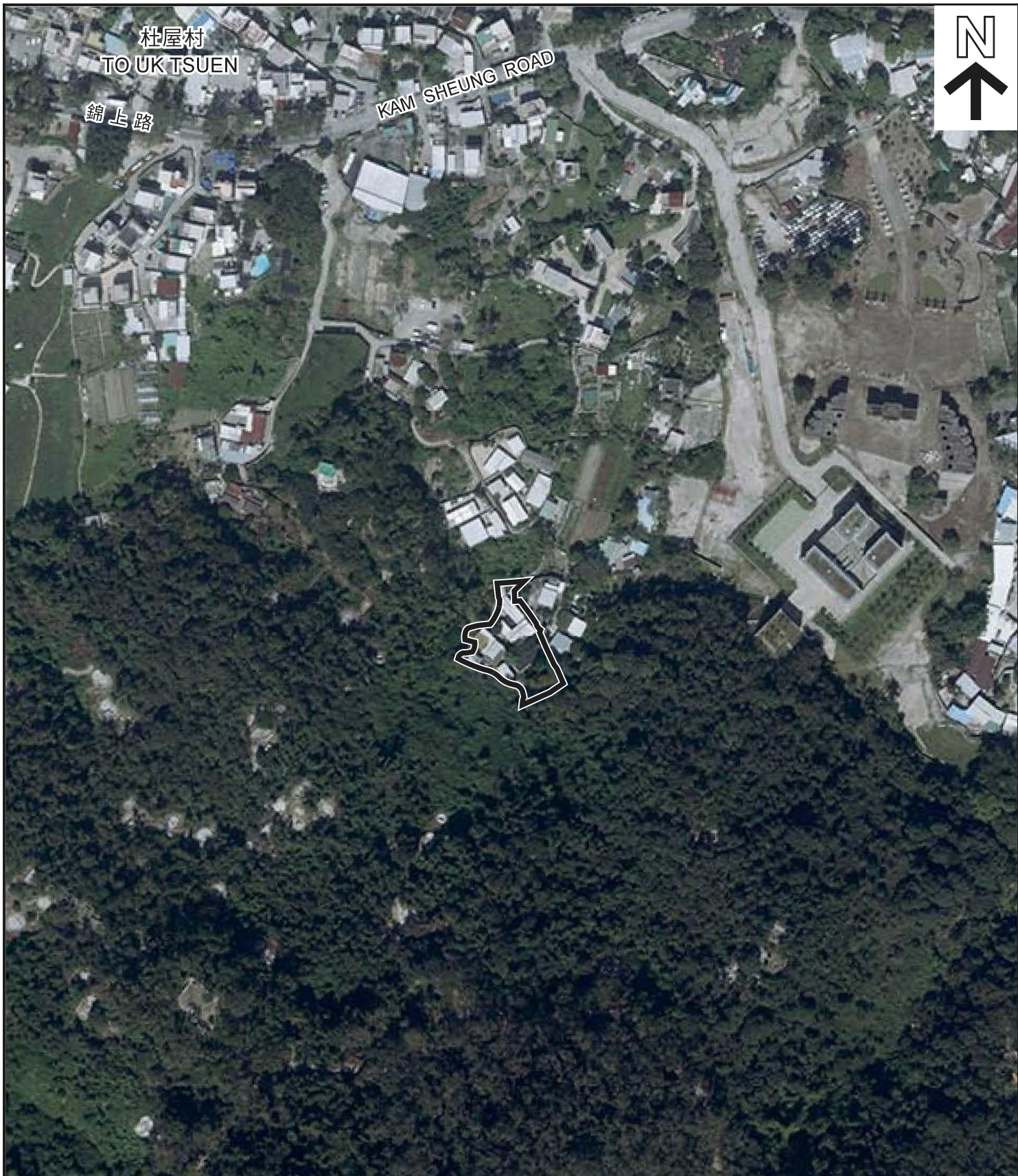

圖例 LEGEND



申請地點(界線只作識別用)
APPLICATION SITE
(BOUNDARY FOR IDENTIFICATION
PURPOSE ONLY)

本摘要圖於2019年6月24日擬備，所根據的資料為地政總署於2018年10月29日拍得的航攝照片編號 E048031C
EXTRACT PLAN PREPARED ON 24.6.2019
BASED ON AERIAL PHOTO No.
E048031C TAKEN ON 29.10.2018
BY LANDS DEPARTMENT

航攝照片 AERIAL PHOTO

臨時狗場的規劃許可續期(為期3年)
元朗石崗丈量約份第114約地段第1353號A分段、
第1354號(部分)及第1355號A分段
RENEWAL OF PLANNING APPROVAL FOR TEMPORARY
DOG KENNELS FOR A PERIOD OF 3 YEARS
LOTS 1353 S.A, 1354 (PART) AND 1355 S.A
IN D.D.114, SHEK KONG, YUEN LONG

規劃署
PLANNING
DEPARTMENT



參考編號
REFERENCE No.
A/YL-SK/256

圖 PLAN
A-3



申請地點
APPLICATION SITE

1



申請地點
APPLICATION SITE

2



申請地點
APPLICATION SITE

3

實地照片 SITE PHOTO

臨時狗場的規劃許可續期（為期3年）
元朗石崗丈量約份第114約地段第1353號A分段、
第1354號（部分）及第1355號A分段
RENEWAL OF PLANNING APPROVAL FOR TEMPORARY
DOG KENNELS FOR A PERIOD OF 3 YEARS
LOTS 1353 S.A, 1354 (PART) AND 1355 S.A
IN D.D.114, SHEK KONG, YUEN LONG

規劃署
PLANNING
DEPARTMENT



參考編號
REFERENCE No.
A/YL-SK/256

圖 PLAN
A-4a

本摘要圖於2019年6月21日擬備，
所根據的資料為攝於
2019年5月24日的實地照片
PLAN PREPARED ON 21.6.2019
BASED ON SITE PHOTOS
TAKEN ON 24.5.2019



申請地點
APPLICATION SITE

4



申請地點
APPLICATION SITE

5



申請地點
APPLICATION SITE

6

本摘要圖於2019年6月21日擬備，
所根據的資料為攝於
2019年5月24日的實地照片
PLAN PREPARED ON 21.6.2019
BASED ON SITE PHOTOS
TAKEN ON 24.5.2019

實地照片 SITE PHOTO

臨時狗場的規劃許可續期（為期3年）
元朗石崗丈量約份第114約地段第1353號A分段、
第1354號（部分）及第1355號A分段
RENEWAL OF PLANNING APPROVAL FOR TEMPORARY
DOG KENNELS FOR A PERIOD OF 3 YEARS
LOTS 1353 S.A, 1354 (PART) AND 1355 S.A
IN D.D.114, SHEK KONG, YUEN LONG

規劃署
PLANNING
DEPARTMENT



參考編號
REFERENCE No.
A/YL-SK/256

圖 PLAN
A-4b