

地圖列印於 2019 年 8 月 30 日

(資料來源:申請人於 15.10.2019 呈交的資料)  
 (Source : Applicant's Submission of 15.10.2019)

參考編號 REFERENCE No. A/YL-SK/269	繪圖 DRAWING A-1
--------------------------------------	-------------------

臨時露天存放待售或待出口汽車及臨時貨倉存放汽車零件  
 TPB/A/YL-SK/269  
 汽車停放及流量評估報告書

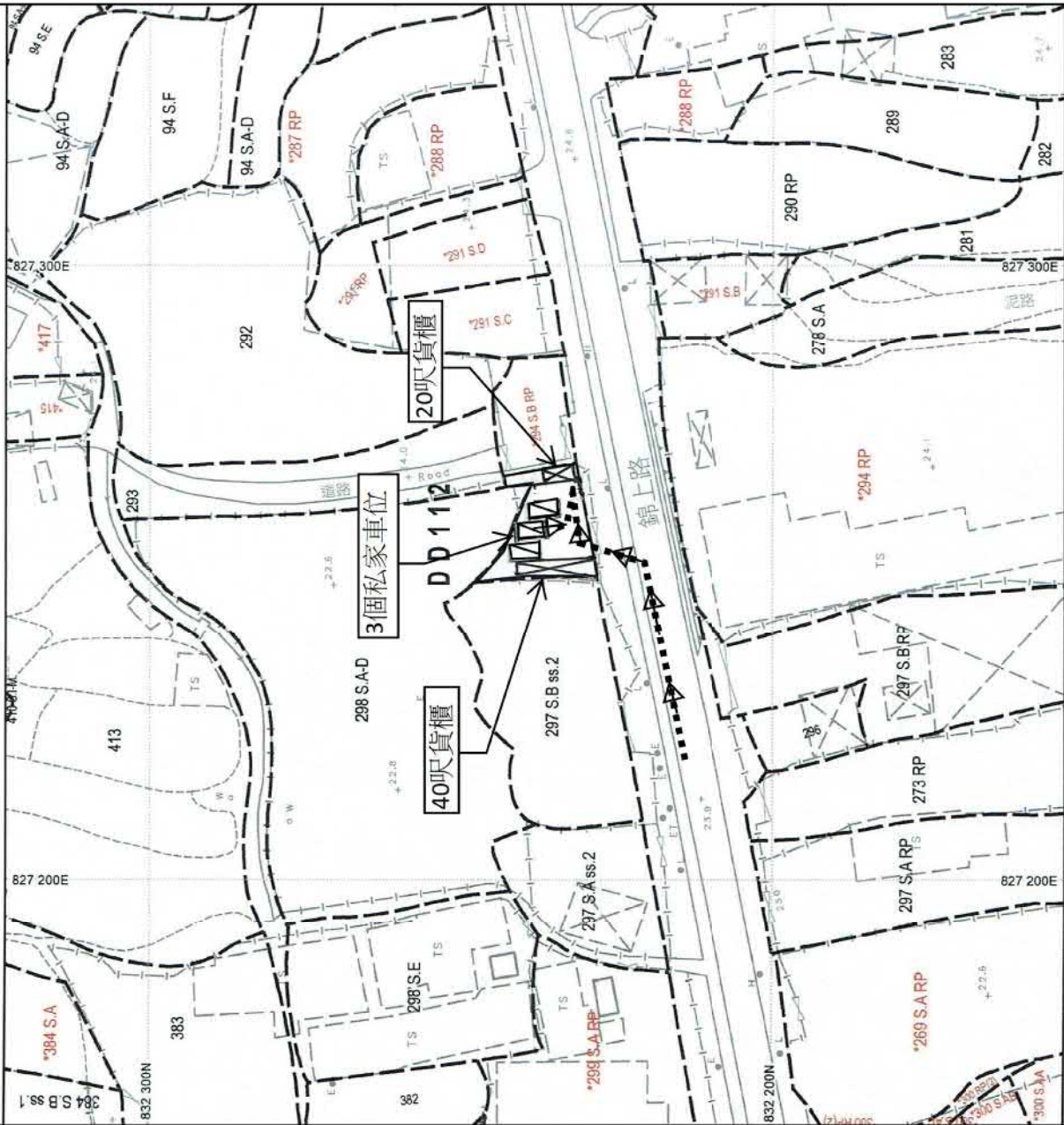

1. 我等車位早前在申請書內提及6個車位實屬不符，在此向貴處作出更正
- 2 在圖上我等已清楚列明三個私家車位的位置，每個呎吋為2.5米X 5米
- 3 三輛私家車的流量(我等只是將上述三車輛私家車作為後備用車，在有須要時才開出來使用，預計每星期使用約為五車次，及在早上10時後及在下午4時前回來因此絕對不會對錦上路的交通產生負面的影響。

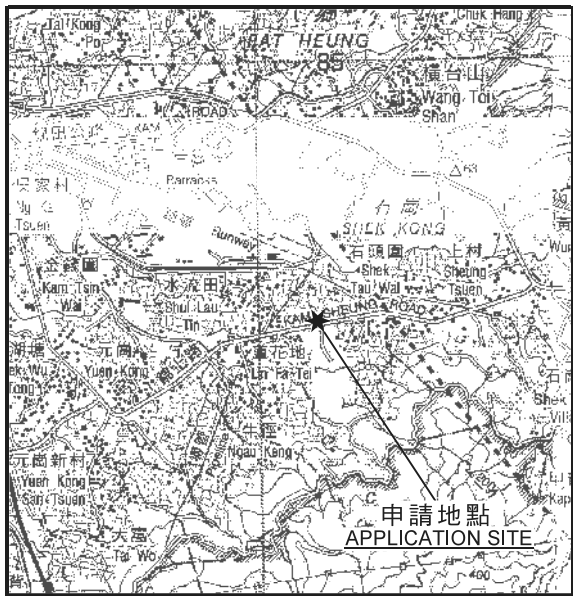

**要覽圖 KEY PLAN**

SCALE 1 : 50 000 比例尺

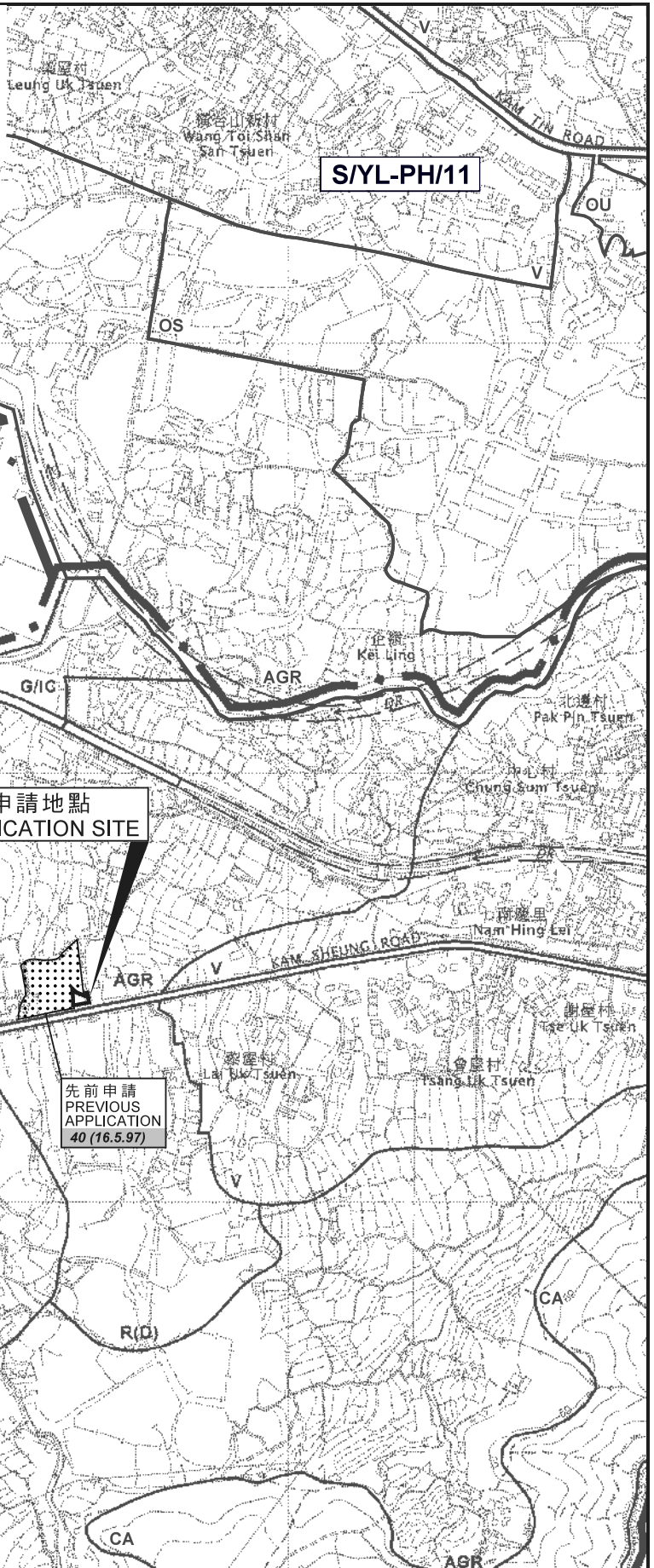

**圖例 LEGEND**

- 40 (16.5.97) 被拒絕的申請  
REJECTED APPLICATION
- 40 (16.5.97) 會議日期  
DATE OF MEETING
- 40 (16.5.97) 申請編號  
APPLICATION NUMBER

申請地點界線只作識別用  
APPLICATION SITE BOUNDARY  
FOR IDENTIFICATION PURPOSE ONLY

**位置圖 LOCATION PLAN**

臨時露天存放待售或待出口汽車  
及臨時貨倉存放汽車零件 (為期3年)  
元朗錦田錦上路丈量約份第112約地段第294號B分段第1小分段  
TEMPORARY OPEN STORAGE OF VEHICLES PRIOR TO SALE  
OR EXPORT AND TEMPORARY WAREHOUSE FOR  
STORAGE OF VEHICLE PARTS FOR A PERIOD OF 3 YEARS  
LOT 294 S.B SS.1 IN D.D. 112, KAM SHEUNG ROAD, KAM TIN, YUEN LONG  
SCALE 1 : 7 500 比例尺

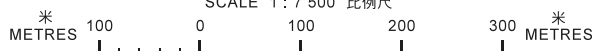

規劃署  
PLANNING  
DEPARTMENT



參考編號  
REFERENCE No.

**A/YL-SK/269**

圖 PLAN

**A-1**

本摘要圖於2019年12月5日擬備，  
所根據的資料為於2006年10月17日  
核准的分區計劃大綱圖編號 S/YL-SK/9  
EXTRACT PLAN PREPARED ON 5.12.2019  
BASED ON OUTLINE ZONING PLAN No.  
S/YL-SK/9 APPROVED ON 17.10.2006

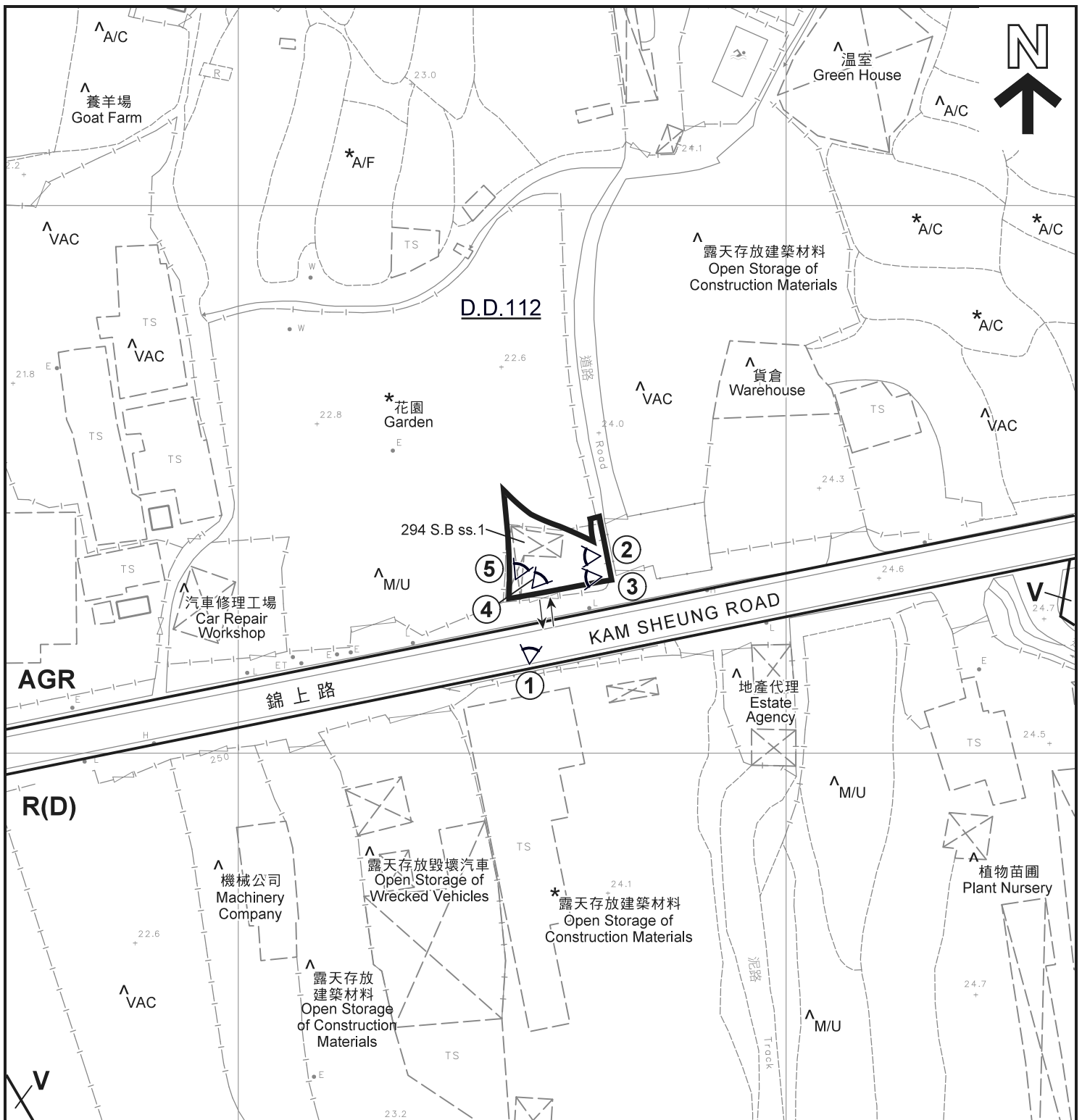

**圖例 LEGEND**

- 申請地點(界線只作識別用)  
APPLICATION SITE  
(BOUNDARY FOR IDENTIFICATION  
PURPOSE ONLY)
- R(D)** 住宅(丁類)  
RESIDENTIAL (GROUP D)
- AGR** 農業  
AGRICULTURE
- V** 鄉村式發展  
VILLAGE TYPE DEVELOPMENT

- DOM** 住用構築物  
DOMESTIC STRUCTURE
- A/F** 休耕農地  
FALLOW AGRICULTURAL LAND
- A/C** 常耕農地  
ACTIVE AGRICULTURAL LAND
- M/U** 荒地  
UNUSED LAND
- VAC** 空置  
VACANT
- 入口 / 出口  
INGRESS / EGRESS

- 實地照片的觀景點  
VIEWING POINT OF SITE PHOTO

**註釋 Notes:**

- (1) 2019年10月22日勘測的土地用途  
Land uses shown on this plan are in accordance with the land use survey conducted by the Planning Department on 22.10.2019
- (2) \* 土地用途跟1991年12月23日勘測的土地用途一致  
Indicates that the use is the same as that revealed by the land use survey conducted by the Planning Department on 23.12.1991
- (3) ^ 土地用途跟1991年12月23日勘測的土地用途有別  
Indicates that the use is different from that revealed by the land use survey conducted by the Planning Department on 23.12.1991

**平面圖 SITE PLAN**

臨時露天存放待售或待出口汽車  
及臨時貨倉存放汽車零件 (為期3年)  
元朗錦田錦上路丈量約份第112約地段第294號B分段第1小分段  
TEMPORARY OPEN STORAGE OF VEHICLES PRIOR TO SALE  
OR EXPORT AND TEMPORARY WAREHOUSE FOR  
STORAGE OF VEHICLE PARTS FOR A PERIOD OF 3 YEARS  
LOT 294 S.B SS.1 IN D.D. 112, KAM SHEUNG ROAD, KAM TIN, YUEN LONG

SCALE 1 : 1 000 比例尺

米 20 0 20 40 米  
METRES

規劃署  
**PLANNING  
DEPARTMENT**



參考編號  
REFERENCE No.  
**A/YL-SK/269**

圖 PLAN  
**A-2**

本摘要圖於2019年12月5日擬備，  
所根據的資料為測量圖編號6-NE-19A  
EXTRACT PLAN PREPARED ON 5.12.2019  
BASED ON SURVEY SHEET No. 6-NE-19A

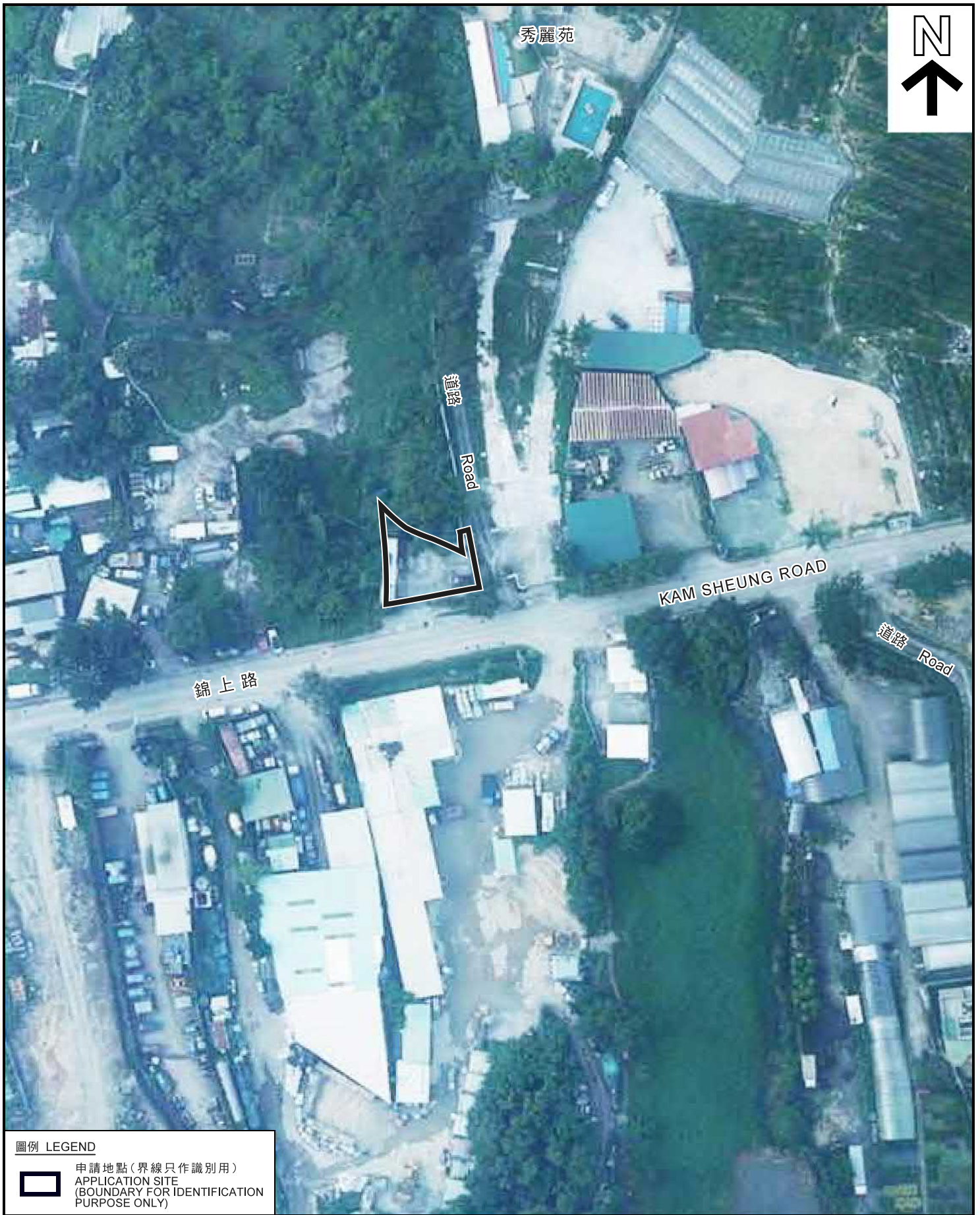

**圖例 LEGEND**



申請地點 (界線只作識別用)  
APPLICATION SITE  
(BOUNDARY FOR IDENTIFICATION  
PURPOSE ONLY)

本摘要圖於2019年12月5日擬備，所根據的資料為地政總署於2019年9月12日拍得的航攝照片編號 E063707C  
EXTRACT PLAN PREPARED ON 5.12.2019  
BASED ON AERIAL PHOTO No. E063707C  
TAKEN ON 12.9.2019  
BY LANDS DEPARTMENT

**航攝照片 AERIAL PHOTO**

臨時露天存放待售或待出口汽車  
及臨時貨倉存放汽車零件 (為期3年)  
元朗錦田錦上路丈量約份第112約地段第294號B分段第1小分段  
TEMPORARY OPEN STORAGE OF VEHICLES PRIOR TO SALE  
OR EXPORT AND TEMPORARY WAREHOUSE FOR  
STORAGE OF VEHICLE PARTS FOR A PERIOD OF 3 YEARS  
LOT 294 S.B SS.1 IN D.D. 112, KAM SHEUNG ROAD, KAM TIN, YUEN LONG

規劃署  
**PLANNING  
DEPARTMENT**



參考編號  
REFERENCE No.  
AYL-SK/269

圖 PLAN  
A-3



<p>本摘要圖於2019年12月5日擬備，所根據的資料為攝於2019年10月22日的實地照片          PLAN PREPARED ON 5.12.2019          BASED ON SITE PHOTOS          TAKEN ON 22.10.2019</p>	<p align="center"><b>實地照片 SITE PHOTO</b></p> <p align="center">臨時露天存放待售或待出口汽車          及臨時貨倉存放汽車零件（為期3年）          元朗錦田錦上路丈量約份第112約地段第294號B分段第1小分段          TEMPORARY OPEN STORAGE OF VEHICLES PRIOR TO SALE          OR EXPORT AND TEMPORARY WAREHOUSE FOR          STORAGE OF VEHICLE PARTS FOR A PERIOD OF 3 YEARS          LOT 294 S.B SS.1 IN D.D. 112, KAM SHEUNG ROAD, KAM TIN, YUEN LONG</p>	<p align="center"><b>規劃署          PLANNING          DEPARTMENT</b></p> <p align="center">參考編號          REFERENCE No.  <b>A/YL-SK/269</b></p>	<p align="center">  <b>圖 PLAN</b>  <b>A-4a</b></p>
---	---	--	---

錦上路  
KAM SHEUNG ROAD



本摘要圖於2019年12月5日擬備，  
所根據的資料為攝於  
2019年10月22日的實地照片  
PLAN PREPARED ON 5.12.2019  
BASED ON SITE PHOTOS  
TAKEN ON 22.10.2019

### 實地照片 SITE PHOTO

臨時露天存放待售或待出口汽車  
及臨時貨倉存放汽車零件（為期3年）  
元朗錦田錦上路丈量約份第112約地段第294號B分段第1小分段  
TEMPORARY OPEN STORAGE OF VEHICLES PRIOR TO SALE  
OR EXPORT AND TEMPORARY WAREHOUSE FOR  
STORAGE OF VEHICLE PARTS FOR A PERIOD OF 3 YEARS  
LOT 294 S.B SS.1 IN D.D. 112, KAM SHEUNG ROAD, KAM TIN, YUEN LONG

規劃署  
PLANNING  
DEPARTMENT



參考編號  
REFERENCE No.

A/YL-SK/269

圖 PLAN

A-4b