

# 地段索引圖 LOT INDEX PLAN

## 免責聲明

本圖則乃地段索引圖的複本，顯示地段界線的大概位置，包括根據政府撥地、臨時政府撥地、短期租約及政府土地租用牌照而臨時佔用土地的位置。臨時佔用土地的情況可憑藉短期通知出現或終止，因此應向有關的分區地政專員核證。本圖則所示的資料必須透過實地測量予以核實。當有更佳或新的地界證據時，地段索引圖可能會被修訂而無須事先通知。

## Disclaimer

This plan is a copy of the lot index plan showing the approximate location of lot boundaries, including the temporary occupation of land under Government Land Allocations, Temporary Government Land Allocations, Short Term Tenancies and Government Land Licences. The temporary occupation of land may be created or terminated at short notice and should be confirmed with the District Lands Officer. The information shown on this plan **MUST** be verified by field survey. The lot index plan may be revised without prior notification as better or new boundary evidence becomes available.



地政總署測繪處  
Survey and Mapping Office  
Lands Department

香港特別行政區政府 — 版權所有  
© Copyright reserved — Hong Kong SAR Government

事涉地契 (橙色標示)

比例尺 SCALE 1:1000  
metres 10 0 10 20 30 40 50 metres

DRAWING No. S/YL-SK/9/001

Locality : YUEN LONG
Lot Index Plan No. : YL0319102014
District Survey Office : Yuen Long
Date : 10-Oct-2014
Reference No. : 6-NE-14C,6-NE-19A



(資料來源: 申請人於 17.12.2019 呈交的資料)  
(Source : Applicant's Submission of 17.12.2019)

參考編號  
REFERENCE No.  
A/YL-SK/274

繪圖 DRAWING  
A-1



要覽圖 KEY PLAN

SCALE 1 : 50 000 比例尺

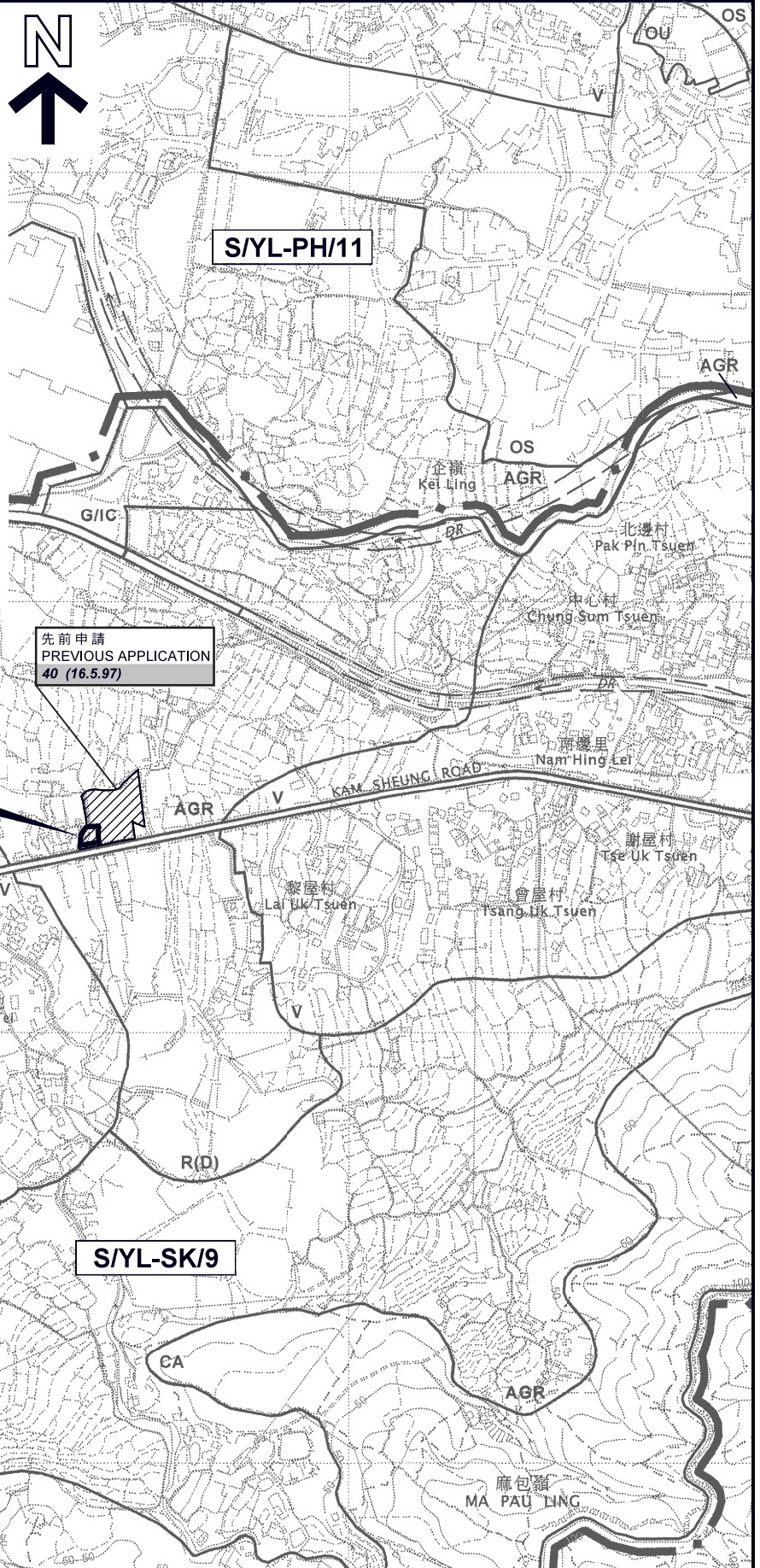

先前申請  
PREVIOUS APPLICATION  
40 (16.5.97)

申請地點  
APPLICATION SITE

S/YL-SK/9

圖例 LEGEND

- 40 (16.5.97) 被拒絕的申請  
REJECTED APPLICATION
- 40 (16.5.97) 會議日期  
DATE OF MEETING
- 40 (16.5.97) 申請編號  
APPLICATION NUMBER

申請地點界線只作識別用  
APPLICATION SITE BOUNDARY  
FOR IDENTIFICATION PURPOSE ONLY

位置圖 LOCATION PLAN

臨時汽車保養工場 (為期3年)  
元朗石崗蓮花地丈量約份第112約  
地段第297號A分段第2小分段 (部分)  
TEMPORARY VEHICLE MAINTENANCE WORKSHOP  
FOR A PERIOD OF 3 YEARS  
LOT 297 S.A ss.2 (PART) IN D.D. 112, LIN FA TEI,  
SHEK KONG, YUEN LONG

SCALE 1 : 7 500 比例尺

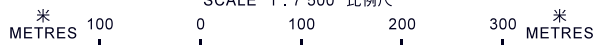

規劃署  
PLANNING  
DEPARTMENT



參考編號  
REFERENCE No.  
A/YL-SK/274

圖 PLAN  
A-1

本摘要圖於2020年1月20日擬備，  
所根據的資料為於2006年10月17日  
核准的分區計劃大綱圖編號 S/YL-SK/9  
EXTRACT PLAN PREPARED ON 20.1.2020  
BASED ON OUTLINE ZONING PLAN No.  
S/YL-SK/9 APPROVED ON 17.10.2006

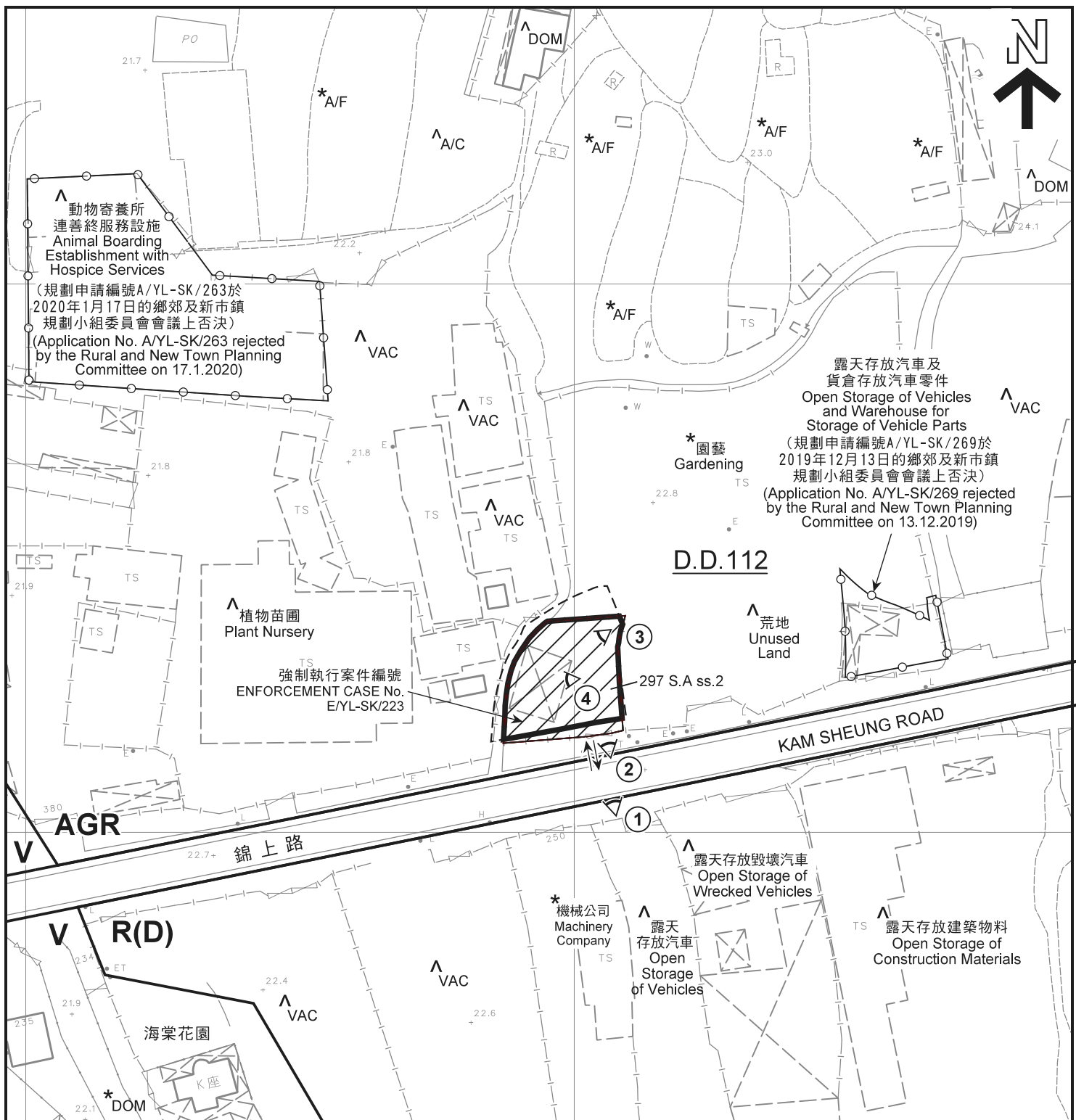

**圖例 LEGEND**

- 申請地點 (界線只作識別用)  
APPLICATION SITE (BOUNDARY FOR IDENTIFICATION PURPOSE ONLY)
- V** 鄉村式發展  
VILLAGE TYPE DEVELOPMENT
- AGR** 農業  
AGRICULTURE
- R(D)** 住宅(丁類)  
RESIDENTIAL (GROUP D)

- A/C** 常耕農地  
ACTIVE AGRICULTURAL LAND
- A/F** 休耕農地  
FALLOW AGRICULTURAL LAND
- DOM** 住用構築物  
DOMESTIC STRUCTURE
- VAC** 空置  
VACANT
- 入口/出口  
INGRESS / EGRESS
- 實地照片的觀景點  
VIEWING POINT OF SITE PHOTO

**註釋 Notes :**

- (1) 2019年12月24日勘测的土地用途  
Land uses shown on this plan are in accordance with the land use survey conducted by the Planning Department on 24.12.2019
- (2) \* 土地用途跟1991年12月23日勘测的土地用途一致  
Indicates that the use is the same as that revealed by the land use survey conducted by the Planning Department on 23.12.1991
- (3) ^ 土地用途跟1991年12月23日勘测的土地用途有别  
Indicates that the use is different from that revealed by the land use survey conducted by the Planning Department on 23.12.1991

**平面圖 SITE PLAN**

臨時汽車保養工場 (為期3年)  
元朗石崗蓮花地丈量約份第112約  
地段第297號A分段第2小分段 (部分)  
TEMPORARY VEHICLE MAINTENANCE WORKSHOP  
FOR A PERIOD OF 3 YEARS  
LOT 297 S.A ss.2 (PART) IN D.D. 112, LIN FA TEI,  
SHEK KONG, YUEN LONG

SCALE 1:1 000 比例尺

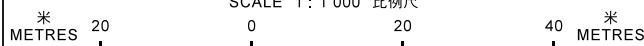

本摘要圖於2020年1月23日擬備，所根據的資料為測量圖編號 6-NE-19A  
EXTRACT PLAN PREPARED ON 23.1.2020  
BASED ON SURVEY SHEET No.  
6-NE-19A

規劃署  
**PLANNING  
DEPARTMENT**



參考編號  
REFERENCE No.  
**A/YL-SK/274**

**圖 PLAN**  
A-2

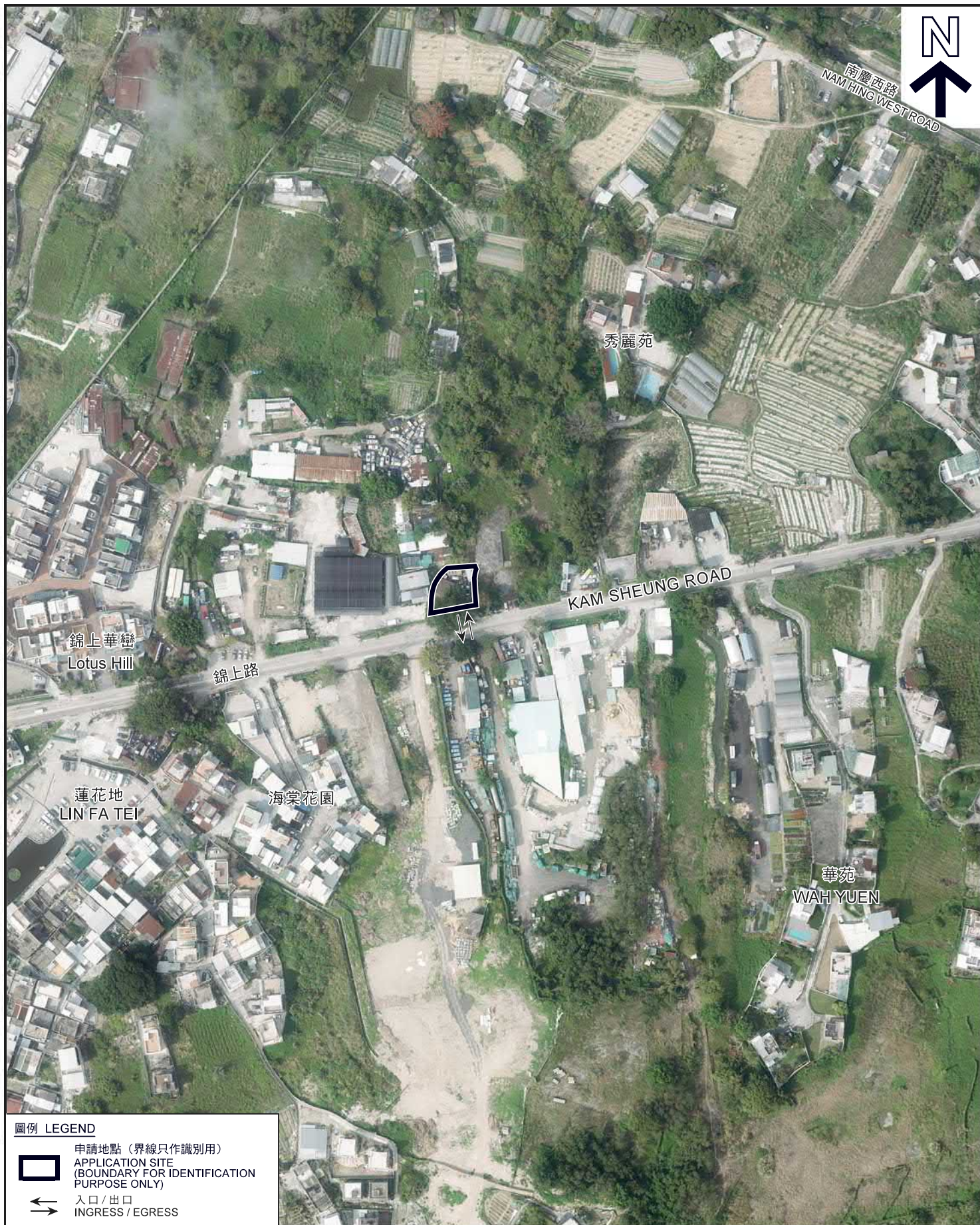

圖例 LEGEND

-  申請地點 (界線只作識別用)  
APPLICATION SITE  
(BOUNDARY FOR IDENTIFICATION  
PURPOSE ONLY)
-  入口 / 出口  
INGRESS / EGRESS

本摘要圖於2020年1月23日擬備，所根據的資料為地政總署於2018年3月13日拍得的航攝照片編號E035402C  
EXTRACT PLAN PREPARED ON 23.1.2020  
BASED ON AERIAL PHOTO No.  
E035402C TAKEN ON 13.3.2018  
BY LANDS DEPARTMENT

**航攝照片 AERIAL PHOTO**  
臨時汽車保養工場 (為期3年)  
元朗石崗蓮花地丈量約份第112約  
地段第297號A分段第2小分段 (部分)  
TEMPORARY VEHICLE MAINTENANCE WORKSHOP  
FOR A PERIOD OF 3 YEARS  
LOT 297 S.A ss.2 (PART) IN D.D. 112, LIN FA TEI,  
SHEK KONG, YUEN LONG

規 劃 署  
PLANNING  
DEPARTMENT



參考編號  
REFERENCE No.  
A/YL-SK/274

圖 PLAN  
A-3



申請地點界線只作識別用  
APPLICATION SITE BOUNDARY FOR IDENTIFICATION PURPOSE ONLY

**實地照片 SITE PHOTO**

臨時汽車保養工場（為期3年）  
元朗石崗蓮花地丈量約份第112約  
地段第297號A分段第2小分段（部分）  
TEMPORARY VEHICLE MAINTENANCE WORKSHOP  
FOR A PERIOD OF 3 YEARS  
LOT 297 S.A ss.2 (PART) IN D.D. 112, LIN FA TEI,  
SHEK KONG, YUEN LONG

規劃署  
PLANNING  
DEPARTMENT



參考編號  
REFERENCE No.  
AYL-SK/274

圖 PLAN  
A-4

本摘要圖於2020年1月21日擬備，  
所根據的資料為攝於  
2019年12月24日的實地照片  
PLAN PREPARED ON 21.1.2020  
BASED ON SITE PHOTOS  
TAKEN ON 24.12.2019