

存放待售汽車位置平面圖

錦田公路

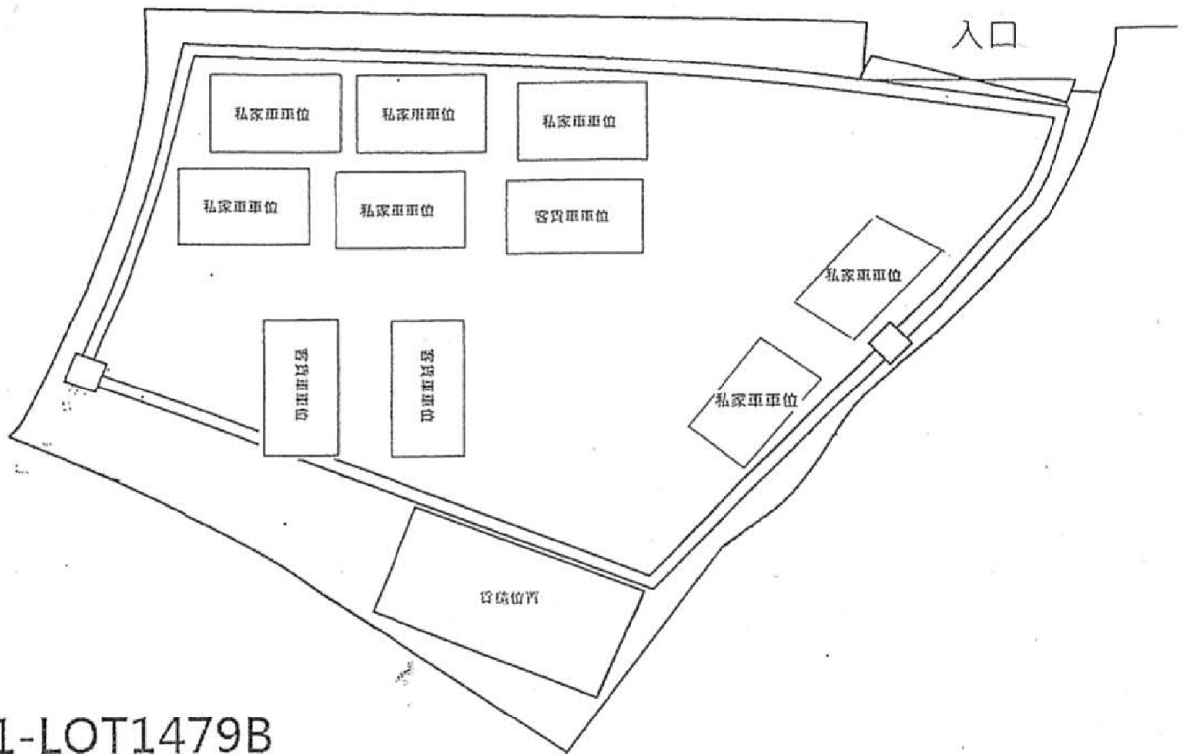

DD111-LOT1479B

每部私家車(約12呎長X6呎寬 高2米以下)

每部客貨車(約16呎長X6呎寬 高2米以上)

場地內所停放及運作的車輛不會超過3.3噸·私家車7輛和客貨車3輛。

車輛長度不會超過5.3米·寬度不會超過3.3米。

(摘錄自申請人於 11. 11. 2020 提交的申請書)
(Extract from Applicant's
Submission of 11.11.2020)

參考編號
REFERENCE No.
AYL-PH/865

繪圖 DRAWING
A-1

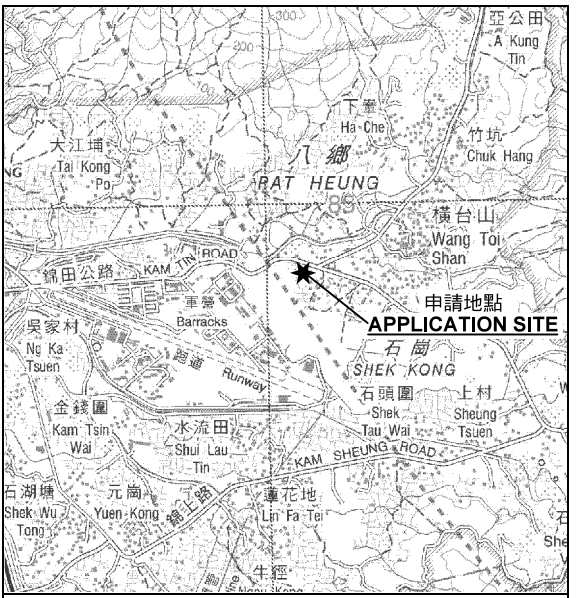
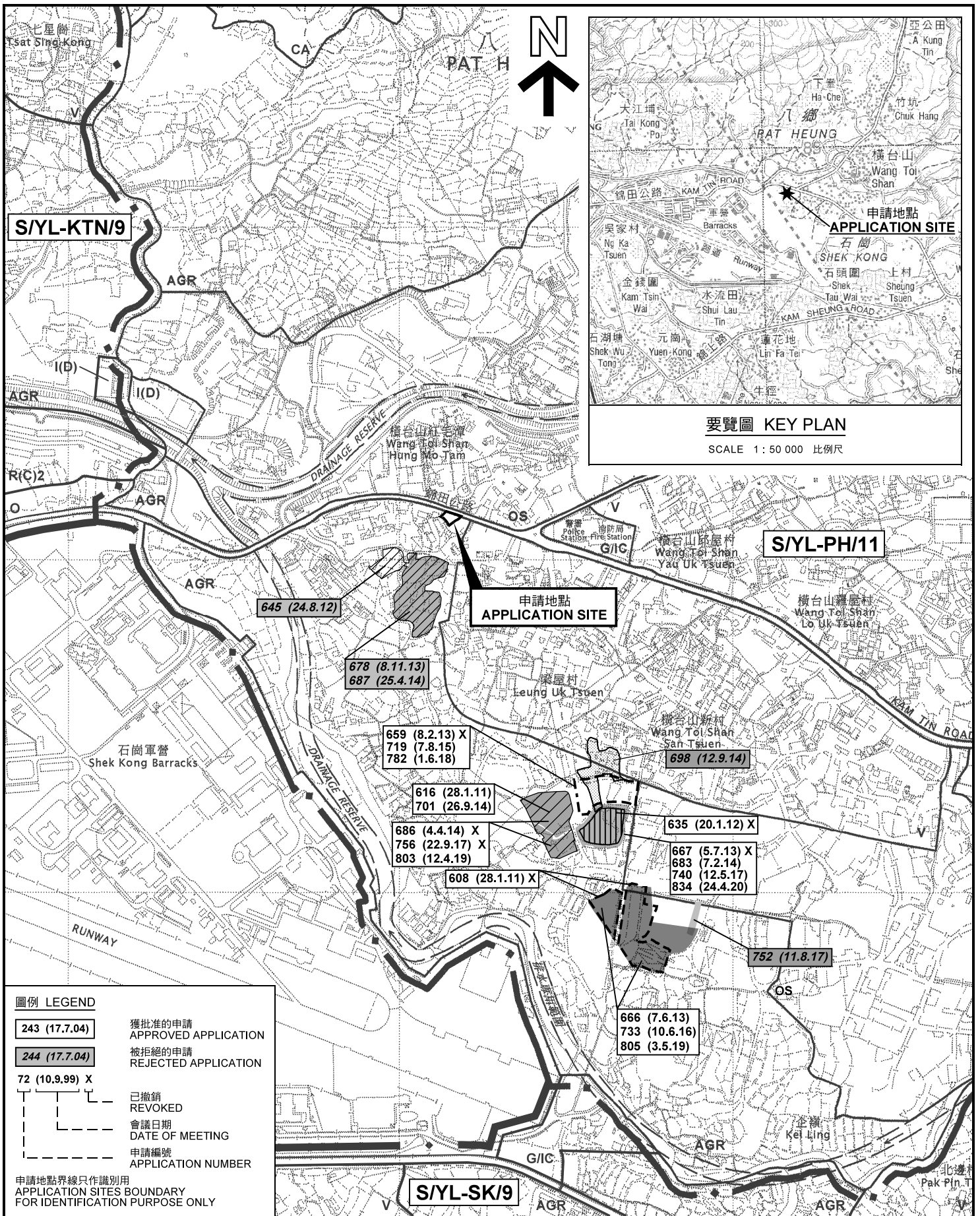

要覽圖 KEY PLAN

SCALE 1 : 50 000 比例尺

圖例 LEGEND

- 243 (17.7.04)** 獲批准的申請 APPROVED APPLICATION
- 244 (17.7.04)** 被拒絕的申請 REJECTED APPLICATION
- 72 (10.9.99) X** 已撤銷 REVOKED
- 會議日期 DATE OF MEETING
- 申請編號 APPLICATION NUMBER

申請地點界線只作識別用
APPLICATION SITES BOUNDARY
FOR IDENTIFICATION PURPOSE ONLY

位置圖及同類申請 LOCATION PLAN WITH SIMILAR APPLICATIONS

臨時露天存放 (待售私家車及客貨車) (為期 3 年)
元朗八鄉錦田公路梁屋村丈量約份第 111 約地段
第 1479 號B分段及毗連政府土地
TEMPORARY OPEN STORAGE (PRIVATE CAR AND
VANS PRIOR TO SALE) FOR A PERIOD OF 3 YEARS
LOT 1479 S.B IN D.D. 111 AND ADJACENT GOVERNMENT LAND,
LEUNG UK TSUEN, KAM TIN ROAD,
PAT HEUNG, YUEN LONG

SCALE 1 : 7 500 比例尺
米 100 0 100 200 300 米
METRES

規劃署
PLANNING
DEPARTMENT



參考編號
REFERENCE No.
A/YL-PH/865

圖 PLAN
A-1a

本摘要圖於2020年12月17日擬備，
所根據的資料為於2006年10月17日
核准的分區計劃大綱圖編號 S/YL-PH/11
EXTRACT PLAN PREPARED ON 17.12.2020
BASED ON OUTLINE ZONING PLAN No.
S/YL-PH/11 APPROVED ON 17.10.2006

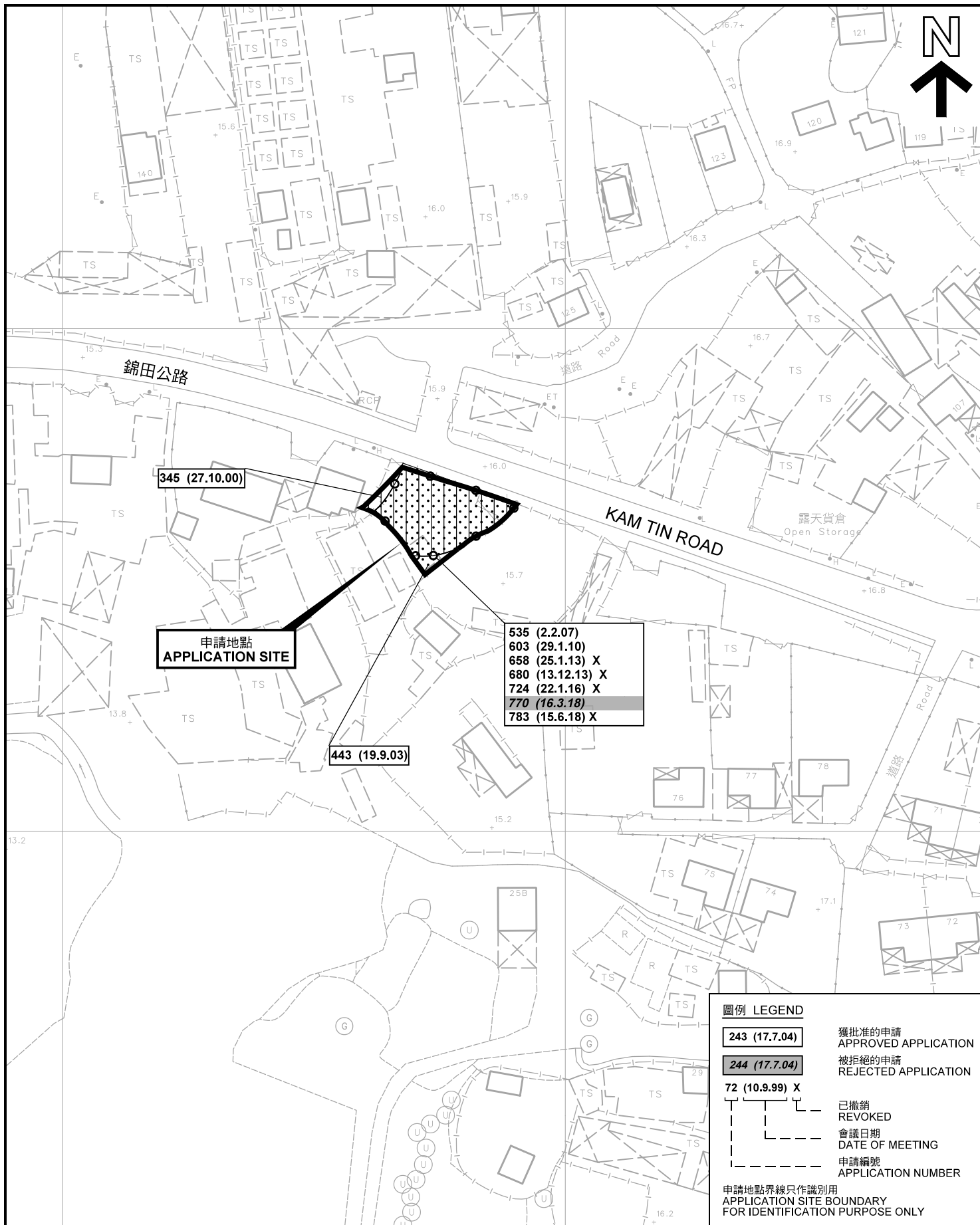

先前申請圖 PREVIOUS APPLICATION PLAN

臨時露天存放 (待售私家車及客貨車) (為期 3 年)
元朗八鄉錦田公路梁屋村丈量約份第 111 約地段
第 1479 號B分段及毗連政府土地
TEMPORARY OPEN STORAGE (PRIVATE CAR AND VANS PRIOR TO SALE) FOR A PERIOD OF 3 YEARS
LOT 1479 S.B IN D.D. 111 AND ADJACENT GOVERNMENT LAND,
LEUNG UK TSUEN, KAM TIN ROAD,
PAT HEUNG, YUEN LONG

SCALE 1 : 1 000 比例尺

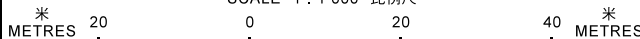

本摘要圖於2020年12月21日擬備，所根據的資料為測量圖編號 6-NE-8D, 9C, 13B及 14A
EXTRACT PLAN PREPARED ON 21.12.2020
BASED ON SURVEY SHEETS No. 6-NE-8D,9C,13B & 14A

**規劃署
PLANNING
DEPARTMENT**



參考編號
REFERENCE No.
AYL-PH/865

圖 PLAN
A-1b

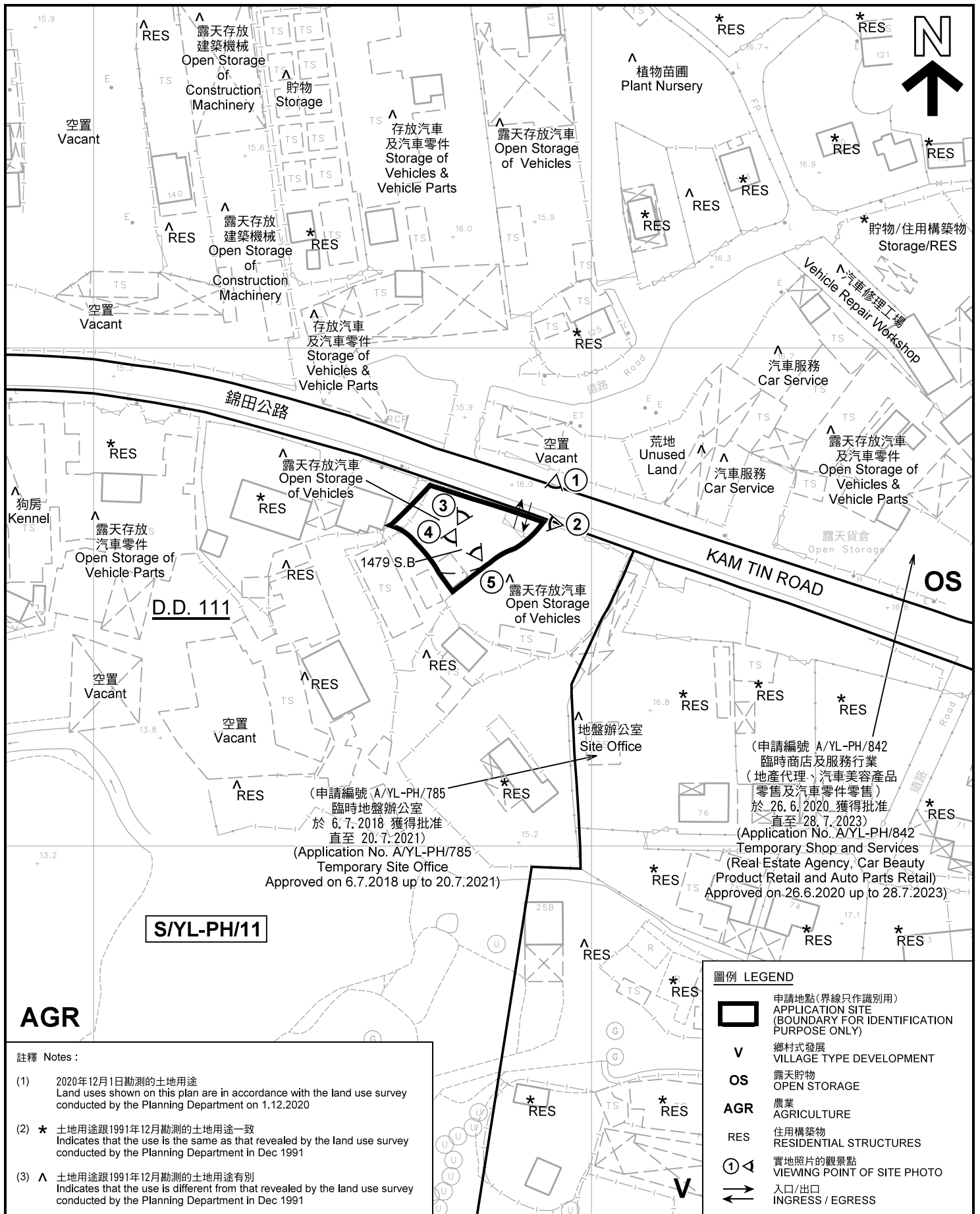

- 註釋 Notes :**
- (1) 2020年12月1日勘測的土地用途
Land uses shown on this plan are in accordance with the land use survey conducted by the Planning Department on 1.12.2020
 - (2) * 土地用途跟1991年12月勘測的土地用途一致
Indicates that the use is the same as that revealed by the land use survey conducted by the Planning Department in Dec 1991
 - (3) ^ 土地用途跟1991年12月勘測的土地用途有別
Indicates that the use is different from that revealed by the land use survey conducted by the Planning Department in Dec 1991

圖例 LEGEND

- 申請地點(界線只作識別用)
APPLICATION SITE (BOUNDARY FOR IDENTIFICATION PURPOSE ONLY)
- 鄉村式發展
VILLAGE TYPE DEVELOPMENT
- 露天貯物
OPEN STORAGE
- 農業
AGRICULTURE
- 住用構築物
RESIDENTIAL STRUCTURES
- 實地照片的觀景點
VIEWING POINT OF SITE PHOTO
- 入口/出口
INGRESS / EGRESS

本摘要圖於2020年12月21日擬備，所根據的資料為測量圖編號 6-NE-8D, 9C, 13B 及 14A
EXTRACT PLAN PREPARED ON 21.12.2020
BASED ON SURVEY SHEETS No. 6-NE-8D, 9C, 13B & 14A

平面圖 SITE PLAN

臨時露天存放(待售私家車及客貨車)(為期3年)
元朗八鄉錦田公路梁屋村丈量約份第111約地段
第1479 S.B 分段及毗連政府土地
TEMPORARY OPEN STORAGE (PRIVATE CAR AND VANS PRIOR TO SALE) FOR A PERIOD OF 3 YEARS
LOT 1479 S.B IN D.D. 111 AND ADJACENT GOVERNMENT LAND,
LEUNG UK TSUEN, KAM TIN ROAD,
PAT HEUNG, YUEN LONG

SCALE 1 : 1 000 比例尺

**規劃署
PLANNING
DEPARTMENT**

參考編號
REFERENCE No.
A/YL-PH/865

圖 PLAN
A-2

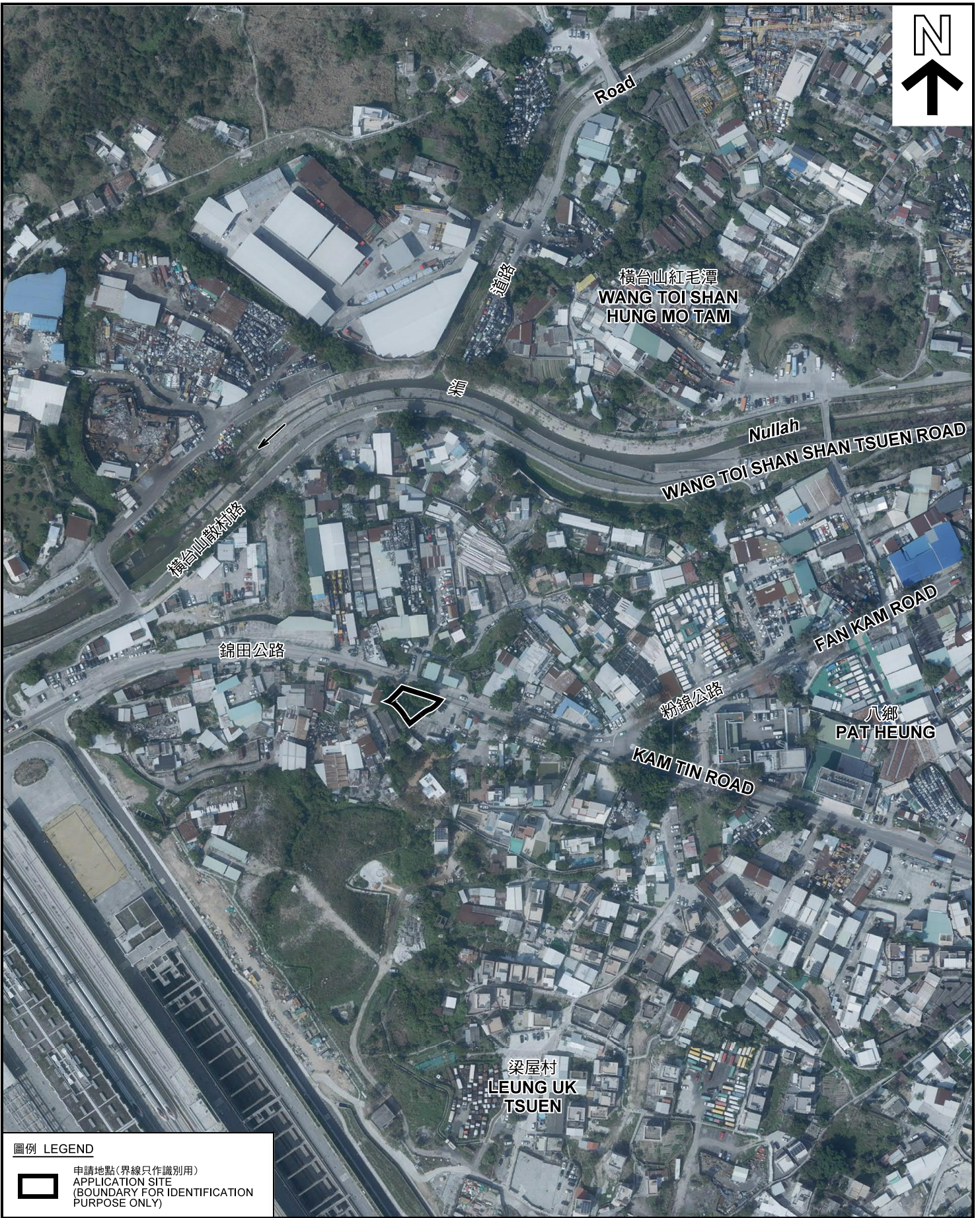

圖例 LEGEND



申請地點(界線只作識別用)
APPLICATION SITE
(BOUNDARY FOR IDENTIFICATION
PURPOSE ONLY)

本摘要圖於2020年12月21日擬備，所根據的資料為地政總署於2020年2月18日拍得的航攝照片編號 E089251C
EXTRACT PLAN PREPARED ON 21.12.2020
BASED ON AERIAL PHOTO No.
E089251C TAKEN ON 18.2.2020
BY LANDS DEPARTMENT

航攝照片 AERIAL PHOTO

臨時露天存放(待售私家車及客貨車)(為期3年)
元朗八鄉錦田公路梁屋村丈量約份第111約地段
第1479號B分段及毗連政府土地
TEMPORARY OPEN STORAGE (PRIVATE CAR AND
VANS PRIOR TO SALE) FOR A PERIOD OF 3 YEARS
LOT 1479 S.B IN D.D. 111 AND ADJACENT GOVERNMENT LAND,
LEUNG UK TSUEN, KAM TIN ROAD,
PAT HEUNG, YUEN LONG

規劃署
PLANNING
DEPARTMENT



參考編號
REFERENCE No.
AYL-PH/865

圖 PLAN
A-3

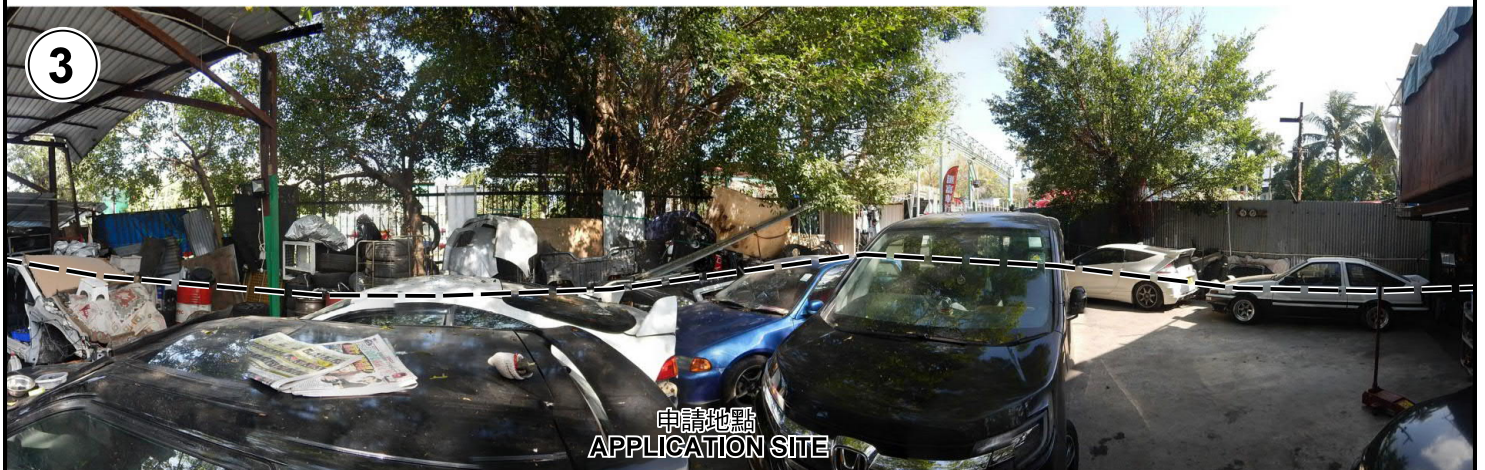

申請地點界線只作識別用 APPLICATION SITE BOUNDARY FOR IDENTIFICATION PURPOSE ONLY

實地照片 SITE PHOTOS

臨時露天存放（待售私家車及客貨車）（為期 3 年）
 元朗八鄉錦田公路梁屋村丈量約份第 111 約地段
 第 1479 號B分段及毗連政府土地
 TEMPORARY OPEN STORAGE (PRIVATE CAR AND
 VANS PRIOR TO SALE) FOR A PERIOD OF 3 YEARS
 LOT 1479 S.B IN D.D. 111 AND ADJACENT GOVERNMENT LAND,
 LEUNG UK TSUEN, KAM TIN ROAD,
 PAT HEUNG, YUEN LONG

規劃署
 PLANNING
 DEPARTMENT



本圖於2020年12月9日擬備，所根據的資料為攝於2020年12月1日的實地照片
 PLAN PREPARED ON 9.12.2020
 BASED ON SITE PHOTOS
 TAKEN ON 1.12.2020

參考編號
 REFERENCE No.
 A/YL-PH/865

圖 PLAN
 A-4a



申請地點界線只作識別用 APPLICATION SITE BOUNDARY FOR IDENTIFICATION PURPOSE ONLY

實地照片 SITE PHOTOS

本圖於2020年12月9日擬備，所根據的資料為攝於2020年12月1日的實地照片
 PLAN PREPARED ON 9.12.2020
 BASED ON SITE PHOTOS
 TAKEN ON 1.12.2020

臨時露天存放（待售私家車及客貨車）（為期 3 年）
 元朗八鄉錦田公路梁屋村丈量約份第 111 約地段
 第 1479 號B分段及毗連政府土地
 TEMPORARY OPEN STORAGE (PRIVATE CAR AND
 VANS PRIOR TO SALE) FOR A PERIOD OF 3 YEARS
 LOT 1479 S.B IN D.D. 111 AND ADJACENT GOVERNMENT LAND,
 LEUNG UK TSUEN, KAM TIN ROAD,
 PAT HEUNG, YUEN LONG

規劃署
 PLANNING
 DEPARTMENT



參考編號
 REFERENCE No.
 A/YL-PH/865

圖 PLAN
 A-4b