

G.F.A. = 40.82 sqm

REQUIRED FOOD PREP. AREA (18%) = 7.3476 sqm

PROPOSED FOOD PREP. AREA = 7.609 sqm

TYPE OF LICENCE : LIGHT REFRESHMENT RESTAURANT

FUEL : ELECTRICITY ONLY

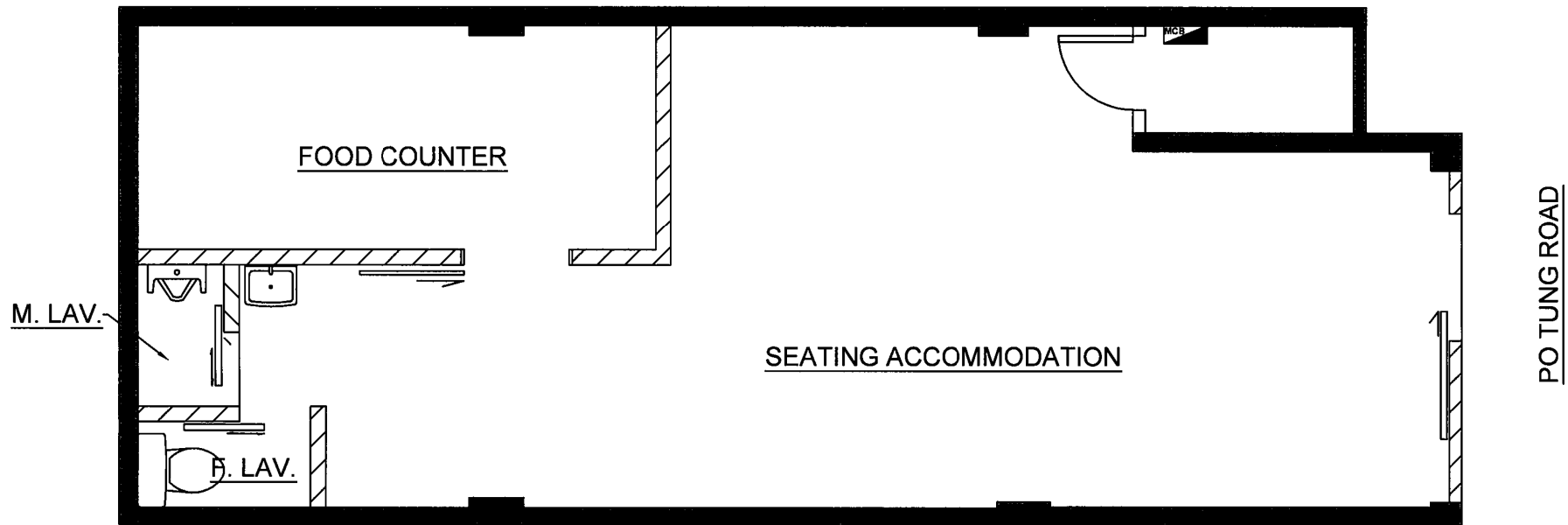

 柏林工程顧問有限公司 BERLIN CONSULTANCY SERVICES LTD. Unit B, 6/F., Hang Seng Centre, 95-97 Tung Chau Street, Tai Kok Tsui, Kowloon. Tel: 2397 3392 Fax: 2397 3396	SHOPSIGN: ---	TITLE: PROPOSED LAYOUT PLAN	SCALE:	DWG BY: JESSE CHAU
	PROJECT: G/F., 11A PO TUNG ROAD, SAI KUNG, NEW TERRITORIES	DATE: 30-06-2020	DWG NO. 20-132-LA	JOB NO. 20-132

(資料來源 : 由申請人提供的擬議發展藍圖)
(Source : Proposed Layout Plan supplied by the Applicant)

參考編號
REFERENCE No.
A/SK-PK/259

繪圖
DRAWING
A-1

Layout Plan of the Premises

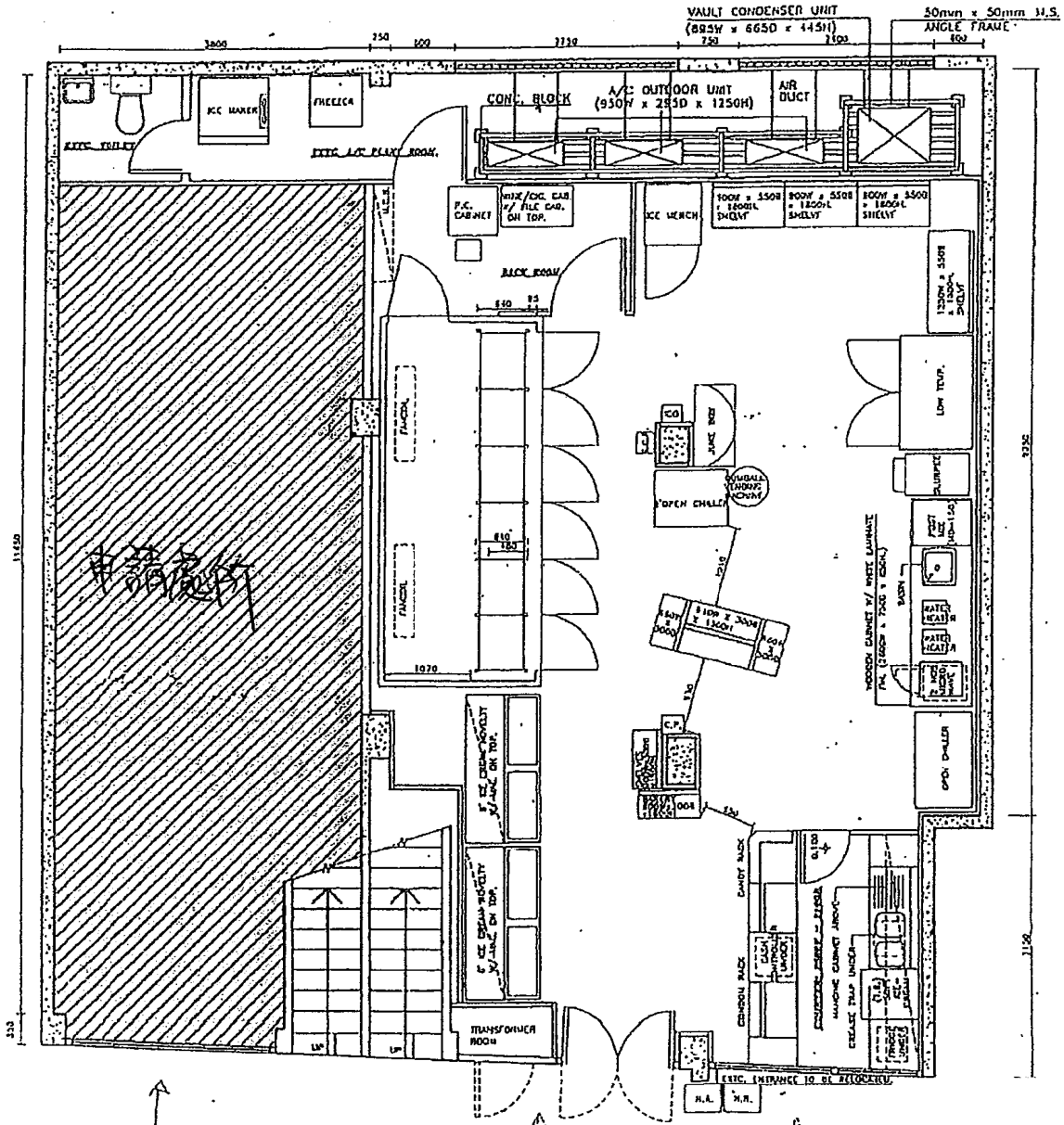

LAYOUT PLAN

11A, G/F
Po Tung Road
(Block B)

15, G/F
Po Tung Road
(Block C)

15A, G/F
Po Tung Road
(Block D)

For and on behalf of
BONAFIDE FASHIONOLOGY LIMITED
布莉姬服裝有限公司

[Signature]
Authorized Signature(s)



要覽圖 KEY PLAN

SCALE 1 : 50 000 比例尺

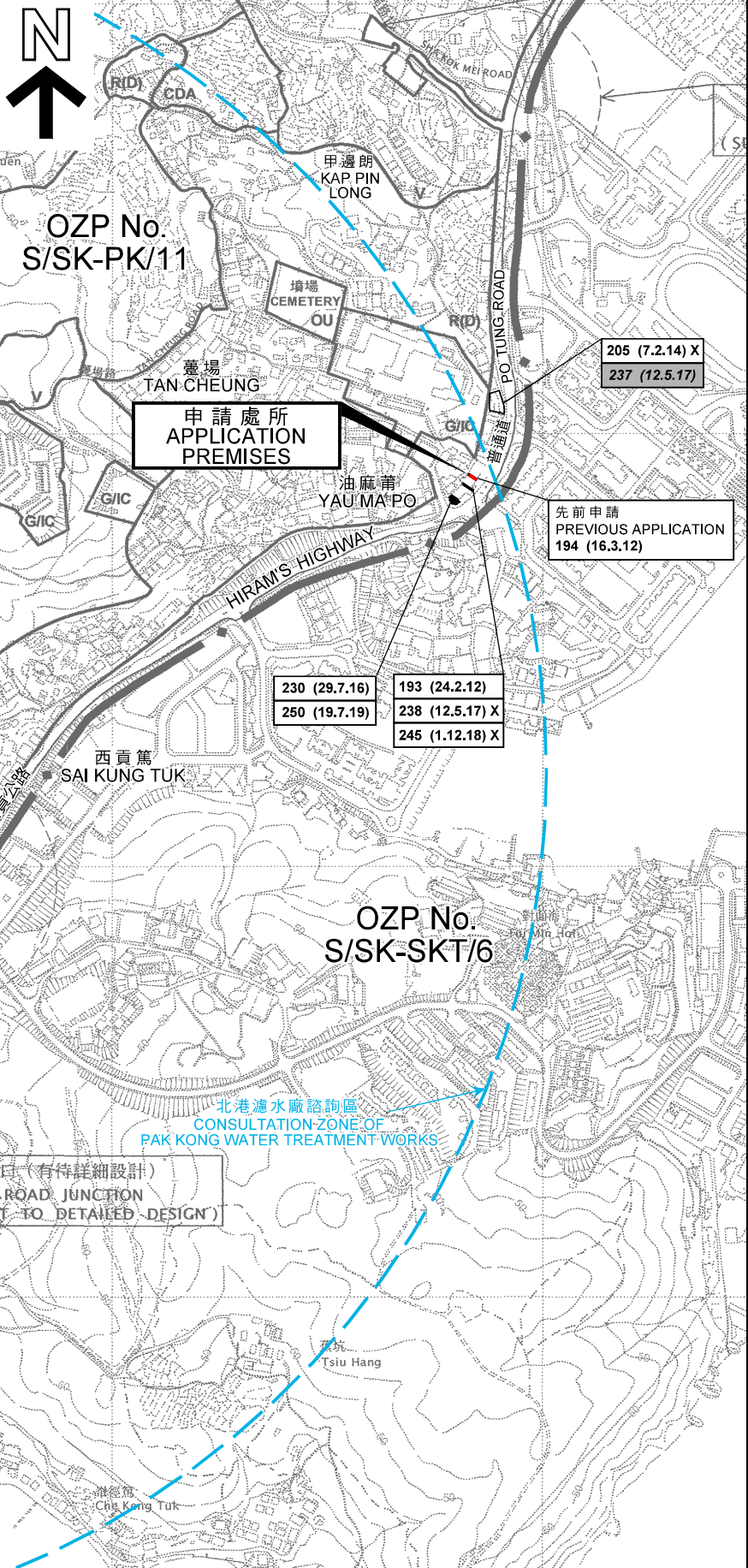

圖例 LEGEND

- 130 (9.1.04) 獲批准的申請 APPROVED APPLICATION
- 237 (12.5.17) 被拒絕的申請 REJECTED APPLICATION
- 238 (12.5.17) X 已撤銷 REVOKED
- 會議日期 DATE OF MEETING
- 申請編號 APPLICATION NUMBER

申請處所界線只作識別用
APPLICATION PREMISES BOUNDARY
FOR IDENTIFICATION PURPOSE ONLY

位置圖 LOCATION PLAN

臨時食肆(餐廳) (為期3年)
西貢普通道11A地下丈量約份第221約地段第1813號(部分)
TEMPORARY EATING PLACE (RESTAURANT)
FOR A PERIOD OF 3 YEARS
G/F, 11A PO TUNG ROAD, LOT 1813 (PART) IN D.D.221, SAI KUNG

米 SCALE 1 : 7 500 比例尺 米
METRES 100 0 100 200 300 METRES

規劃署
**PLANNING
DEPARTMENT**



參考編號
REFERENCE No.
A/SK-PK/259

圖 PLAN
A-1

本摘要圖於2020年9月16日擬備，
所根據的資料為於2006年10月17日
核准的分區計劃大綱圖編號S/SK-PK/11
EXTRACT PLAN PREPARED ON 16.9.2020
BASED ON OUTLINE ZONING PLAN No.
S/SK-PK/11 APPROVED ON 17.10.2006

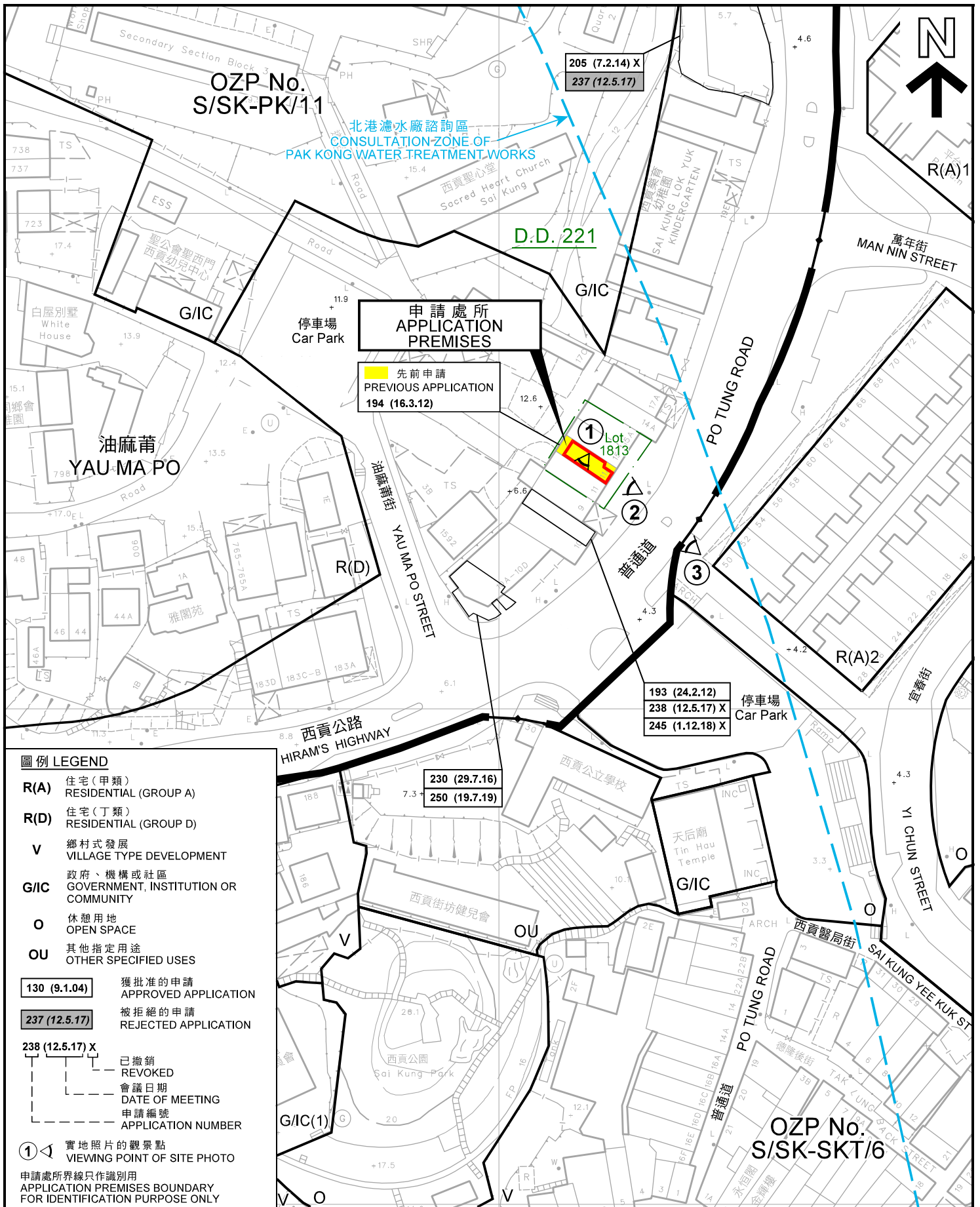

平面圖 SITE PLAN

臨時食肆(餐廳) (為期3年)
西貢普通道11A地下丈量約份第221約地段第1813號(部分)
TEMPORARY EATING PLACE (RESTAURANT)
FOR A PERIOD OF 3 YEARS
G/F, 11A PO TUNG ROAD, LOT 1813 (PART) IN D.D.221, SAI KUNG

SCALE 1 : 1 000 比例尺

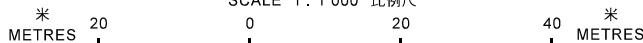

**規劃署
PLANNING
DEPARTMENT**



參考編號
REFERENCE No.
A/SK-PK/259

圖 PLAN
A-2

本摘要圖於2020年9月16日擬備，
所根據的資料為測量圖編號
8-SW-11B和11D
EXTRACT PLAN PREPARED ON 16.9.2020
BASED ON SURVEY SHEETS No.
8-SW-11B & 11D

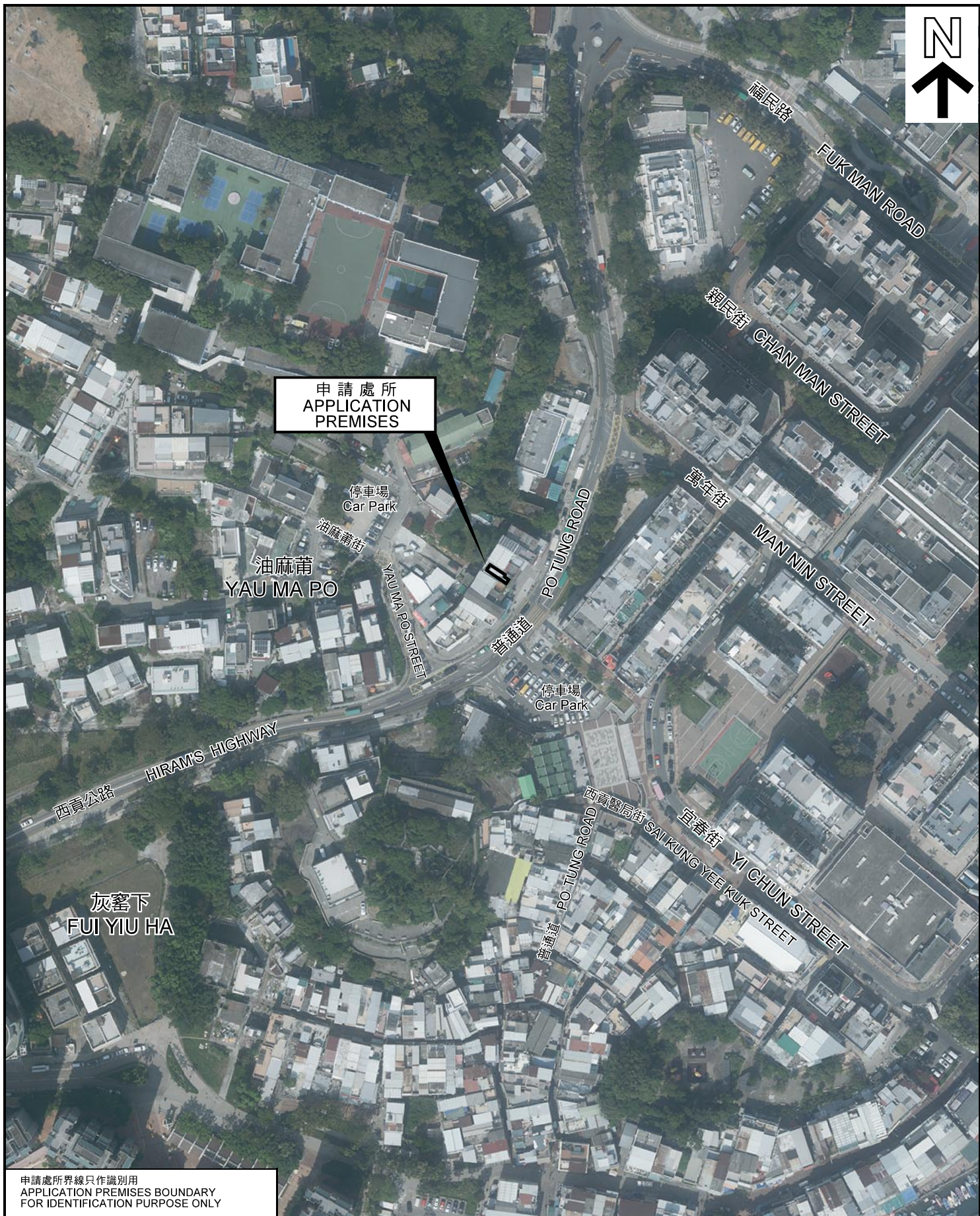

申請處所界線只作識別用
APPLICATION PREMISES BOUNDARY
FOR IDENTIFICATION PURPOSE ONLY

本摘要圖於2020年9月16日擬備，
所根據的資料為地政總署
於2019年11月7日拍得的
航攝照片編號E077641C
EXTRACT PLAN PREPARED ON 16.9.2020
BASED ON AERIAL PHOTO No. E077641C
TAKEN ON 7.11.2019
BY LANDS DEPARTMENT

航攝照片 AERIAL PHOTO

臨時食肆（餐廳）（為期3年）
西貢普通道11A地下丈量約份第221約地段第1813號（部分）
TEMPORARY EATING PLACE (RESTAURANT)
FOR A PERIOD OF 3 YEARS
G/F, 11A PO TUNG ROAD, LOT 1813 (PART) IN D.D.221, SAI KUNG

規 劃 署
PLANNING
DEPARTMENT



參考編號
REFERENCE No.
A/SK-PK/259

圖 PLAN
A-3

1



2



申請處所界線只作識別用
APPLICATION PREMISES BOUNDARY FOR IDENTIFICATION PURPOSE ONLY

實地照片 SITE PHOTO

臨時食肆（餐廳）（為期3年）
西貢普通道 1 1 A 地下丈量約份第 2 2 1 約地段第 1 8 1 3 號（部分）
TEMPORARY EATING PLACE (RESTAURANT)
FOR A PERIOD OF 3 YEARS
G/F, 11A PO TUNG ROAD, LOT 1813 (PART) IN D.D.221, SAI KUNG

規劃署
PLANNING
DEPARTMENT



參考編號
REFERENCE No.
A/SK-PK/259

圖 PLAN
A-4a

本圖於2020年9月16日擬備，所根據的資料為攝於2020年8月28日的實地照片
PLAN PREPARED ON 16.9.2020 BASED ON SITE PHOTOS TAKEN ON 28.8.2020

3



申請處所
APPLICATION
PREMISES

普通道 PO TUNG ROAD

申請處所界線只作識別用
APPLICATION PREMISES BOUNDARY FOR IDENTIFICATION PURPOSE ONLY

本圖於2020年9月16日擬備，所根據的資料為攝於2020年8月28日的實地照片
PLAN PREPARED ON 16.9.2020
BASED ON SITE PHOTOS TAKEN ON 28.8.2020

實地照片 SITE PHOTO

臨時食肆（餐廳）（為期3年）
西貢普通道11A地下丈量約份第221約地段第1813號（部分）
TEMPORARY EATING PLACE (RESTAURANT)
FOR A PERIOD OF 3 YEARS
G/F, 11A PO TUNG ROAD, LOT 1813 (PART) IN D.D.221, SAI KUNG

規劃署
PLANNING
DEPARTMENT



參考編號
REFERENCE No.
A/SK-PK/259

圖 PLAN
A-4b