

Plan B (Proposed Master Layout Plan)

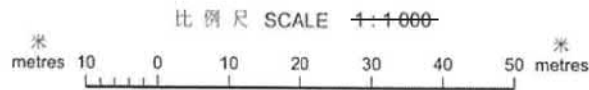
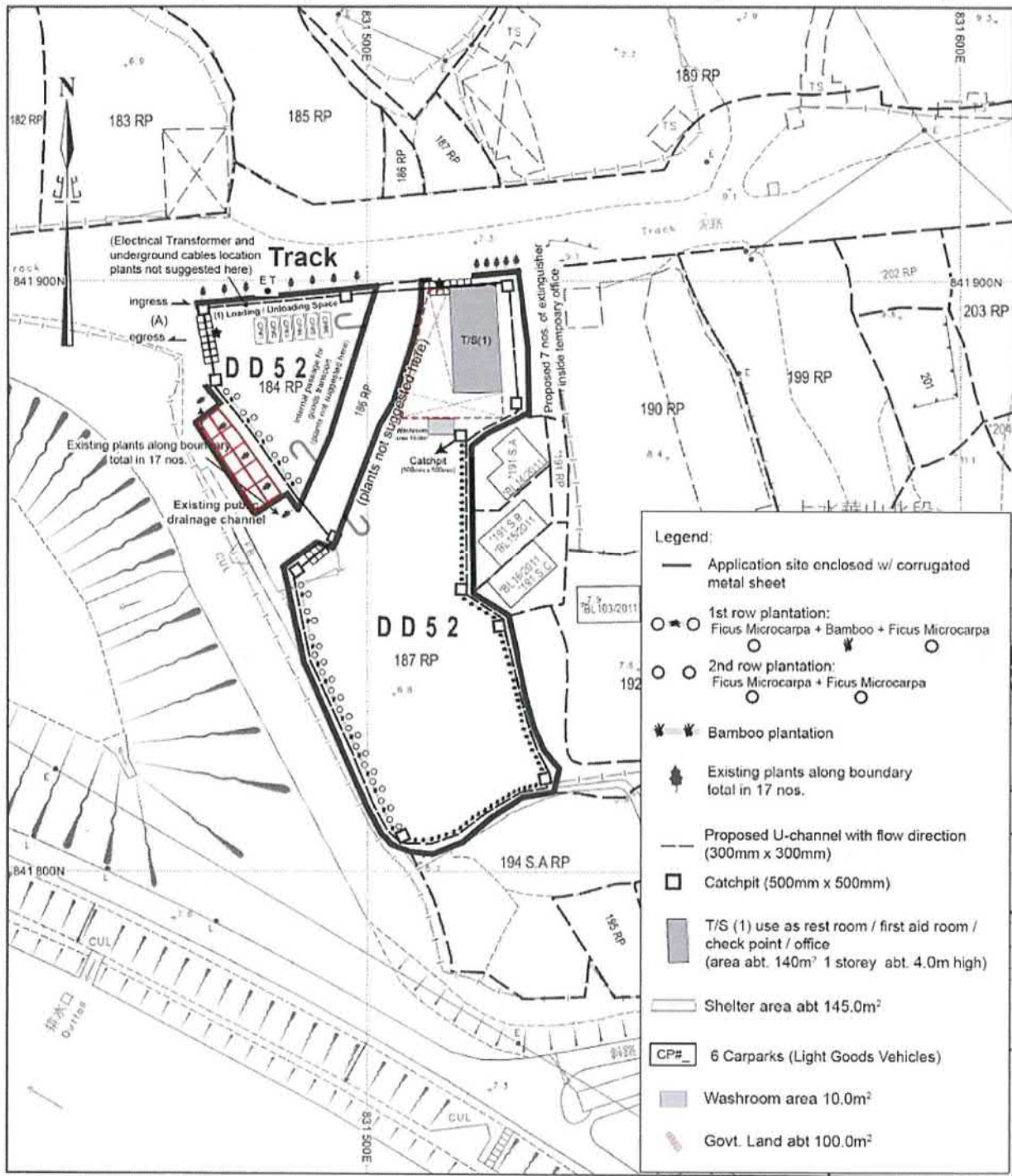

Locality : DD52 LOTS 184RP & 187RP (part)
 Lot Index Plan No. : ND1342022014
 District Survey Office : North
 Date of Sketch : 6-Mar-2019
 Reference No. : 3-SW-1B, 3-SW-2A

By Kwong Kei Lee Fanling
 粉嶺廣奇利

參考編號
 REFERENCE No. A/NE-FTA/190

繪圖 DRAWING A-1

(來源 : 附件 I)
 (Source : Appendix I)



要覽圖 KEY PLAN

SCALE 1 : 50 000 比例尺

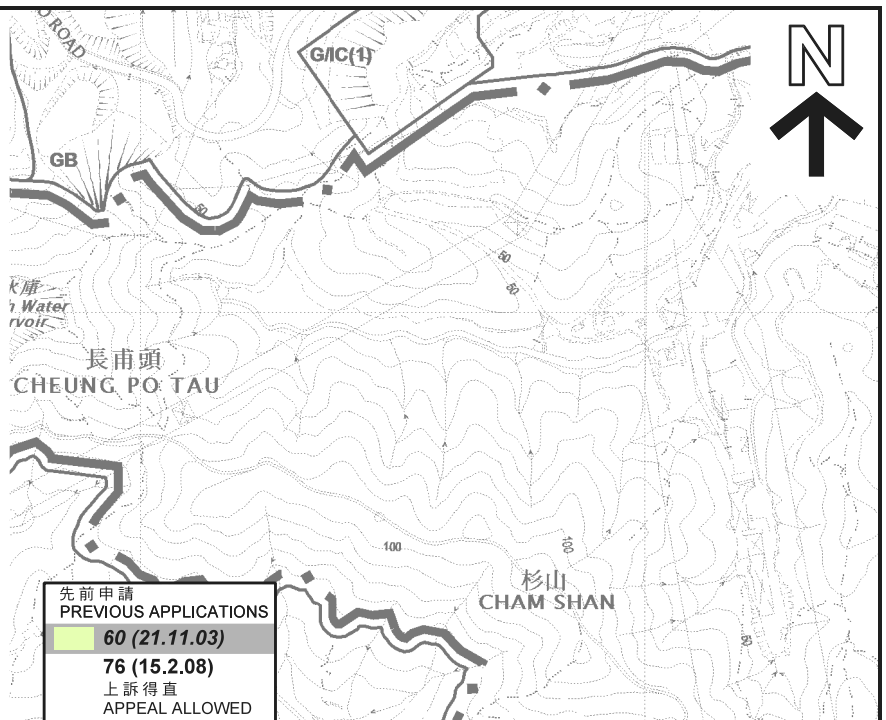

先前申請
PREVIOUS APPLICATIONS
60 (21.11.03)
76 (15.2.08)
上訴得直
APPEAL ALLOWED

先前申請
PREVIOUS APPLICATIONS
103 (20.11.11 X)
106 (2.6.13 X)
139 (25.7.14)
160 (15.7.16)

先前申請
PREVIOUS APPLICATIONS
DPA 13 (4.12.92)
DPA 21 (3.9.93)

先前申請
PREVIOUS APPLICATION
DPA 25 (15.10.93)

**申請地點
APPLICATION SITE**

先前申請
PREVIOUS APPLICATION
DPA 11 (23.10.92)

S/NE-FLN/2 覆蓋的範圍
AREA COVERED BY
S/NE-FLN/2

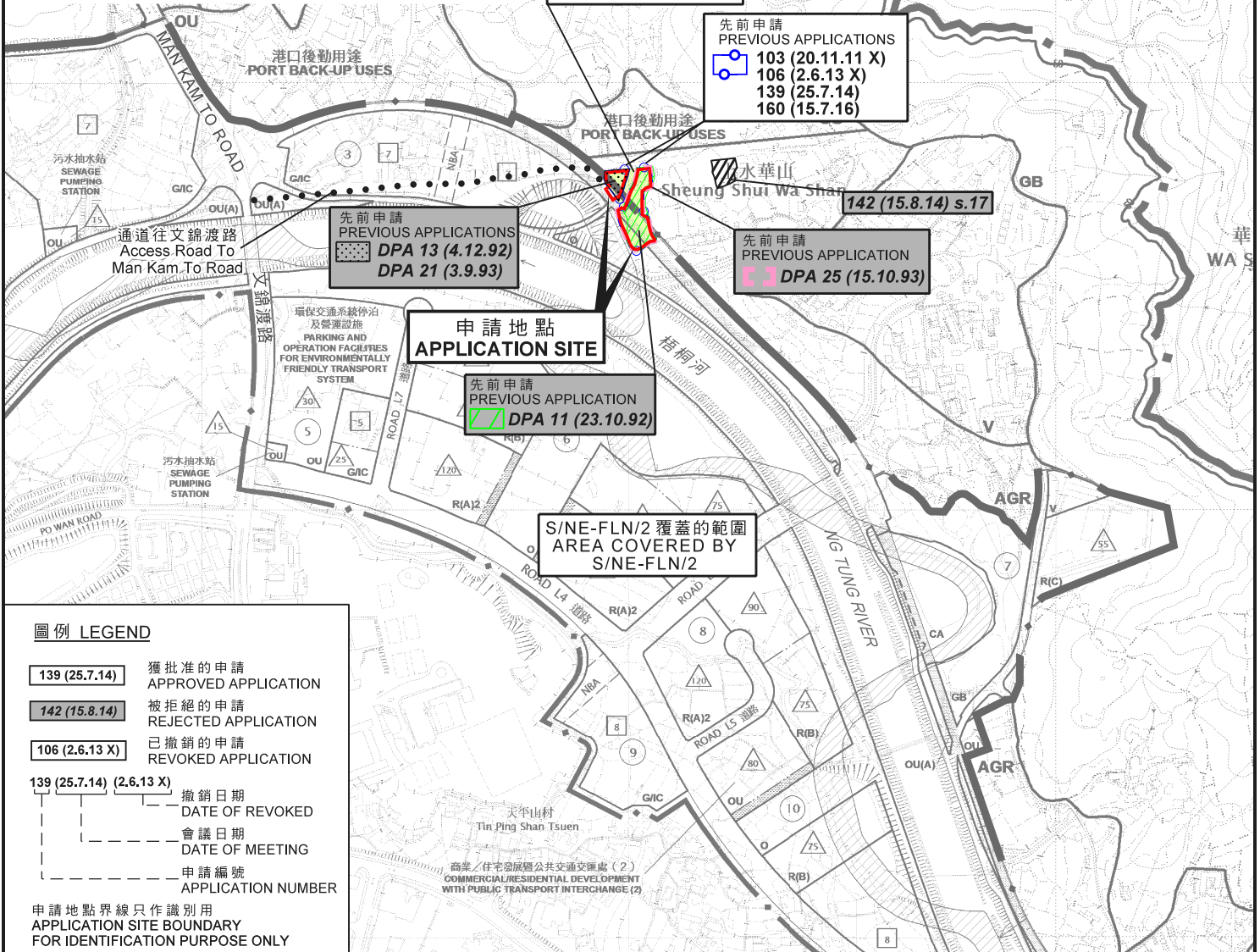

圖例 LEGEND

- 139 (25.7.14) 獲批准的申請
APPROVED APPLICATION
 - 142 (15.8.14) 被拒絕的申請
REJECTED APPLICATION
 - 106 (2.6.13 X) 已撤銷的申請
REVOKED APPLICATION
 - 139 (25.7.14) (2.6.13 X) 撤銷日期
DATE OF REVOKED
 - 139 (25.7.14) (2.6.13 X) 會議日期
DATE OF MEETING
 - 139 (25.7.14) (2.6.13 X) 申請編號
APPLICATION NUMBER
- 申請地點界線只作識別用
APPLICATION SITE BOUNDARY
FOR IDENTIFICATION PURPOSE ONLY

位置圖 LOCATION PLAN

臨時露天存放建築材料 (為期3年)
新界上水水華山丈量約份第52約地段第184號餘段及
第187號餘段 (部分) 和毗連政府土地
TEMPORARY OPEN STORAGE OF
CONSTRUCTION MATERIALS FOR A PERIOD OF 3 YEARS
LOTS 184 RP AND 187 RP (PART) IN D.D. 52 AND
ADJOINING GOVERNMENT LAND,
SHEUNG SHUI WA SHAN, SHEUNG SHUI, N.T.
SCALE 1 : 7 500 比例尺



**規劃署
PLANNING
DEPARTMENT**



參考編號
REFERENCE No.
A/NE-FTA/190

**圖 PLAN
A-1a**

本摘要圖於2019年6月25日擬備，
所根據的資料為於2017年12月5日核准的
分區計劃大綱圖編號S/NE-FTA/16和
2015年6月16日核准的分區計劃大綱圖
編號S/FLN/2
EXTRACT PLAN PREPARED ON 25.6.2019
BASED ON OUTLINE ZONING PLAN
No. S/NE-FTA/16 APPROVED ON 5.12.2017
AND OUTLINE ZONING PLAN No. S/FLN/2
APPROVED ON 16.6.2015

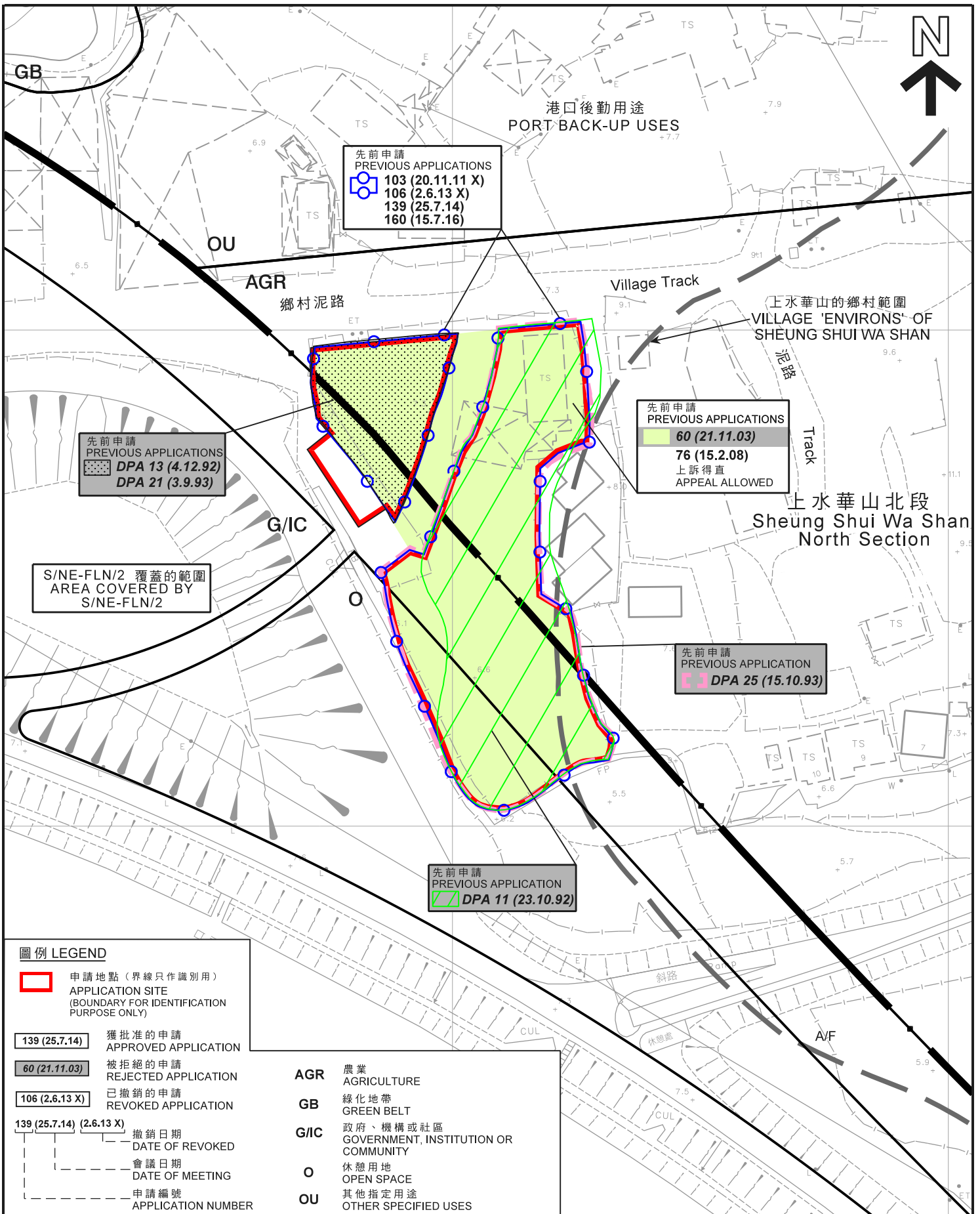

先申請圖 PREVIOUS APPLICATION PLAN

臨時露天存放建築材料 (為期3年)
新界上水華山丈量約份第52約地段第184號餘段及
第187號餘段 (部分) 和毗連政府土地
TEMPORARY OPEN STORAGE OF
CONSTRUCTION MATERIALS FOR A PERIOD OF 3 YEARS
LOTS 184 RP AND 187 RP (PART) IN D.D. 52 AND
ADJOINING GOVERNMENT LAND,
SHEUNG SHUI WA SHAN, SHEUNG SHUI, N.T.

SCALE 1 : 1 000 比例尺

米 20 0 20 40 米
METRES

規劃署
PLANNING
DEPARTMENT



參考編號
REFERENCE No.

A/NE-FTA/190

圖 PLAN
A-1b

本摘要圖於2019年6月25日擬備，
所根據的資料為測量圖編號
3-SW-1B及2A
EXTRACT PLAN PREPARED ON 25.6.2019
BASED ON SURVEY SHEETS No.
3-SW-1B & 2A

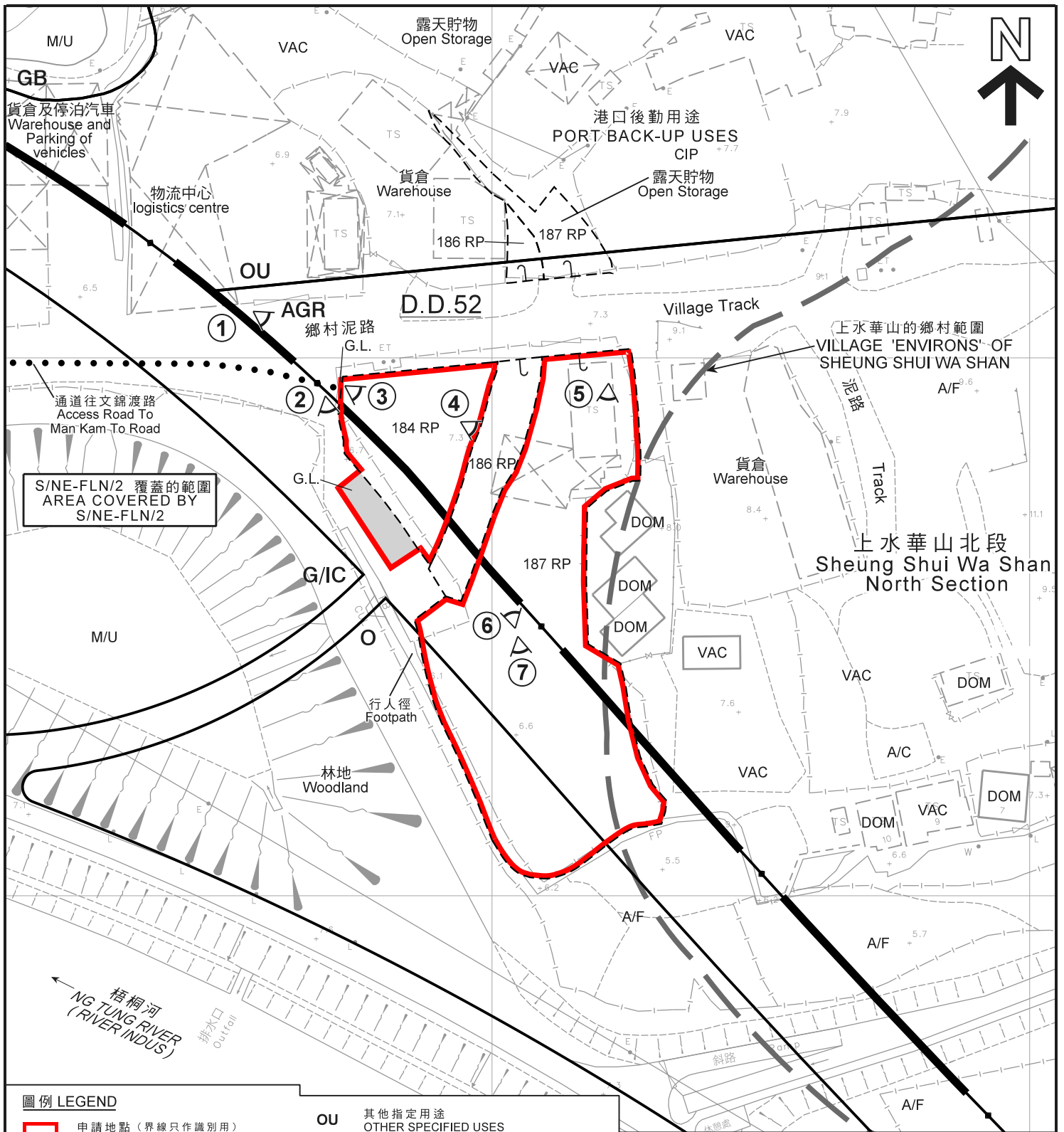

圖例 LEGEND

- 申請地點 (界線只作識別用)
APPLICATION SITE
(BOUNDARY FOR IDENTIFICATION
PURPOSE ONLY)
- AGR** 農業
AGRICULTURE
- GB** 綠化地帶
GREEN BELT
- G/IC** 政府、機構或社區
GOVERNMENT, INSTITUTION OR
COMMUNITY
- O** 休憩用地
OPEN SPACE

- OU** 其他指定用途
OTHER SPECIFIED USES
- A/C** 常耕農地
ACTIVE AGRICULTURAL LAND
- A/F** 休耕農地
FALLOW AGRICULTURAL LAND
- CIP** 建築中
CONSTRUCTION IN PROGRESS
- DOM** 住用構築物
DOMESTIC STRUCTURE
- M/U** 荒地
UNUSED LAND

- VAC** 空置
VACANT
- G.L.** 政府土地
GOVERNMENT LAND
- 1 ◀ 實地照片的觀景點
VIEWING POINT OF SITE PHOTO

註釋 Note:

(1) 2019年6月20日勘測的土地用途
Land uses shown on this plan are in accordance with the land use survey conducted by the Planning Department on 20.6.2019

平面圖 SITE PLAN

臨時露天存放建築材料 (為期3年)
新界上水水華山丈量約份第52約地段第184號餘段及
第187號餘段 (部分) 和毗連政府土地
TEMPORARY OPEN STORAGE OF
CONSTRUCTION MATERIALS FOR A PERIOD OF 3 YEARS
LOTS 184 RP AND 187 RP (PART) IN D.D. 52 AND
ADJOINING GOVERNMENT LAND,
SHEUNG SHUI WA SHAN, SHEUNG SHUI, N.T.

SCALE 1 : 1 000 比例尺

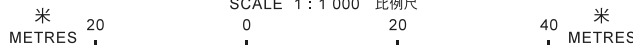

本摘要圖於2019年6月25日擬備，
所根據的資料為測量圖編號
3-SW-1B及2A
EXTRACT PLAN PREPARED ON 25.6.2019
BASED ON SURVEY SHEETS No.
3-SW-1B & 2A

**規劃署
PLANNING
DEPARTMENT**



參考編號
REFERENCE No.
A/NE-FTA/190

**圖 PLAN
A-2**



圖例 LEGEND

-  申請地點 (界線只作識別用)
APPLICATION SITE
(BOUNDARY FOR IDENTIFICATION
PURPOSE ONLY)

本摘要圖於2019年6月25日擬備，
所根據的資料為地政總署
於2017年3月28日所拍得的航攝照片
編號E015779C
EXTRACT PLAN PREPARED ON 25.6.2019
BASED ON AERIAL PHOTO No. E015779C
TAKEN ON 28.3.2017 BY
LANDS DEPARTMENT

航攝照片 AERIAL PHOTO

臨時露天存放建築材料 (為期3年)
新界上水水華山丈量約份第52約地段第184號餘段及
第187號餘段 (部分) 和毗連政府土地
TEMPORARY OPEN STORAGE OF
CONSTRUCTION MATERIALS FOR A PERIOD OF 3 YEARS
LOTS 184 RP AND 187 RP (PART) IN D.D. 52 AND
ADJOINING GOVERNMENT LAND,
SHEUNG SHUI WA SHAN, SHEUNG SHUI, N.T.

規劃署
PLANNING
DEPARTMENT



參考編號
REFERENCE No.
A/NE-FTA/190

圖 **PLAN**
A-3



實地照片 SITE PHOTOS

臨時露天存放建築材料（為期3年）
 新界上水上水華山丈量約份第52約地段第184號餘段及
 第187號餘段（部分）和毗連政府土地
 TEMPORARY OPEN STORAGE OF
 CONSTRUCTION MATERIALS FOR A PERIOD OF 3 YEARS
 LOTS 184 RP AND 187 RP (PART) IN D.D. 52 AND
 ADJOINING GOVERNMENT LAND,
 SHEUNG SHUI WA SHAN, SHEUNG SHUI, N.T.

規劃署
 PLANNING
 DEPARTMENT



參考編號
 REFERENCE No.
 A/NE-FTA/190

圖 PLAN
 A-4a

本圖於2019年6月25日擬備，所根據
 的資料為攝於2019年6月20日
 的實地照片
 PLAN PREPARED ON 25.6.2019 BASED ON
 SITE PHOTOS TAKEN ON 20.6.2019



實地照片 SITE PHOTOS

本圖於2019年6月25日擬備，所根據的資料為攝於2019年6月20日的實地照片
 PLAN PREPARED ON 25.6.2019 BASED ON SITE PHOTOS TAKEN ON 20.6.2019

臨時露天存放建築材料（為期3年）
 新界上水水華山丈量約份第52約地段第184號餘段及第187號餘段（部分）和毗連政府土地
 TEMPORARY OPEN STORAGE OF CONSTRUCTION MATERIALS FOR A PERIOD OF 3 YEARS
 LOTS 184 RP AND 187 RP (PART) IN D.D. 52 AND ADJOINING GOVERNMENT LAND,
 SHEUNG SHUI WA SHAN, SHEUNG SHUI, N.T.

規劃署
 PLANNING
 DEPARTMENT



參考編號
 REFERENCE No.
 A/NE-FTA/190

圖 PLAN
 A-4b



申請地點
APPLICATION SITE



申請地點
APPLICATION SITE

實地照片 SITE PHOTOS

本圖於2019年6月25日擬備，所根據的資料為攝於2019年6月20日的實地照片
PLAN PREPARED ON 25.6.2019 BASED ON SITE PHOTOS TAKEN ON 20.6.2019

臨時露天存放建築材料（為期3年）
新界上水上水華山丈量約份第52約地段第184號餘段及第187號餘段（部分）和毗連政府土地
TEMPORARY OPEN STORAGE OF CONSTRUCTION MATERIALS FOR A PERIOD OF 3 YEARS LOTS 184 RP AND 187 RP (PART) IN D.D. 52 AND ADJOINING GOVERNMENT LAND, SHEUNG SHUI WA SHAN, SHEUNG SHUI, N.T.

規劃署
PLANNING
DEPARTMENT



參考編號
REFERENCE No.
A/NE-FTA/190

圖 PLAN
A-4c

7



申請地點
APPLICATION SITE

實地照片 SITE PHOTO

本圖於2019年6月25日擬備，所根據的資料為攝於2019年6月20日的實地照片
PLAN PREPARED ON 25.6.2019 BASED ON SITE PHOTO TAKEN ON 20.6.2019

臨時露天存放建築材料（為期3年）
新界上水上水華山丈量約份第52約地段第184號餘段及第187號餘段（部分）和毗連政府土地
TEMPORARY OPEN STORAGE OF CONSTRUCTION MATERIALS FOR A PERIOD OF 3 YEARS
LOTS 184 RP AND 187 RP (PART) IN D.D. 52 AND ADJOINING GOVERNMENT LAND,
SHEUNG SHUI WA SHAN, SHEUNG SHUI, N.T.

規劃署
PLANNING
DEPARTMENT



參考編號
REFERENCE No.
A/NE-FTA/190

圖 PLAN
A-4d