

參考編號  
REFERENCE No. A/NE-FTA/195

繪圖 DRAWING A-1

(來源： 附件 I)  
(Source : Appendix I)



申請地點  
APPLICATION SITE

**要覽圖 KEY PLAN**

SCALE 1 : 50 000 比例尺

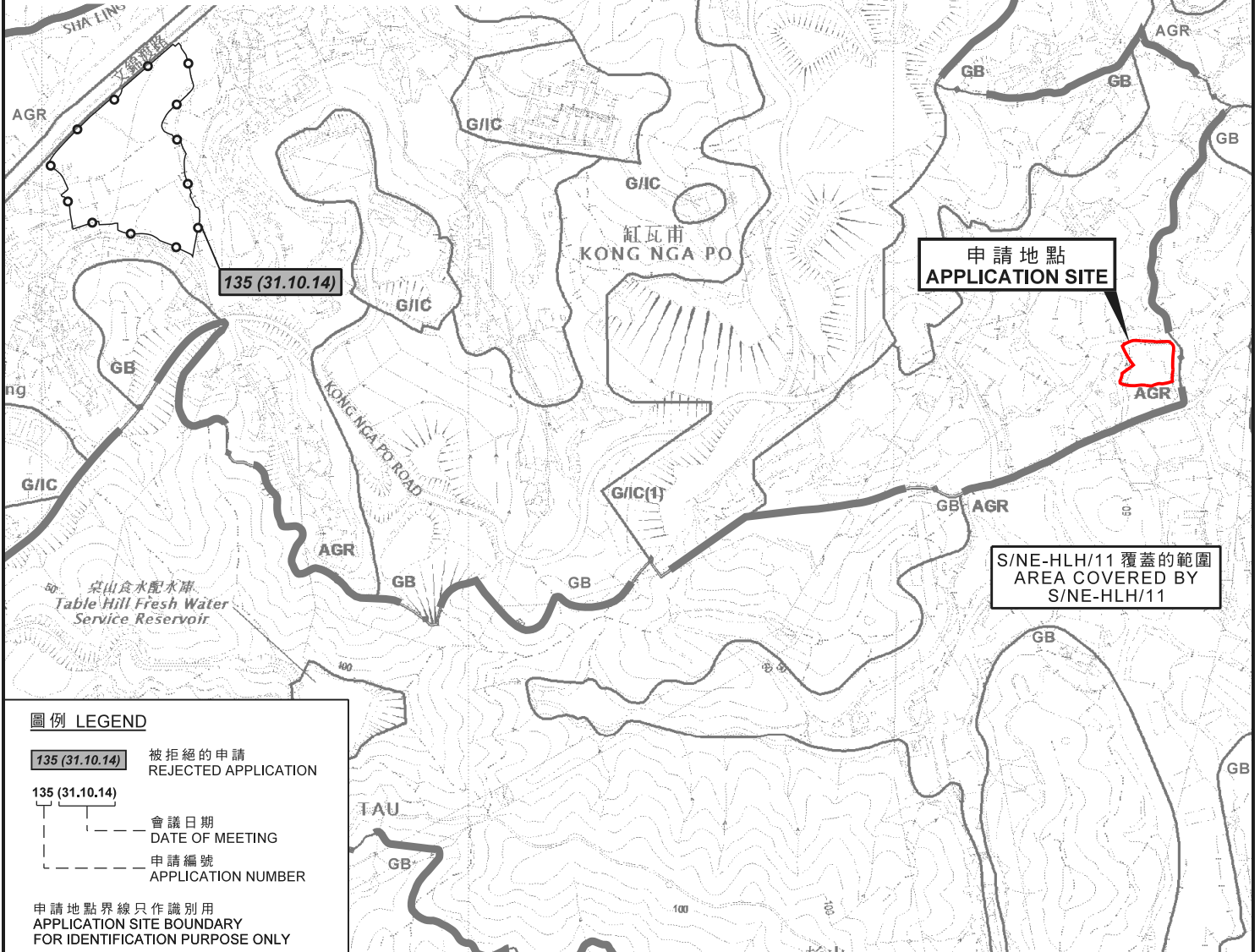

申請地點  
APPLICATION SITE

S/NE-HLH/11 覆蓋的範圍  
AREA COVERED BY  
S/NE-HLH/11

**圖例 LEGEND**

- 135 (31.10.14) 被拒絕的申請  
REJECTED APPLICATION
- 135 (31.10.14) 會議日期  
DATE OF MEETING
- 申請編號  
APPLICATION NUMBER

申請地點界線只作識別用  
APPLICATION SITE BOUNDARY  
FOR IDENTIFICATION PURPOSE ONLY

**位置圖 LOCATION PLAN**

擬議臨時貨倉及露天存放貨櫃 (為期3年)  
新界上水缸瓦甫丈量約份第87約地段第360AB號、  
第360C號A分段及第360C號餘段  
PROPOSED TEMPORARY WAREHOUSE AND  
OPEN STORAGE OF CONTAINERS FOR A PERIOD OF 3 YEARS  
LOTS 360AB, 360C S.A AND 360C RP IN D.D. 87,  
KONG NGA PO, SHEUNG SHUI, N.T.

SCALE 1 : 7 500 比例尺  
米 100 0 100 200 300 米  
METRES

規劃署  
PLANNING  
DEPARTMENT



參考編號  
REFERENCE No.  
A/NE-FTA/195

圖 PLAN  
A-1

本摘要圖於2020年2月26日擬備，  
所根據的資料為於2017年12月5日核准的  
分區計劃大綱圖編號S/NE-FTA/16，  
於2017年12月5日核准的  
分區計劃大綱圖編號S/NE-HLH/11及  
於2017年12月5日核准的  
分區計劃大綱圖編號S/NE-MKT/4  
EXTRACT PLAN PREPARED ON 26.2.2020  
BASED ON OUTLINE ZONING PLAN No.  
S/NE-FTA/16 APPROVED ON 5.12.2017,  
OUTLINE ZONING PLAN No.  
S/NE-HLH/11 APPROVED ON 5.12.2017 AND  
OUTLINE ZONING PLAN No.  
S/NE-MKT/4 APPROVED ON 5.12.2017

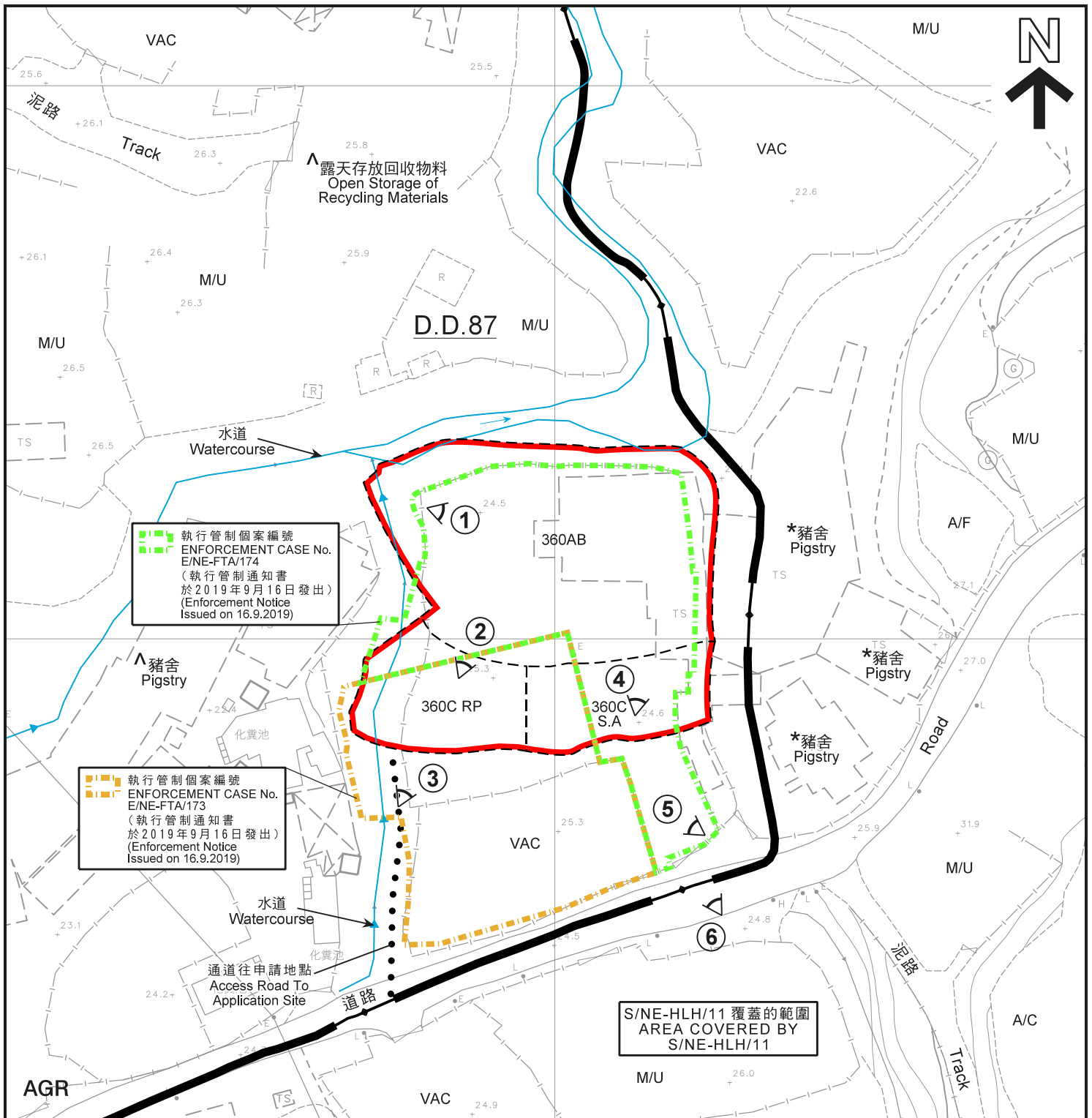

執行管制個案編號  
 ENFORCEMENT CASE No.  
 E/NE-FTA/174  
 (執行管制通知書  
 於2019年9月16日發出)  
 (Enforcement Notice  
 Issued on 16.9.2019)

執行管制個案編號  
 ENFORCEMENT CASE No.  
 E/NE-FTA/173  
 (執行管制通知書  
 於2019年9月16日發出)  
 (Enforcement Notice  
 Issued on 16.9.2019)

S/NE-HLH/11 覆蓋的範圍  
 AREA COVERED BY  
 S/NE-HLH/11

**圖例 LEGEND**

- 申請地點 (界線只作識別用)  
APPLICATION SITE  
(BOUNDARY FOR IDENTIFICATION  
PURPOSE ONLY)
- AGR** 農業  
AGRICULTURE
- ① 實地照片的觀景點  
VIEWING POINT OF SITE PHOTO
- A/C** 常耕農地  
ACTIVE AGRICULTURAL LAND

- A/F** 休耕農地  
FALLOW AGRICULTURAL LAND
- DOM** 住用構築物  
DOMESTIC STRUCTURE
- M/U** 荒地  
UNUSED LAND
- VAC** 空置  
VACANT

**註釋 Notes :**

- (1) 2020年2月25日勘测的土地用途  
Land uses shown on this plan are in accordance with the land use survey conducted by the Planning Department on 25.2.2020
- (2) \* 土地用途跟1991年4月16日、1999年3月1日及2日勘测的土地用途一致  
Indicates that the use is the same as that revealed by the land use survey conducted by the Planning Department on 16.4.1991, 1 & 2.3.1999
- (3) ^ 土地用途跟1991年4月16日、1999年3月1日及2日勘测的土地用途有別  
Indicates that the use is different from that revealed by the land use survey conducted by the Planning Department on 16.4.1991, 1 & 2.3.1999

**平面圖 SITE PLAN**

擬議臨時貨倉及露天存放貨櫃 (為期3年)  
 新界上水缸瓦甫丈量約份第87約地段第360AB號、  
 第360C號A分段及第360C號餘段  
 PROPOSED TEMPORARY WAREHOUSE AND  
 OPEN STORAGE OF CONTAINERS FOR A PERIOD OF 3 YEARS  
 LOTS 360AB, 360C S.A AND 360C RP IN D.D. 87,  
 KONG NGA PO, SHEUNG SHUI, N.T.

米 20 0 20 40 米  
 METRES SCALE 1 : 1 000 比例尺 METRES

**規劃署**  
**PLANNING**  
**DEPARTMENT**



本摘要圖於2020年2月28日擬備，  
 所根據的資料為測量圖編號  
 3-NW-22A及22B  
 EXTRACT PLAN PREPARED ON 28.2.2020  
 BASED ON SURVEY SHEETS No.  
 3-NW-22A & 22B

參考編號  
 REFERENCE No.  
**A/NE-FTA/195**

圖 **PLAN**  
**A-2**

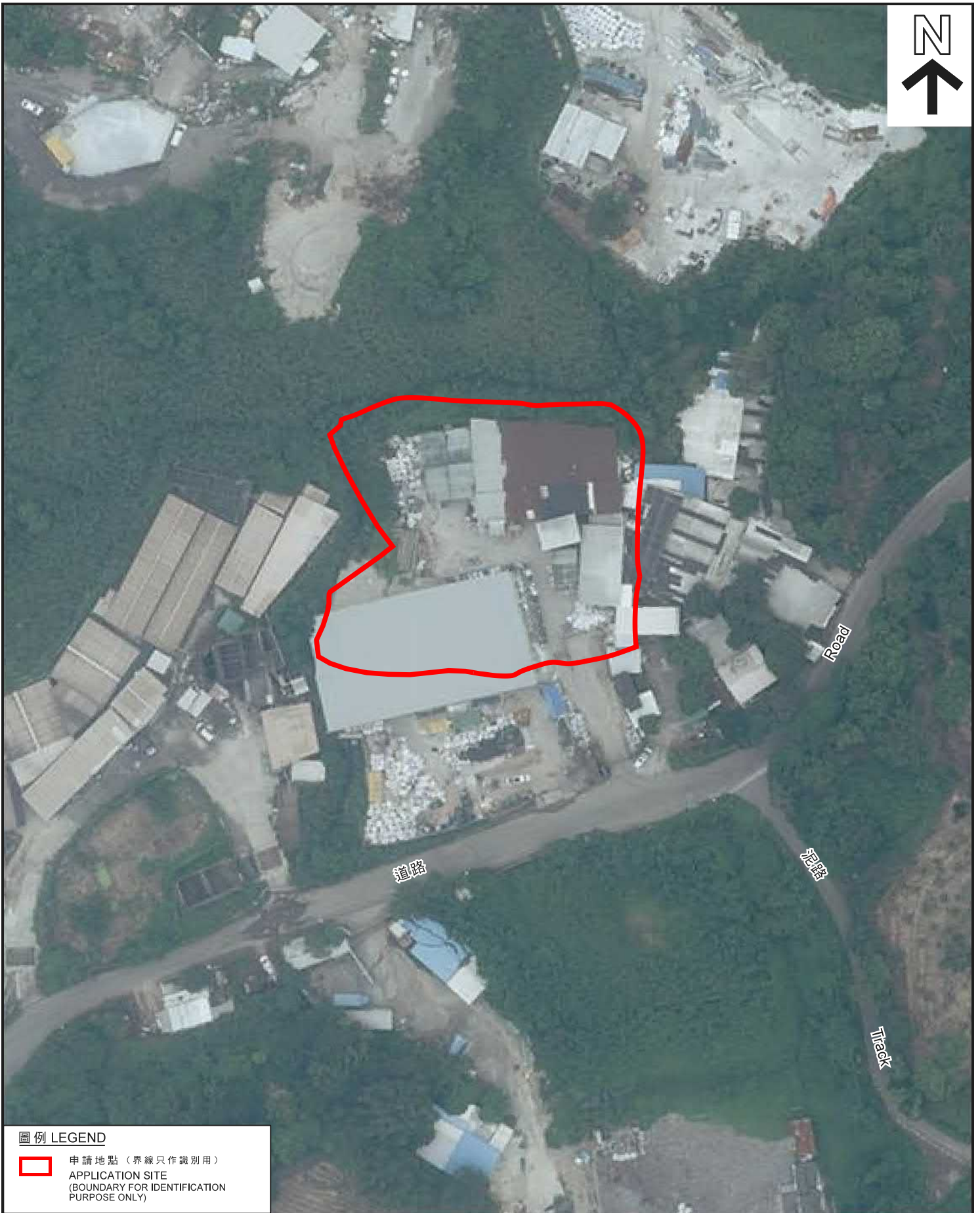

圖例 LEGEND

-  申請地點 (界線只作識別用)  
APPLICATION SITE  
(BOUNDARY FOR IDENTIFICATION  
PURPOSE ONLY)

本摘要圖於2020年2月26日擬備，  
所根據的資料為地政總署  
於2019年7月17日拍得的航攝照片  
編號E059109C  
EXTRACT PLAN PREPARED ON 26.2.2020  
BASED ON AERIAL PHOTO No. E059109C  
TAKEN ON 17.7.2019 BY  
LANDS DEPARTMENT

航攝照片 AERIAL PHOTO

擬議臨時貨倉及露天存放貨櫃 (為期3年)  
新界上水缸瓦甫丈量約份第87約地段第360AB號、  
第360C號A分段及第360C號餘段  
PROPOSED TEMPORARY WAREHOUSE AND  
OPEN STORAGE OF CONTAINERS FOR A PERIOD OF 3 YEARS  
LOTS 360AB, 360C S.A AND 360C RP IN D.D. 87,  
KONG NGA PO, SHEUNG SHUI, N.T.

規劃署  
PLANNING  
DEPARTMENT



參考編號  
REFERENCE No.  
A/NE-FTA/195

圖 PLAN  
A-3



1

申請地點  
APPLICATION SITE



2

申請地點  
APPLICATION SITE



3

申請地點  
APPLICATION SITE

實地照片 SITE PHOTOS

擬議臨時貨倉及露天存放貨櫃（為期3年）  
 新界上水缸瓦甫丈量約份第87約地段第360AB號、  
 第360C號A分段及第360C號餘段  
 PROPOSED TEMPORARY WAREHOUSE AND  
 OPEN STORAGE OF CONTAINERS FOR A PERIOD OF 3 YEARS  
 LOTS 360AB, 360C S.A AND 360C RP IN D.D. 87,  
 KONG NGA PO, SHEUNG SHUI, N.T.

規劃署  
PLANNING  
DEPARTMENT



參考編號  
REFERENCE No.  
A/NE-FTA/195

圖 PLAN  
A-4a

本圖於2020年2月26日擬備，所根據的資料為攝於2020年2月25日的實地照片  
 PLAN PREPARED ON 26.2.2020 BASED ON  
 SITE PHOTOS TAKEN ON 25.2.2020



實地照片 SITE PHOTOS

本圖於2020年2月26日擬備，所根據的資料為攝於2020年2月25日的實地照片  
 PLAN PREPARED ON 26.2.2020 BASED ON SITE PHOTOS TAKEN ON 25.2.2020

擬議臨時貨倉及露天存放貨櫃（為期3年）  
 新界上水缸瓦甫丈量約份第87約地段第360AB號、  
 第360C號A分段及第360C號餘段  
 PROPOSED TEMPORARY WAREHOUSE AND  
 OPEN STORAGE OF CONTAINERS FOR A PERIOD OF 3 YEARS  
 LOTS 360AB, 360C S.A AND 360C RP IN D.D. 87,  
 KONG NGA PO, SHEUNG SHUI, N.T.

規劃署  
 PLANNING  
 DEPARTMENT



參考編號  
 REFERENCE No.  
 A/NE-FTA/195

圖 PLAN  
 A-4b