

ABBREVIATIONS:

 400W Pv x 80  
(2006 x 994)

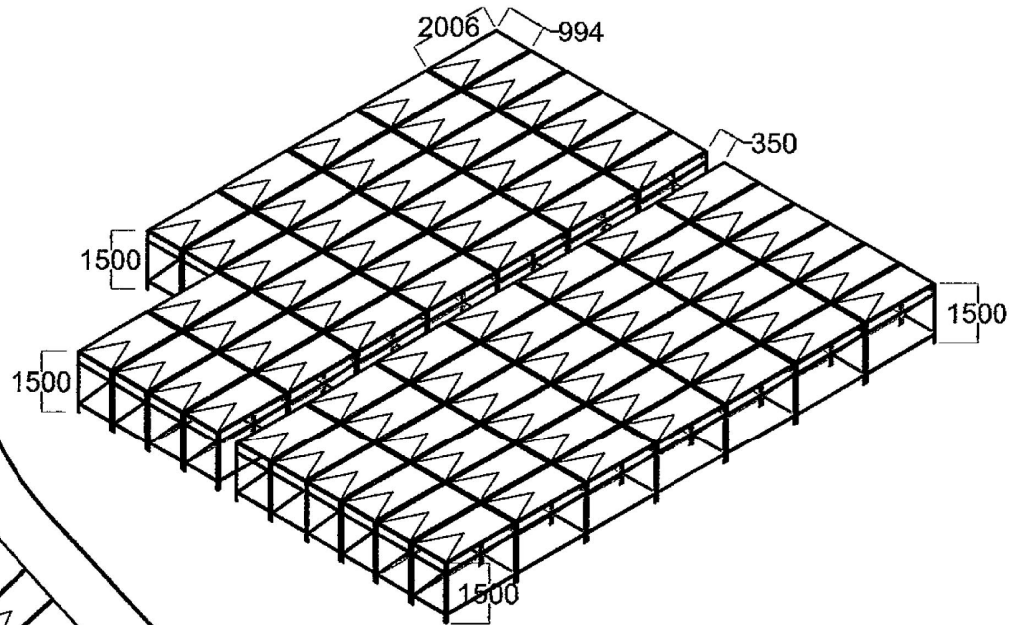
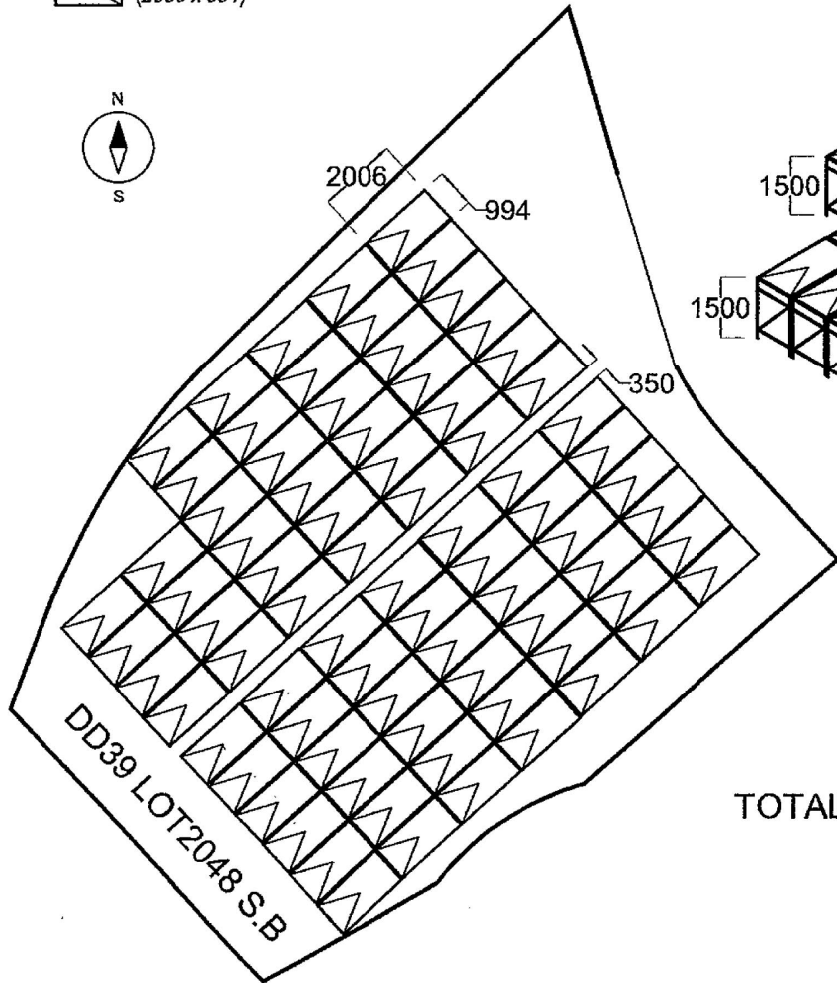

TOTAL 400W PANELS x 80 PCS = 32.00 kW

參考編號  
REFERENCE No. A/NE-LK/132

繪圖 DRAWING A-1

( 來源 : 附件 I )  
( Source : Appendix I )

Total Proposed Area =  
230 m<sup>2</sup> (About)

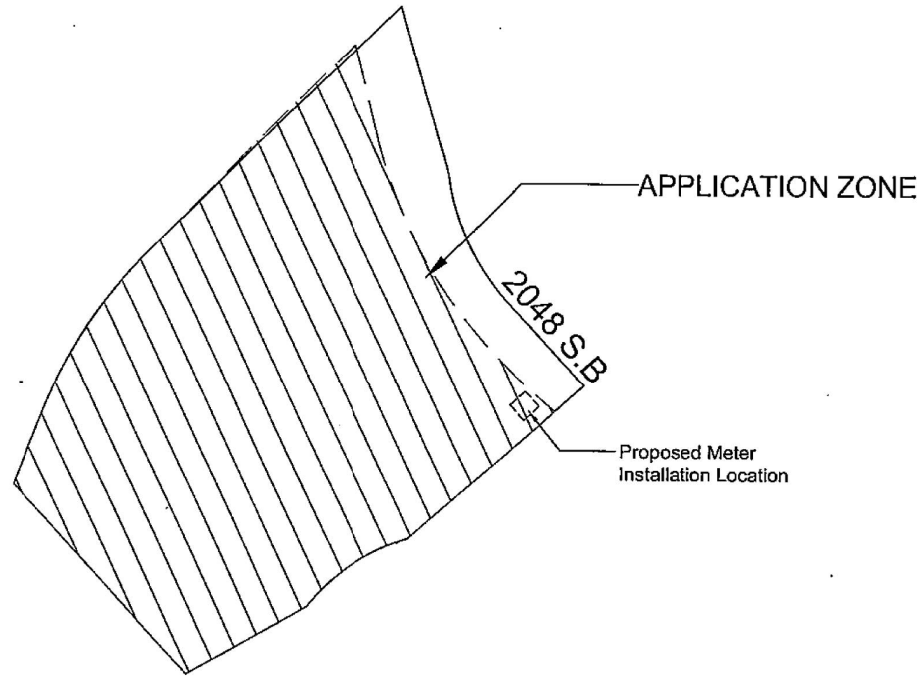

ABBREVIATIONS:

Contract Title:	
DD39, Lot 2048 S.B Yim Tso Ha Village, Sha Tau Kok	
Title:	
Applicant's Submission Layout Plan	
<small>All rights reserved. No part of this publication may be reproduced, stored in a retrieval system, or transmitted in any form or by any means, electronic, mechanical, photocopying, recording or otherwise, without the prior permission of the Shwater Man Lee Limited.</small>	A4

參考編號  
REFERENCE No. A/NE-LK/132

繪圖 DRAWING A-2

( 來源 : 附件 I )  
( Source : Appendix I )

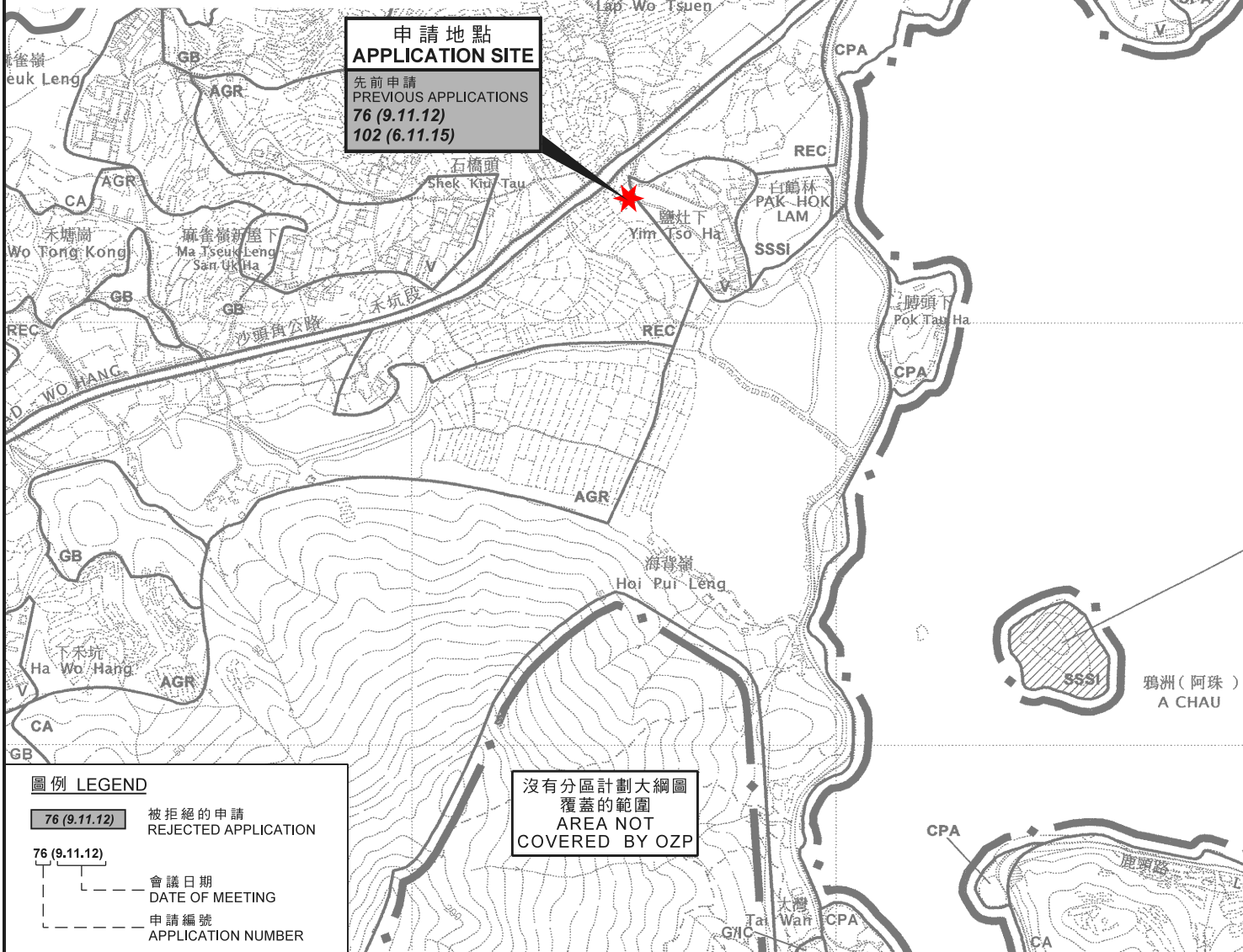
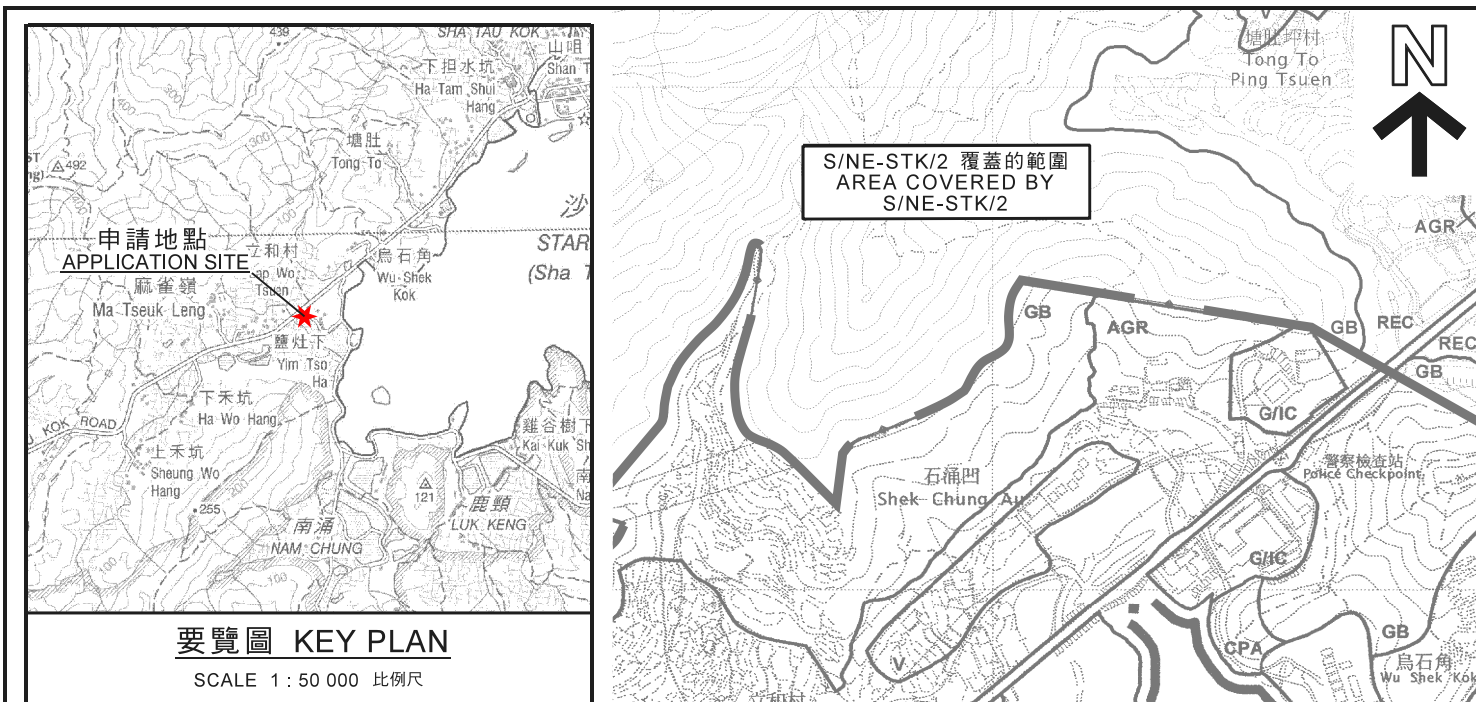

本摘要圖於2020年10月14日擬備，所根據的資料為於2006年10月17日核准的分區計劃大綱圖編號S/NE-LK/11及2014年6月3日核准的分區計劃大綱圖編號S/NE-STK/2

EXTRACT PLAN PREPARED ON 14.10.2020 BASED ON OUTLINE ZONING PLAN No. S/NE-LK/11 APPROVED ON 17.10.2006 AND OUTLINE ZONING PLAN No. S/NE-STK/2 APPROVED ON 3.6.2014

**位置圖 LOCATION PLAN**

擬議臨時公用事業設施裝置（太陽能發電系統）（為期5年）  
新界沙頭角鹽灶下村丈量約份第39約地段第2048號B分段（部分）  
PROPOSED TEMPORARY PUBLIC UTILITY INSTALLATION (SOLAR ENERGY SYSTEM) FOR A PERIOD OF 5 YEARS  
LOT 2048 S.B (PART) IN D.D. 39, YIM TSO HA VILLAGE, SHA TAU KOK, N.T.

SCALE 1 : 7 500 比例尺

米 100 0 100 200 300 米  
METRES

**規劃署 PLANNING DEPARTMENT**

參考編號 REFERENCE No. A/NE-LK/132

**圖 PLAN A-1**

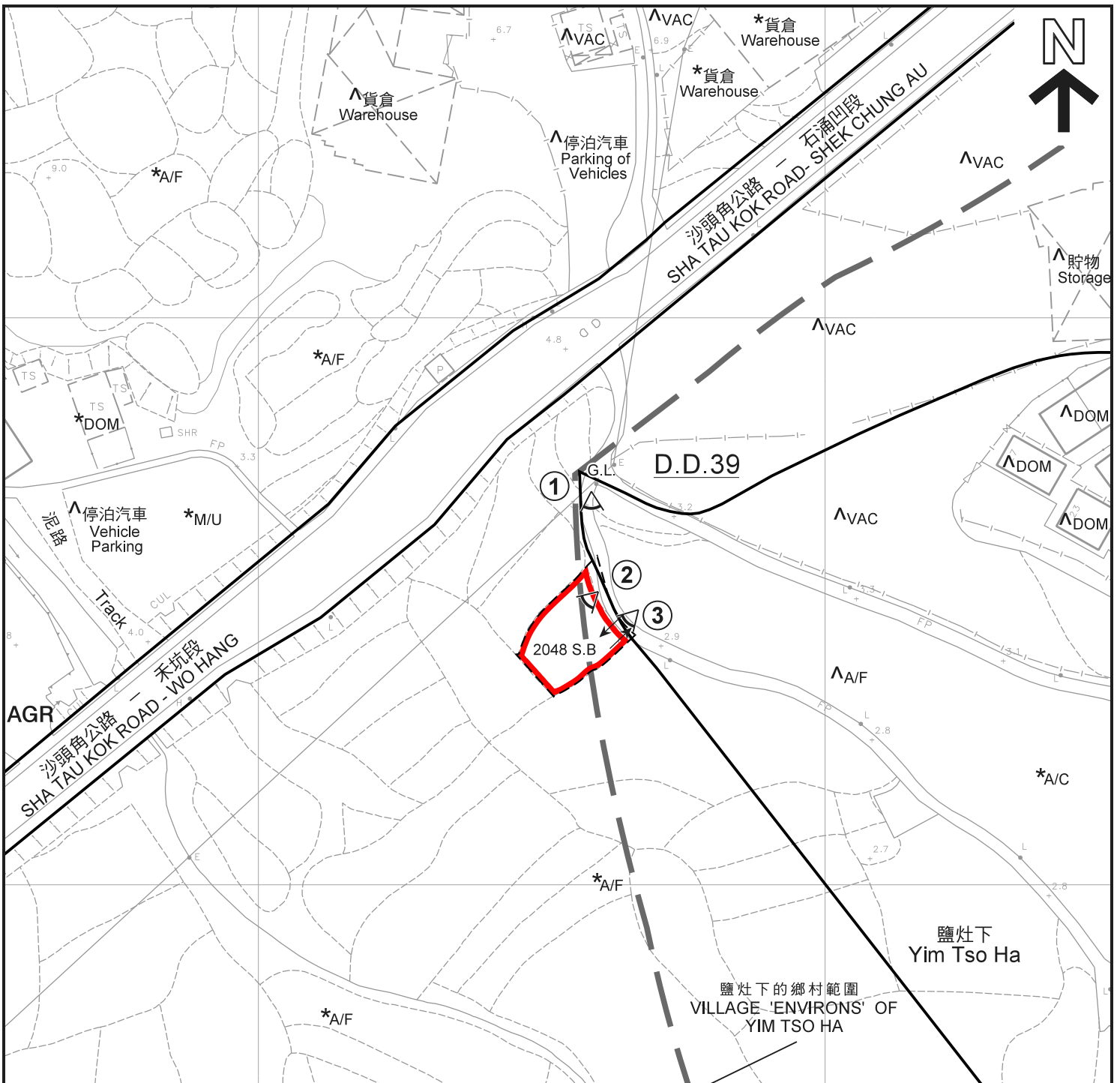

**圖例 LEGEND**

- 申請地點 (界線只作識別用)  
APPLICATION SITE (BOUNDARY FOR IDENTIFICATION PURPOSE ONLY)
- AGR** 農業  
AGRICULTURE
- CA** 自然保育區  
CONSERVATION AREA
- REC** 康樂  
RECREATION
- V** 鄉村式發展  
VILLAGE TYPE DEVELOPMENT
- G.L.** 政府土地  
GOVERNMENT LAND

- 入口 / 出口  
INGRESS / EGRESS
- 1 實地照片的觀景點  
VIEWING POINT OF SITE PHOTO
- A/C** 常耕農地  
ACTIVE AGRICULTURAL LAND
- A/F** 休耕農地  
FALLOW AGRICULTURAL LAND
- DOM** 住用構築物  
DOMESTIC STRUCTURE
- M/U** 荒地  
UNUSED LAND
- VAC** 空置  
VACANT

**註釋 Notes:**

- (1) 2020年9月25日勘测的土地用途  
Land uses shown on this plan are in accordance with the land use survey conducted by the Planning Department on 25.9.2020
- (2) \* 土地用途跟1991年10月9日勘测的土地用途一致  
Indicates that the use is the same as that revealed by the land use survey conducted by the Planning Department on 9.10.1991
- (3) ^ 土地用途跟1991年10月9日勘测的土地用途有別  
Indicates that the use is different from that revealed by the land use survey conducted by the Planning Department on 9.10.1991

**平面圖 SITE PLAN**

擬議臨時公用事業設施裝置 (太陽能發電系統) (為期5年)  
新界沙頭角鹽灶下村丈量約份第39約地段第2048號B分段 (部分)  
PROPOSED TEMPORARY PUBLIC UTILITY INSTALLATION  
(SOLAR ENERGY SYSTEM) FOR A PERIOD OF 5 YEARS  
LOT 2048 S.B (PART) IN D.D. 39, YIM TSO HA VILLAGE,  
SHA TAU KOK, N.T.

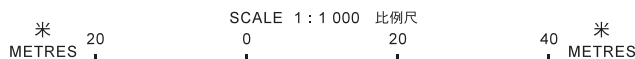

**規劃署**  
**PLANNING DEPARTMENT**



參考編號  
REFERENCE No.  
**A/NE-LK/132**

**圖 PLAN**  
**A-2**

本摘要圖於2020年11月2日擬備，  
所根據的資料為測量圖編號  
3-NE-17C  
EXTRACT PLAN PREPARED ON 2.11.2020  
BASED ON SURVEY SHEET No.  
3-NE-17C

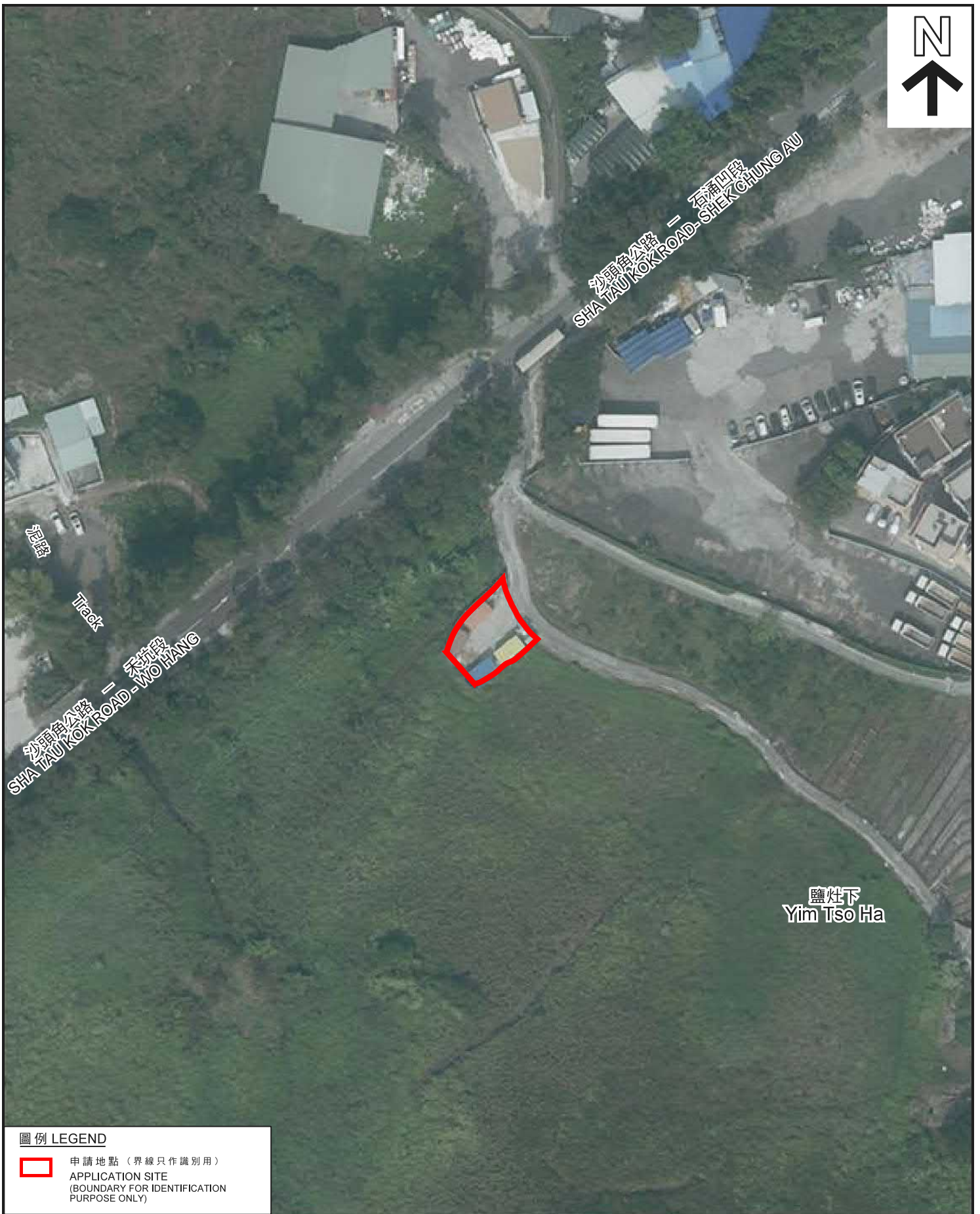

圖例 LEGEND

 申請地點 (界線只作識別用)  
APPLICATION SITE  
(BOUNDARY FOR IDENTIFICATION  
PURPOSE ONLY)

航攝照片 AERIAL PHOTO

本摘要圖於2020年10月12日擬備，  
所根據的資料為地政總署  
於2019年11月6日拍得的航攝照片  
編號E075975C  
EXTRACT PLAN PREPARED ON 12.10.2020  
BASED ON AERIAL PHOTO No. E075975C  
TAKEN ON 6.11.2019 BY  
LANDS DEPARTMENT

擬議臨時公用事業設施裝置 (太陽能發電系統) (為期5年)  
新界沙頭角鹽灶下村丈量約份第39約地段第2048號B分段(部分)  
PROPOSED TEMPORARY PUBLIC UTILITY INSTALLATION  
(SOLAR ENERGY SYSTEM) FOR A PERIOD OF 5 YEARS  
LOT 2048 S.B (PART) IN D.D. 39, YIM TSO HA VILLAGE,  
SHA TAU KOK, N.T.

規劃署  
PLANNING  
DEPARTMENT



參考編號  
REFERENCE No.  
A/NE-LK/132

圖 PLAN  
A-3



攝於2020年9月25日的實地照片  
SITE PHOTO TAKEN ON 25.9.2020



攝於2020年10月19日的實地照片  
SITE PHOTO TAKEN ON 19.10.2020



攝於2020年10月19日的實地照片  
SITE PHOTO TAKEN ON 19.10.2020

實地照片 SITE PHOTOS

本圖於2020年10月27日擬備，所根據的資料為攝於2020年9月25日及2020年10月19日的實地照片  
PLAN PREPARED ON 27.10.2020 BASED ON SITE PHOTOS TAKEN ON 25.9.2020 & 19.10.2020

擬議臨時公用事業設施裝置（太陽能發電系統）（為期5年）  
新界沙頭角鹽灶下村丈量約份第39約地段第2048號B分段（部分）  
PROPOSED TEMPORARY PUBLIC UTILITY INSTALLATION (SOLAR ENERGY SYSTEM) FOR A PERIOD OF 5 YEARS  
LOT 2048 S.B (PART) IN D.D. 39, YIM TSO HA VILLAGE, SHA TAU KOK, N.T.

規劃署  
PLANNING  
DEPARTMENT



參考編號  
REFERENCE No.  
A/NE-LK/132

圖 PLAN  
A-4