

Dimension Plan of the Proposed Rebuilding on Lot 1712 in D.D. 19 Tin Liu Ha, Tai Po

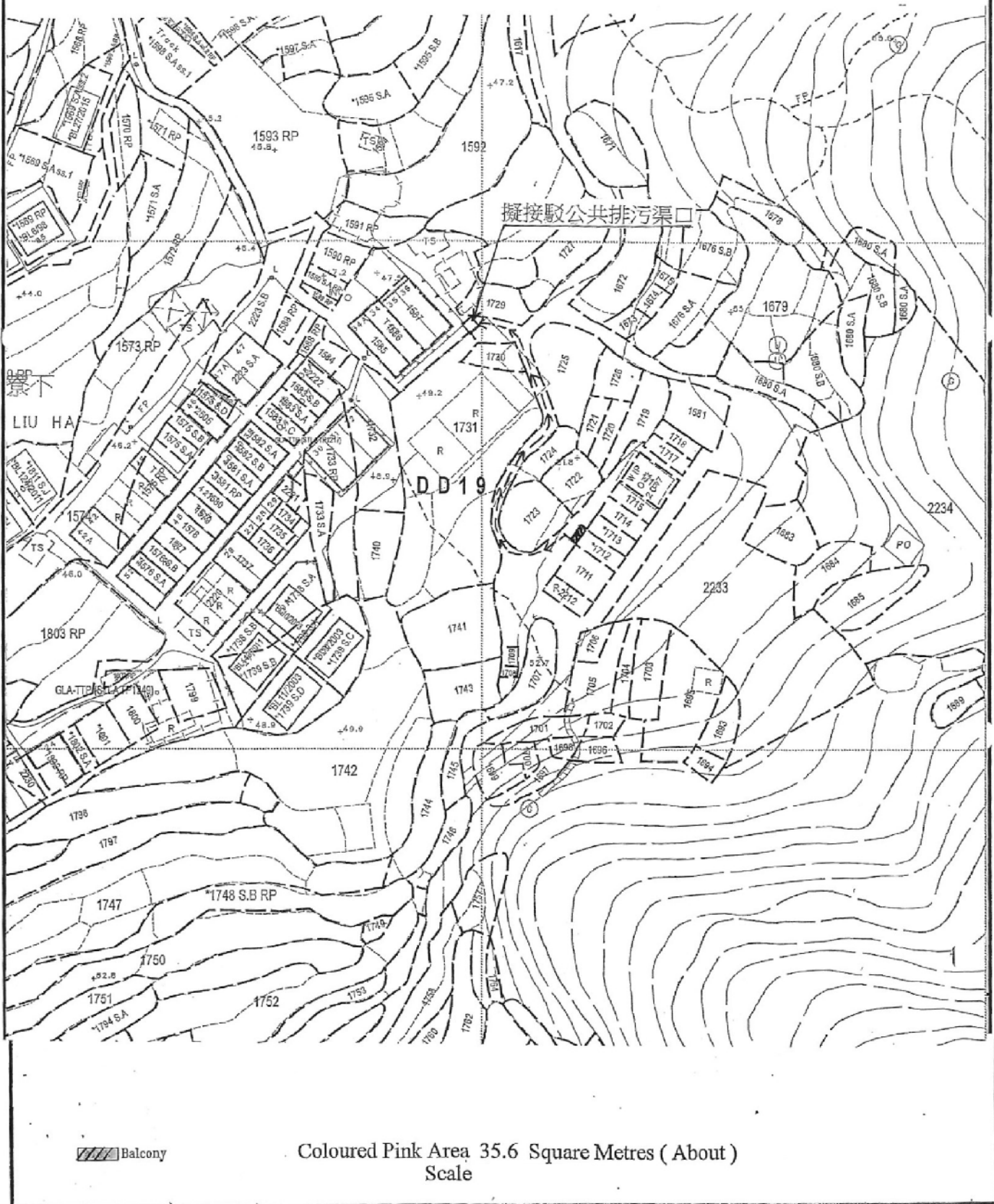

參考編號 REFERENCE No.	A/NE-LT/682	繪圖 DRAWING A-1
-----------------------	--------------------	-----------------------

(來源：申請人建議書)
(SOURCE: APPLICANT'S SUBMISSION PLAN)

Dimension Plan of the Proposed Rebuilding on Lot 1713 in D.D. 19 Tin Liu Ha, Tai Po

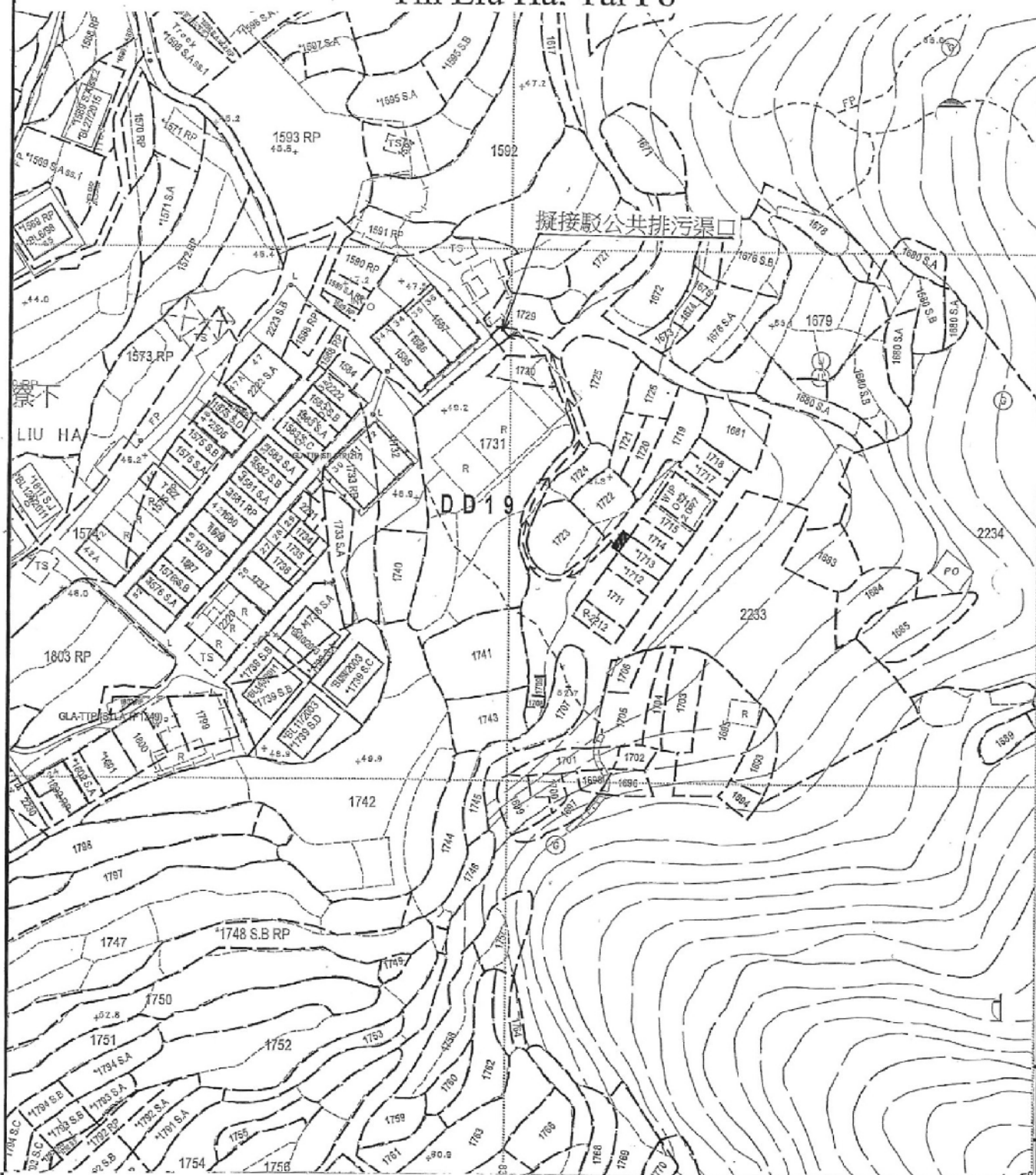

Balcony

Coloured Pink Area 35.6 Square Metres (About)
Scale

參考編號 REFERENCE No.	A/NE-LT/682	繪圖 DRAWING A-2
-----------------------	--------------------	----------------

(來源：申請人建議書)
(SOURCE: APPLICANT'S SUBMISSION PLAN)



要覽圖 KEY PLAN

SCALE 1 : 50 000 比例尺

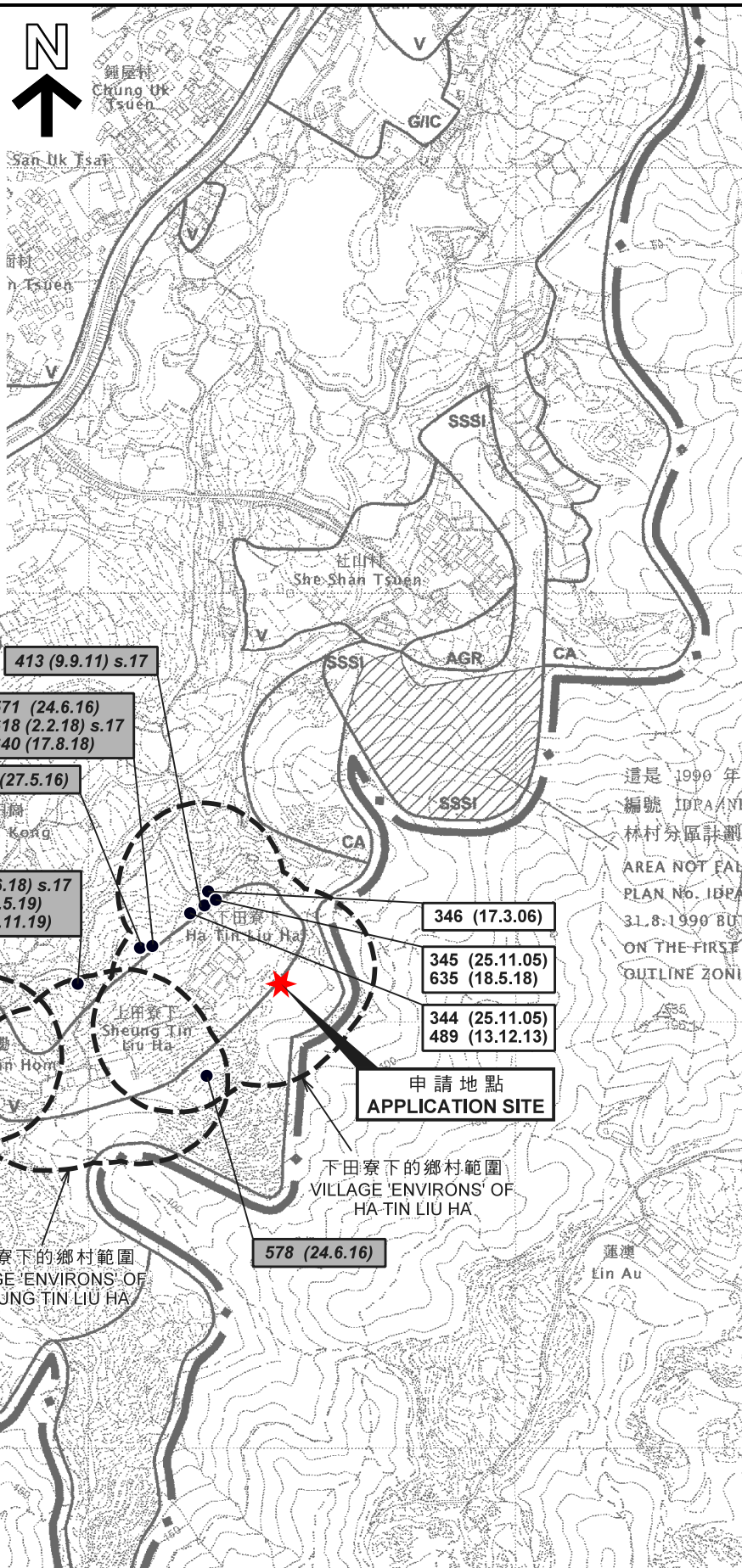

這是 1990 年
編號 IDPA/NT
林村分區計劃
AREA NOT FAL
PLAN No. IBPA
31.8.1990 BUT
ON THE FIRST
OUTLINE ZONING

位置圖 LOCATION PLAN

擬議 2 幢屋宇 (新界豁免管制屋宇)
新界大埔田寮下村丈量約份第 19 約地段第 1712 號及第 1713 號
PROPOSED TWO HOUSES
(NEW TERRITORIES EXEMPTED HOUSES)
LOTS 1712 AND 1713 IN D.D. 19,
TIN LIU HA TSUEN, TAI PO, NEW TERRITORIES

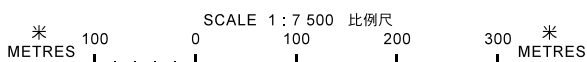

規劃署
PLANNING
DEPARTMENT



參考編號
REFERENCE No.
A/NE-LT/682

圖 PLAN
A-1

本摘要圖於 2020 年 8 月 13 日擬備，
所根據的資料為於 2006 年 10 月 31 日核准的
分區計劃大綱圖編號 S/NE-LT/11
EXTRACT PLAN PREPARED ON 13.8.2020
BASED ON OUTLINE ZONING PLAN
No. S/NE-LT/11 APPROVED ON 31.10.2006

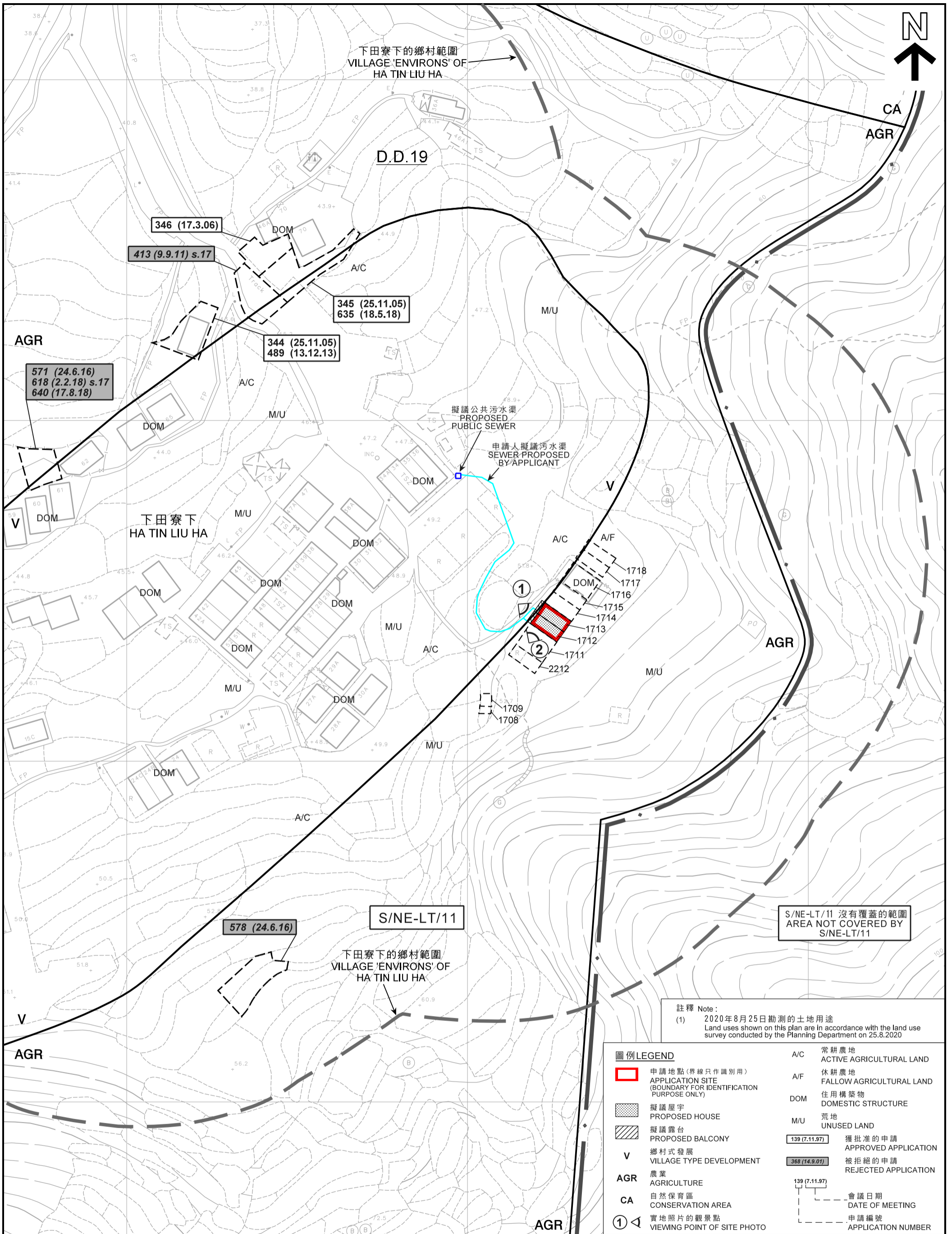

本摘要圖於2020年10月29日擬備，所根據的資料為測量圖編號7-NW-7B及D
 EXTRACT PLAN PREPARED ON 29.10.2020
 BASED ON SURVEY SHEET No. 7-NW-7B & D

平面圖 SITE PLAN

擬議2幢屋宇 (新界豁免管制屋宇)
 新界大埔田寮下村丈量約份第19約地段第1712號及第1713號
 PROPOSED TWO HOUSES
 (NEW TERRITORIES EXEMPTED HOUSES)
 LOTS 1712 AND 1713 IN D.D. 19,
 TIN LIU HA TSUEN, TAI PO, NEW TERRITORIES

SCALE 1:1 000 比例尺

米 METRES 20 0 20 40 60 80 米 METRES

**規劃署
 PLANNING
 DEPARTMENT**

參考編號
 REFERENCE No.
A/NE-LT/682

**圖 PLAN
 A-2**

註釋 Note:
 (1) 2020年8月25日勘測的土地用途
 Land uses shown on this plan are in accordance with the land use survey conducted by the Planning Department on 25.8.2020

圖例 LEGEND			
	申請地點 (界線只作識別用) APPLICATION SITE (BOUNDARY FOR IDENTIFICATION PURPOSE ONLY)	A/C	常耕農地 ACTIVE AGRICULTURAL LAND
	擬議屋宇 PROPOSED HOUSE	A/F	休耕農地 FALLOW AGRICULTURAL LAND
	擬議露台 PROPOSED BALCONY	DOM	住用構築物 DOMESTIC STRUCTURE
	鄉村式發展 VILLAGE TYPE DEVELOPMENT	M/U	荒地 UNUSED LAND
	農業 AGRICULTURE		獲批准的申請 APPROVED APPLICATION
	自然保育區 CONSERVATION AREA		被拒絕的申請 REJECTED APPLICATION
	實地照片的觀景點 VIEWING POINT OF SITE PHOTO		會議日期 DATE OF MEETING
			申請編號 APPLICATION NUMBER

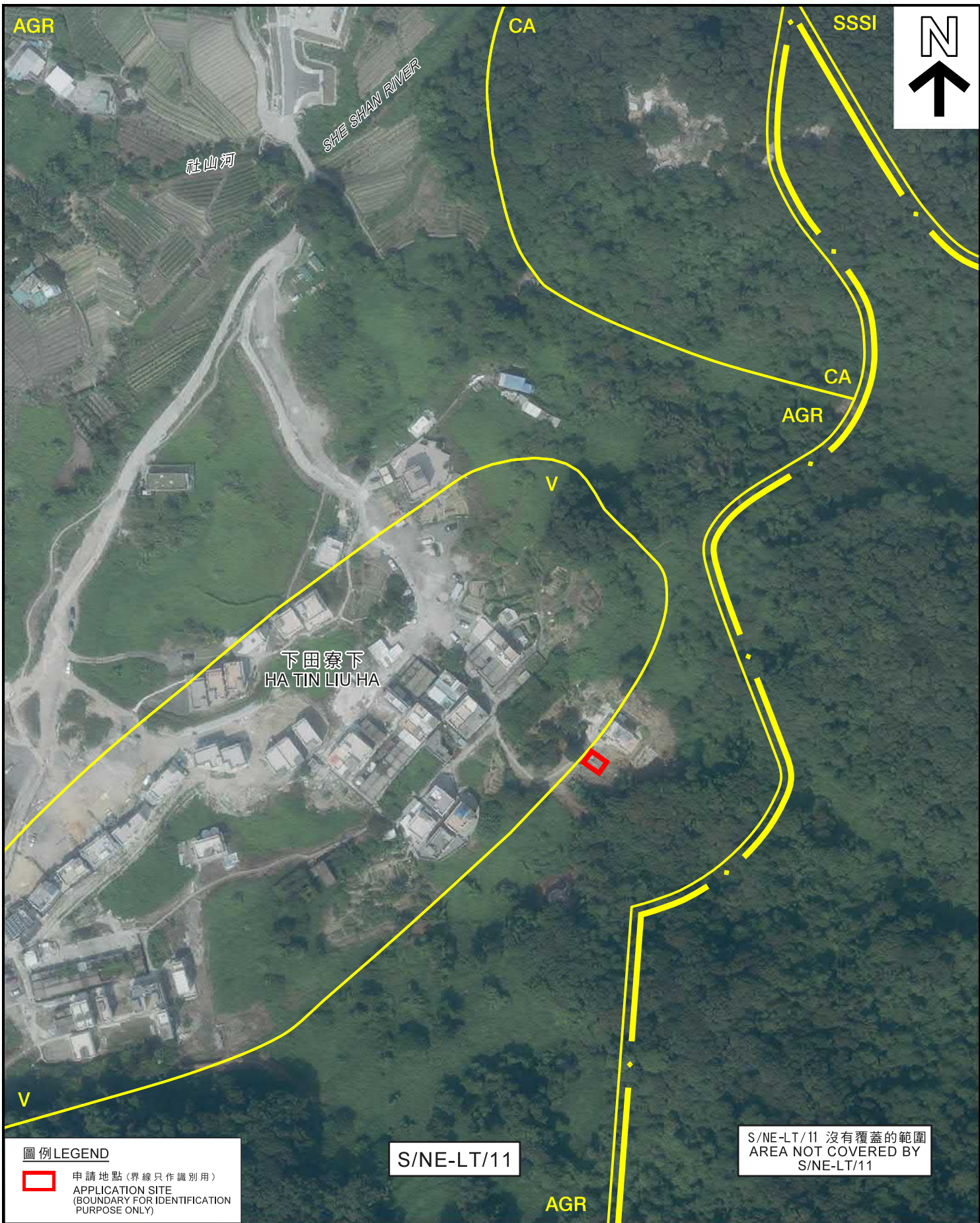

圖例 LEGEND

- 申請地點 (界線只作識別用)
APPLICATION SITE
(BOUNDARY FOR IDENTIFICATION
PURPOSE ONLY)

S/NE-LT/11

S/NE-LT/11 沒有覆蓋的範圍
AREA NOT COVERED BY
S/NE-LT/11

AGR

本摘要圖於2020年8月31日擬備，
所根據的資料為地政總署
於2019年10月18日拍得的航攝照片
編號E073007C
EXTRACT PLAN PREPARED ON 31.8.2020
BASED ON AERIAL PHOTO No. E073007C
TAKEN ON 18.10.2019 BY
LANDS DEPARTMENT

航攝照片 AERIAL PHOTO

擬議2幢屋宇 (新界豁免管制屋宇)
新界大埔田寮下村丈量約份第19約地段第1712號及第1713號
PROPOSED TWO HOUSES
(NEW TERRITORIES EXEMPTED HOUSES)
LOTS 1712 AND 1713 IN D.D. 19,
TIN LIU HA TSUEN, TAI PO, NEW TERRITORIES

規劃署
PLANNING
DEPARTMENT



參考編號
REFERENCE No.
A/NE-LT/682

圖 PLAN
A-3

1



2



申請地點界線只作識別用
APPLICATION SITE BOUNDARY FOR IDENTIFICATION PURPOSE ONLY

實地照片 SITE PHOTOS

本圖於2020年8月26日擬備，所根據的資料為攝於2020年8月25日的實地照片
PLAN PREPARED ON 26.8.2020 BASED ON SITE PHOTOS TAKEN ON 25.8.2020

擬議2幢屋宇（新界豁免管制屋宇）
新界大埔田寮下村丈量約份第19約地段第1712號及第1713號
PROPOSED TWO HOUSES
(NEW TERRITORIES EXEMPTED HOUSES)
LOTS 1712 AND 1713 IN D.D. 19,
TIN LIU HA TSUEN, TAI PO, NEW TERRITORIES

規劃署
PLANNING
DEPARTMENT



參考編號
REFERENCE No.
A/NE-LT/682

圖 PLAN
A-4