

Plan of Sewage Proposal & Its connection to Public Manhole No. FMH1053188

Lot 882 RP in D.D. 19

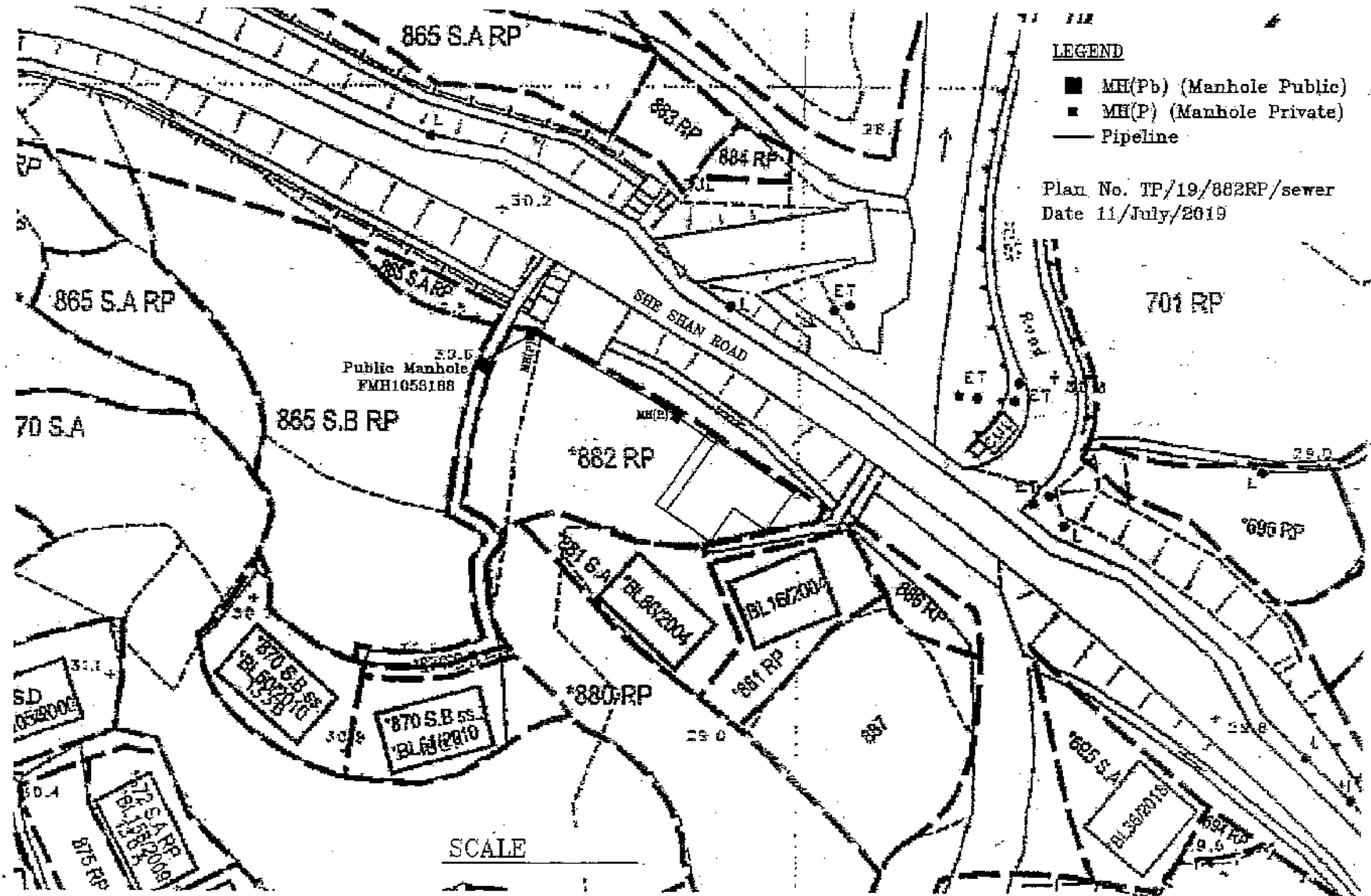

參考編號 REFERENCE No.	A/NE-LT/683	繪圖 DRAWING A-1
-----------------------	-------------	-------------------

(來源 : 申請人建議書)
(SOURCE : APPLICANT'S SUBMISSION PLAN)



要覽圖 KEY PLAN

SCALE 1 : 50 000 比例尺

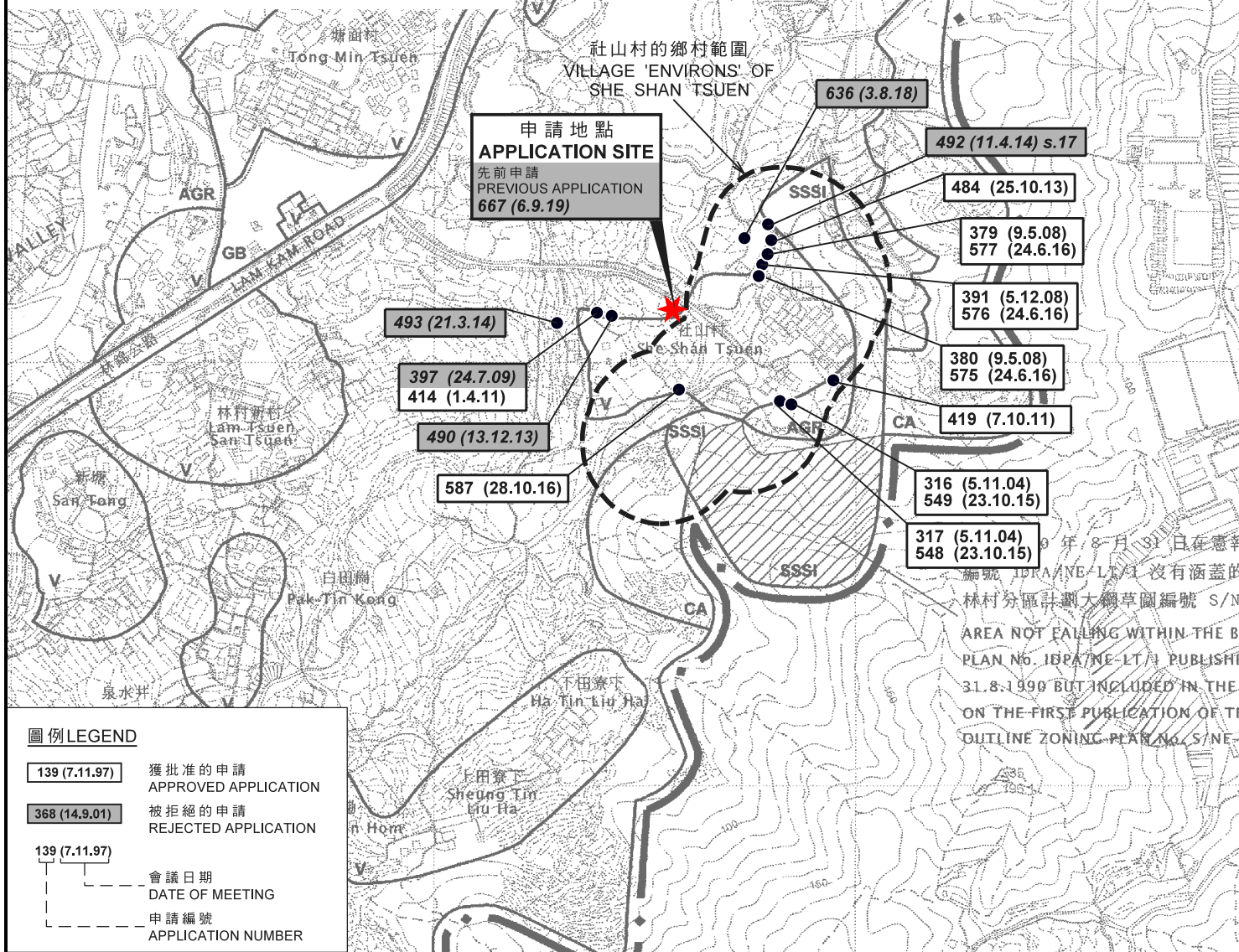

1999年8月31日在憲報
編號 IDP/NE-LT/11 沒有涵蓋的
林村分區計劃大綱草圖編號 S/NE-
AREA NOT FALLING WITHIN THE BO
PLAN No. IDP/NE-LT/11 PUBLISHE
31.8.1999 BUT INCLUDED IN THE
ON THE FIRST PUBLICATION OF TH
OUTLINE ZONING PLAN No. S/NE-

圖例 LEGEND

139 (7.11.97)	獲批准的申請 APPROVED APPLICATION
368 (14.9.01)	被拒絕的申請 REJECTED APPLICATION
139 (7.11.97)	會議日期 DATE OF MEETING
	申請編號 APPLICATION NUMBER

位置圖 LOCATION PLAN

新界大埔林村社山村丈量約份第19約地段第882號A分段
擬議屋宇 (新界豁免管制屋宇-小型屋宇)
PROPOSED HOUSE
(NEW TERRITORIES EXEMPTED HOUSE - SMALL HOUSE)
LOT 882 S.A IN D.D. 19,
SHE SHAN TSUEN, LAM TSUEN, TAI PO, NEW TERRITORIES

SCALE 1 : 7 500 比例尺
米 100 0 100 200 300 米
METRES

**規劃署
PLANNING
DEPARTMENT**



參考編號
REFERENCE No.
A/NE-LT/683

**圖 PLAN
A-1**

本摘要圖於2020年6月30日擬備，
所根據的資料為於2006年10月31日核准的
分區計劃大綱圖編號S/NE-LT/11
EXTRACT PLAN PREPARED ON 30.6.2020
BASED ON OUTLINE ZONING PLAN
No. S/NE-LT/11 APPROVED ON 31.10.2006

註釋 Note:
 (1) 2020年5月22日勘測的土地用途
 Land uses shown on this plan are in accordance with the land use survey conducted by the Planning Department on 22.5.2020

圖例 LEGEND

- 申請地點(界線只作識別用)
APPLICATION SITE (BOUNDARY FOR IDENTIFICATION PURPOSE ONLY)
- 擬議屋宇
PROPOSED HOUSE
- 擬議露台
PROPOSED BALCONY
- 先前申請屋宇位置
FOOTPRINT OF SMALL HOUSE UNDER PREVIOUS APPLICATION
- 獲地政處批准的小型屋宇批地/
重建新界豁免管制屋宇申請
SMALL HOUSE GRANT/
NTEH REDEVELOPMENT APPLICATION
APPROVED BY DLO
- 正在處理中的小型屋宇批地申請
SMALL HOUSE GRANT APPLICATION
BEING PROCESSED
- ← 河道
STREAM COURSE
- V 鄉村式發展
VILLAGE TYPE DEVELOPMENT
- AGR** 農業
AGRICULTURE
- SSSI** 具特殊科學價值地點
SITE OF SPECIAL SCIENTIFIC INTEREST
- WP** 工程在進行中
WORK IN PROGRESS
- A/C** 常耕農地
ACTIVE AGRICULTURAL LAND
- A/F** 休耕農地
FALLOW AGRICULTURAL LAND
- DOM** 住用構築物
DOMESTIC STRUCTURE
- M/U** 荒地
UNUSED LAND
- VAC** 空置
VACANT
- 1 實地照片的觀景點
VIEWING POINT OF SITE PHOTO
- 139 (7.11.97) 獲批准的申請
APPROVED APPLICATION
- 368 (14.9.01) 被拒絕的申請
REJECTED APPLICATION
- 139 (7.11.97) 會議日期
DATE OF MEETING
- 139 (7.11.97) 申請編號
APPLICATION NUMBER

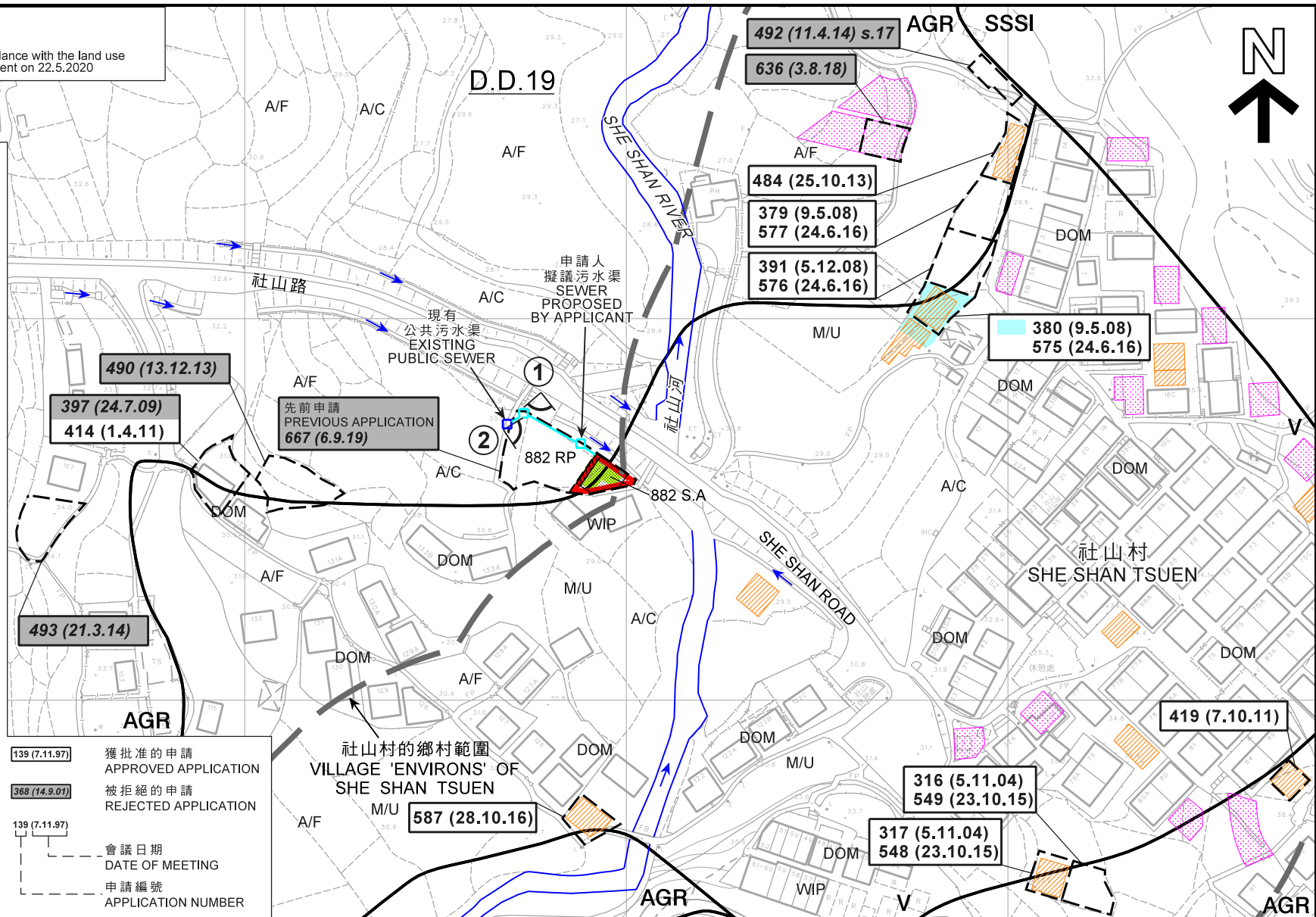

平面圖 SITE PLAN

新界大埔林村社山村丈量約份第19約地段第882號A分段
 擬議屋宇 (新界豁免管制屋宇-小型屋宇)
 PROPOSED HOUSE
 (NEW TERRITORIES EXEMPTED HOUSE - SMALL HOUSE)
 LOT 882 S.A IN D.D. 19,
 SHE SHAN TSUEN, LAM TSUEN, TAI PO, NEW TERRITORIES

SCALE 1 : 1 500 比例尺
 米 25 0 25 50 米
 METRES

本摘要圖於2020年6月30日擬備，所根據的資料為測量圖編號7-NW-7B
 EXTRACT PLAN PREPARED ON 30.6.2020
 BASED ON SURVEY SHEET No. 7-NW-7B

規劃署
 PLANNING
 DEPARTMENT



參考編號
 REFERENCE No.
 A/NE-LT/683

圖 PLAN
 A-2a

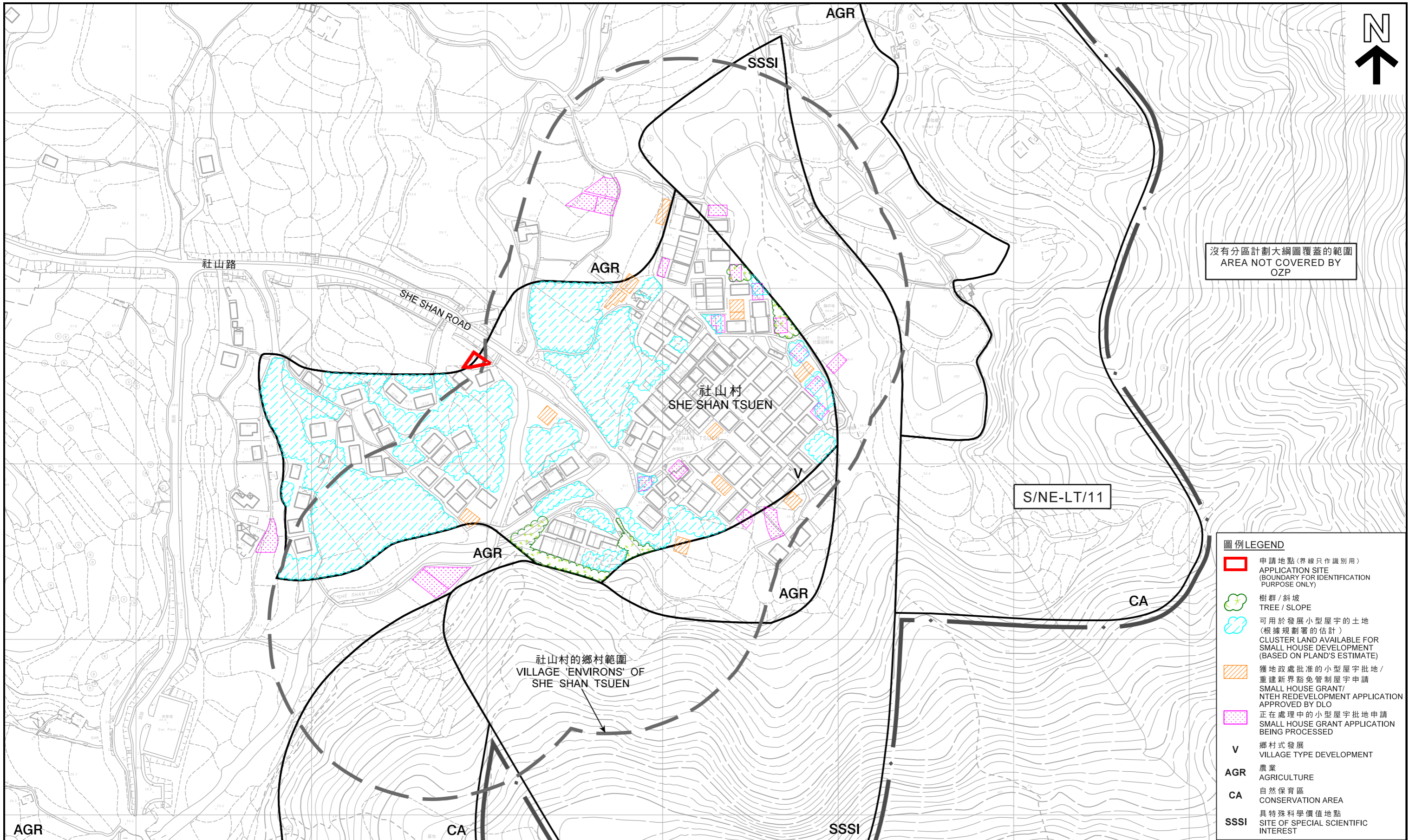

本摘要圖於2020年6月30日擬備，所根據的資料為測量圖編號7-NW-7B及8A
 EXTRACT PLAN PREPARED ON 30.6.2020
 BASED ON SURVEY SHEETS No. 7-NW-7B & 8A

在「鄉村式發展」地帶內預計可供發展小型屋宇的土地數量
 ESTIMATED AMOUNT OF LAND AVAILABLE FOR SMALL HOUSE DEVELOPMENT WITHIN THE "V" ZONE
 新界大埔林村社山村丈量約份第19約地段第882號A分段
 擬議屋宇 (新界豁免管制屋宇-小型屋宇)
 PROPOSED HOUSE
 (NEW TERRITORIES EXEMPTED HOUSE - SMALL HOUSE)
 LOT 882 S.A IN D.D. 19,
 SHE SHAN TSUEN, LAM TSUEN, TAI PO, NEW TERRITORIES

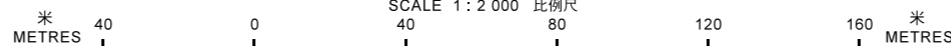

規 劃 署
 PLANNING
 DEPARTMENT



參考編號
 REFERENCE No.
 A/NE-LT/683

圖 PLAN
 A-2b

AGR



AGR

SSSI

SHE SHAN RIVER
社山河

AGR

社山路

SHE SHAN ROAD

社山村
SHE SHAN TSUEN

AGR

AGR

CA

SSSI

圖例 LEGEND



申請地點 (界線只作識別用)
APPLICATION SITE
(BOUNDARY FOR IDENTIFICATION
PURPOSE ONLY)

航攝照片 AERIAL PHOTO

本摘要圖於2020年6月30日擬備，
所根據的資料為地政總署
於2019年10月18日拍得的航攝照片
編號E072869C
EXTRACT PLAN PREPARED ON 30.6.2020
BASED ON AERIAL PHOTO No. E072869C
TAKEN ON 18.10.2019 BY
LANDS DEPARTMENT

新界大埔林村社山村丈量約份第19約地段第882號A分段
擬議屋宇 (新界豁免管制屋宇-小型屋宇)
PROPOSED HOUSE
(NEW TERRITORIES EXEMPTED HOUSE - SMALL HOUSE)
LOT 882 S.A IN D.D. 19,
SHE SHAN TSUEN, LAM TSUEN, TAI PO, NEW TERRITORIES

規劃署
PLANNING
DEPARTMENT



參考編號
REFERENCE No.
A/NE-LT/683

圖 PLAN
A-3

1



2



申請地點界線只作識別用
APPLICATION SITE BOUNDARY FOR IDENTIFICATION PURPOSE ONLY

實地照片 SITE PHOTOS

新界大埔林村社山村丈量約份第19約地段第882號A分段
擬議屋宇 (新界豁免管制屋宇-小型屋宇)
PROPOSED HOUSE
(NEW TERRITORIES EXEMPTED HOUSE - SMALL HOUSE)
LOT 882 S.A IN D.D. 19,
SHE SHAN TSUEN, LAM TSUEN, TAI PO, NEW TERRITORIES

規劃署
PLANNING
DEPARTMENT



參考編號
REFERENCE No.
A/NE-LT/683

圖 PLAN
A-4

本圖於2020年6月30日擬備，所根據的資料為
攝於2020年5月22日及6月24日的實地照片
PLAN PREPARED ON 30.6.2020 BASED ON
SITE PHOTOS TAKEN ON 22.5.2020 & 24.6.2020