

要覽圖 KEY PLAN

SCALE 1 : 50 000 比例尺

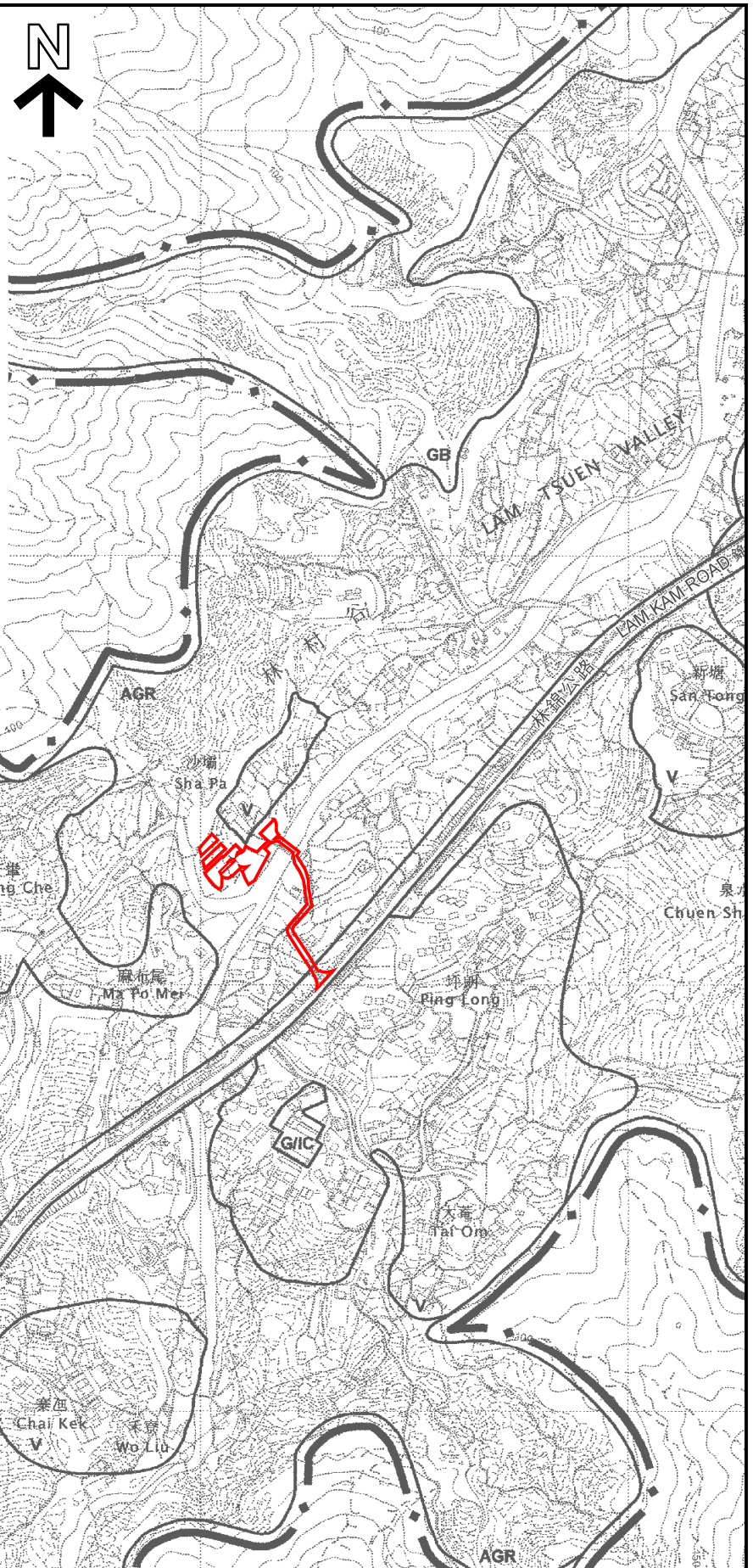

圖例 LEGEND

- 申請地點 APPLICATION SITE
- 申請地點界線只作識別用 APPLICATION SITE BOUNDARY FOR IDENTIFICATION PURPOSE ONLY

位置圖 LOCATION PLAN

擬議20幢屋宇(新界豁免管制屋宇—小型屋宇)連緊急車輛通道
 新界大埔林村沙壩村丈量約份第八約多個地段及毗連的政府土地
PROPOSED TWENTY HOUSES
 (NEW TERRITORIES EXEMPTED HOUSES - SMALL HOUSES)
 WITH AN EMERGENCY VEHICULAR ACCESS
 VARIOUS LOTS IN D.D. 8 AND ADJOINING GOVERNMENT LAND,
 SHA PA VILLAGE, LAM TSUEN, TAI PO, NEW TERRITORIES

SCALE 1 : 7 500 比例尺
 米 100 0 100 200 300 米
 METRES

規劃署
PLANNING DEPARTMENT



參考編號
 REFERENCE No.
A/NE-LT/688

圖 PLAN
A-1

本摘要圖於2020年9月14日擬備，
 所根據的資料為於2006年10月31日核准的
 分區計劃大綱圖編號S/NE-LT/11
 EXTRACT PLAN PREPARED ON 14.9.2020
 BASED ON OUTLINE ZONING PLAN
 No. S/NE-LT/11 APPROVED ON 31.10.2006