

商店及服務行業 (農產品及水果展銷中心)連附屬辦公室及停車場平方圖

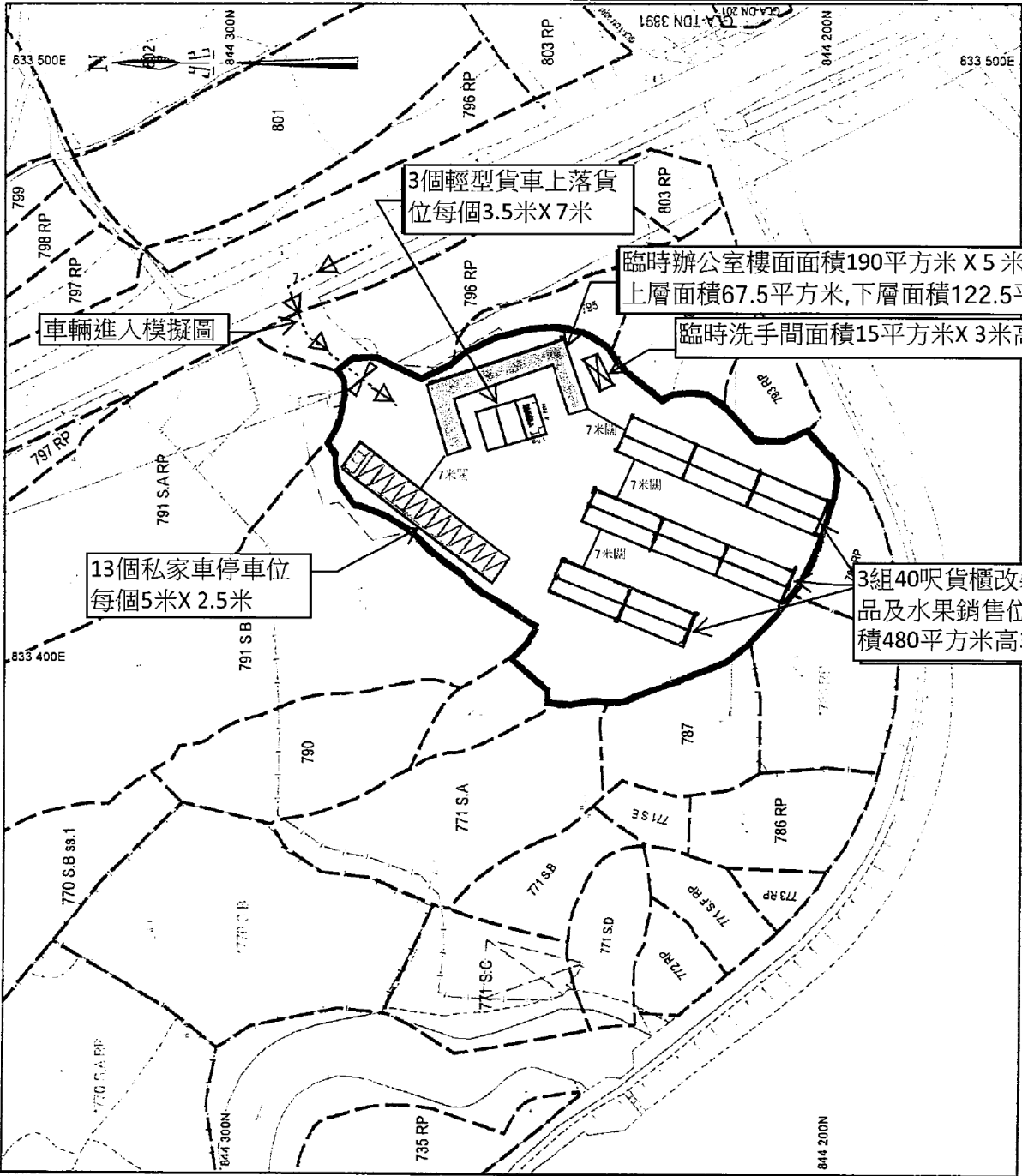

參考編號
REFERENCE No. A/NE-MKT/8

繪圖 DRAWING A-1

(來源 : 附件 I)
(Source : Appendix I)

美化環境建議書

我等建議在圖中指定位置@種植22棵金葡桃樹

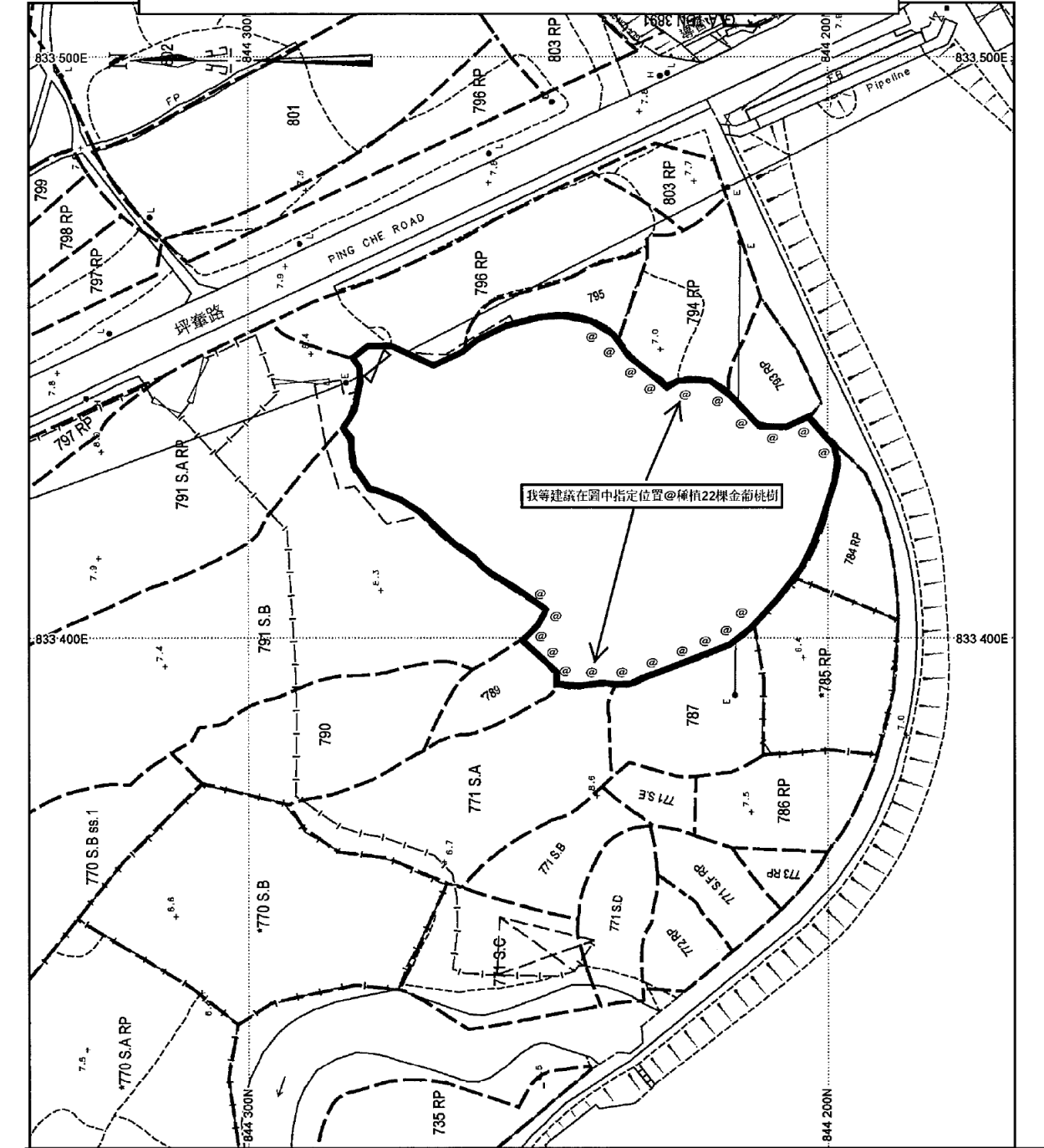

參考編號
REFERENCE No. A/NE-MKT/8

繪圖 DRAWING A-2

(來源 : 附件 I)
(Source : Appendix I)

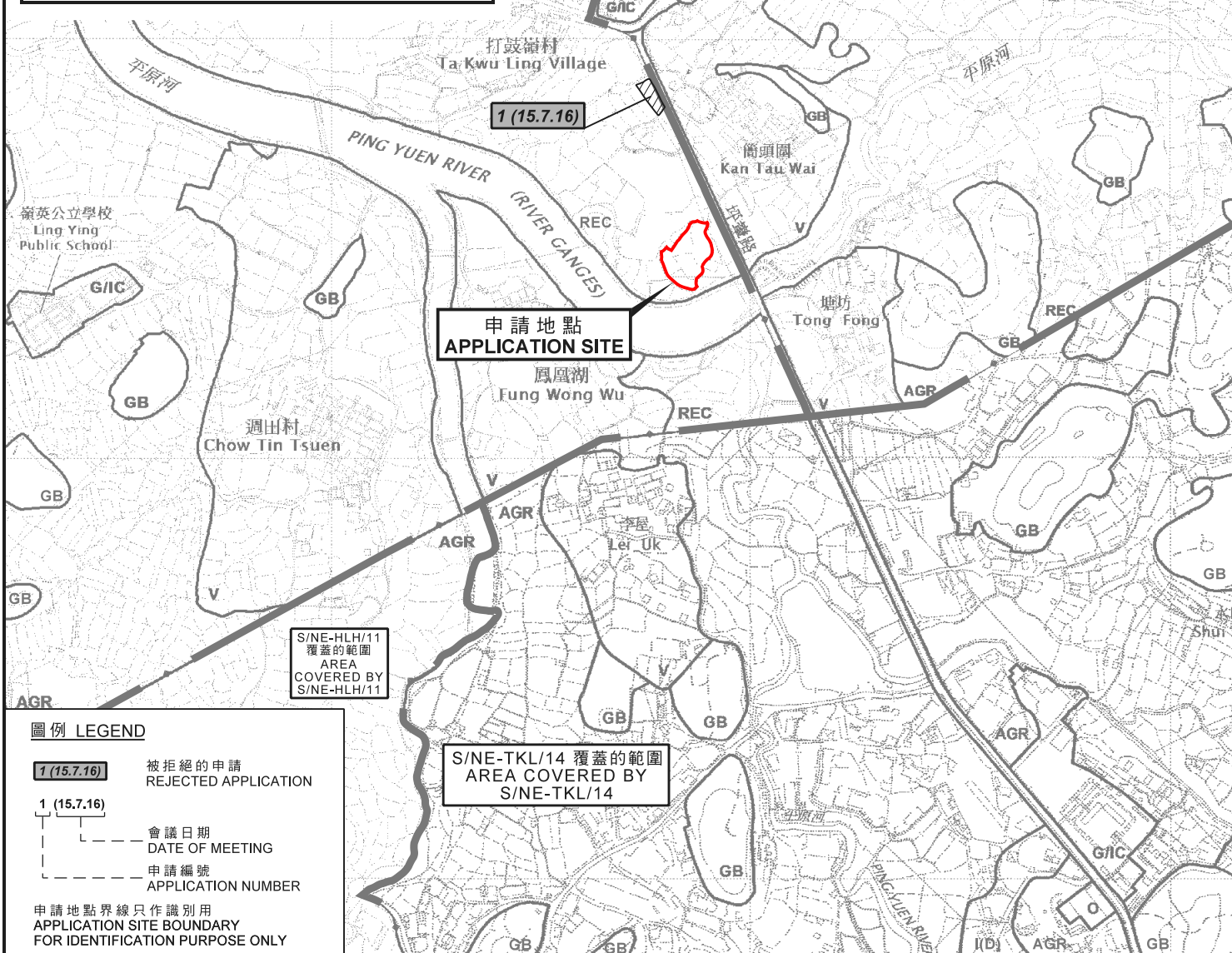
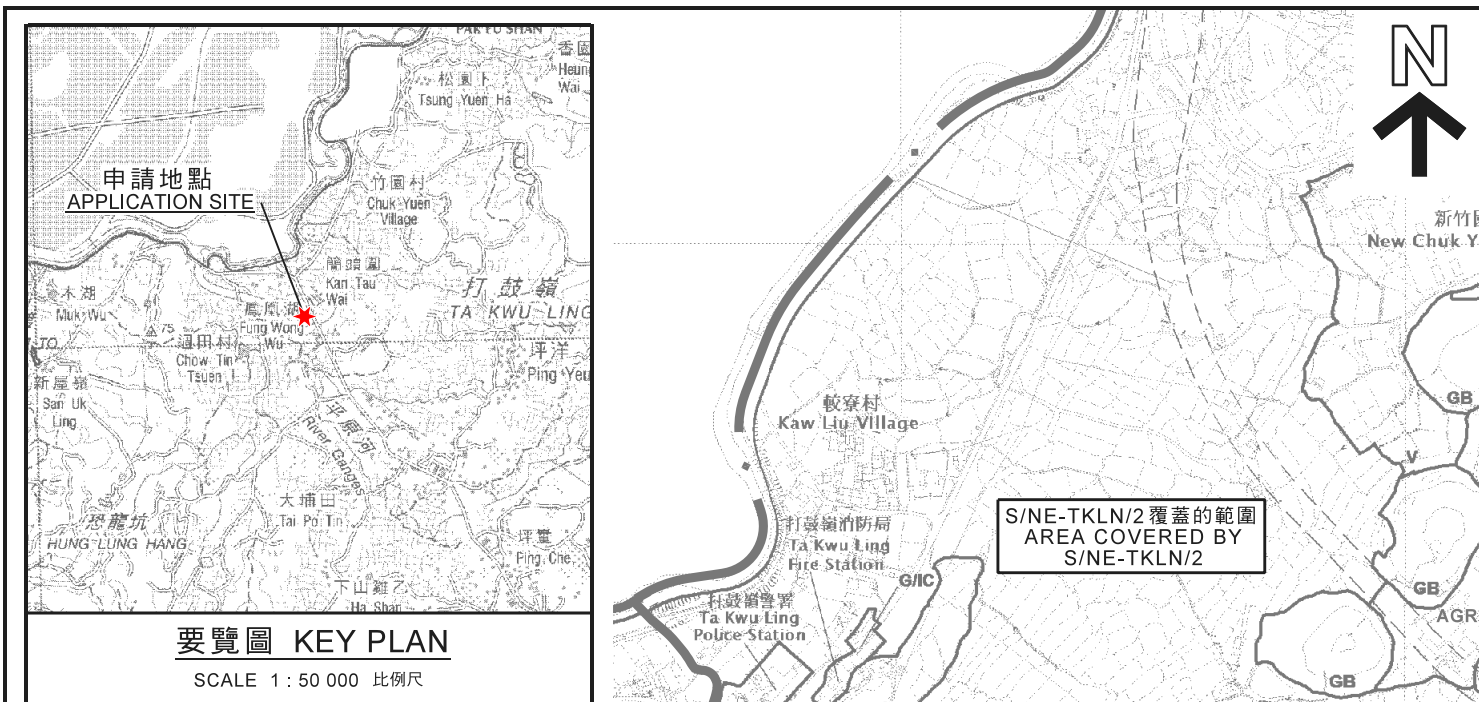

<p>本摘要圖於2019年10月22日擬備，所根據的資料為於2010年2月2日核准的分區計劃大綱圖編號S/NE-TKL/14、2016年5月3日核准的分區計劃大綱圖編號S/NE-TKLN/2、2017年12月5日核准的分區計劃大綱圖編號S/NE-HLH/11及編號S/NE-MKT/4</p> <p>EXTRACT PLAN PREPARED ON 22.10.2019 BASED ON OUTLINE ZONING PLAN No. S/NE-TKL/14 APPROVED ON 2.2.2010, OUTLINE ZONING PLAN No. S/NE-TKLN/2 APPROVED ON 3.5.2016, OUTLINE ZONING PLAN No. S/NE-HLH/11 AND No. S/NE-MKT/4 APPROVED ON 5.12.2017</p>	<p>位置圖 LOCATION PLAN</p> <p>擬議臨時商店及服務行業（農產品及水果展銷中心） 連附屬辦公室及停車場（為期3年） 新界簡頭圍坪筆路丈量約份第82約地段第788號及第792號 PROPOSED TEMPORARY SHOP AND SERVICES (AGRICULTURAL PRODUCTS AND FRUITS PROMOTION CENTRE) WITH ANCILLARY SITE OFFICE AND CAR PARK FOR A PERIOD OF 3 YEARS LOTS 788 AND 792 IN D.D. 82, PING CHE ROAD, KAN TAU WAI, N.T.</p> <p>SCALE 1: 7 500 比例尺</p> <p>米 100 0 100 200 300 米 METRES</p>	<p>規劃署 PLANNING DEPARTMENT</p> <p>參考編號 REFERENCE No. A/NE-MKT/8</p> <p>圖 PLAN A-1</p>
---	--	--

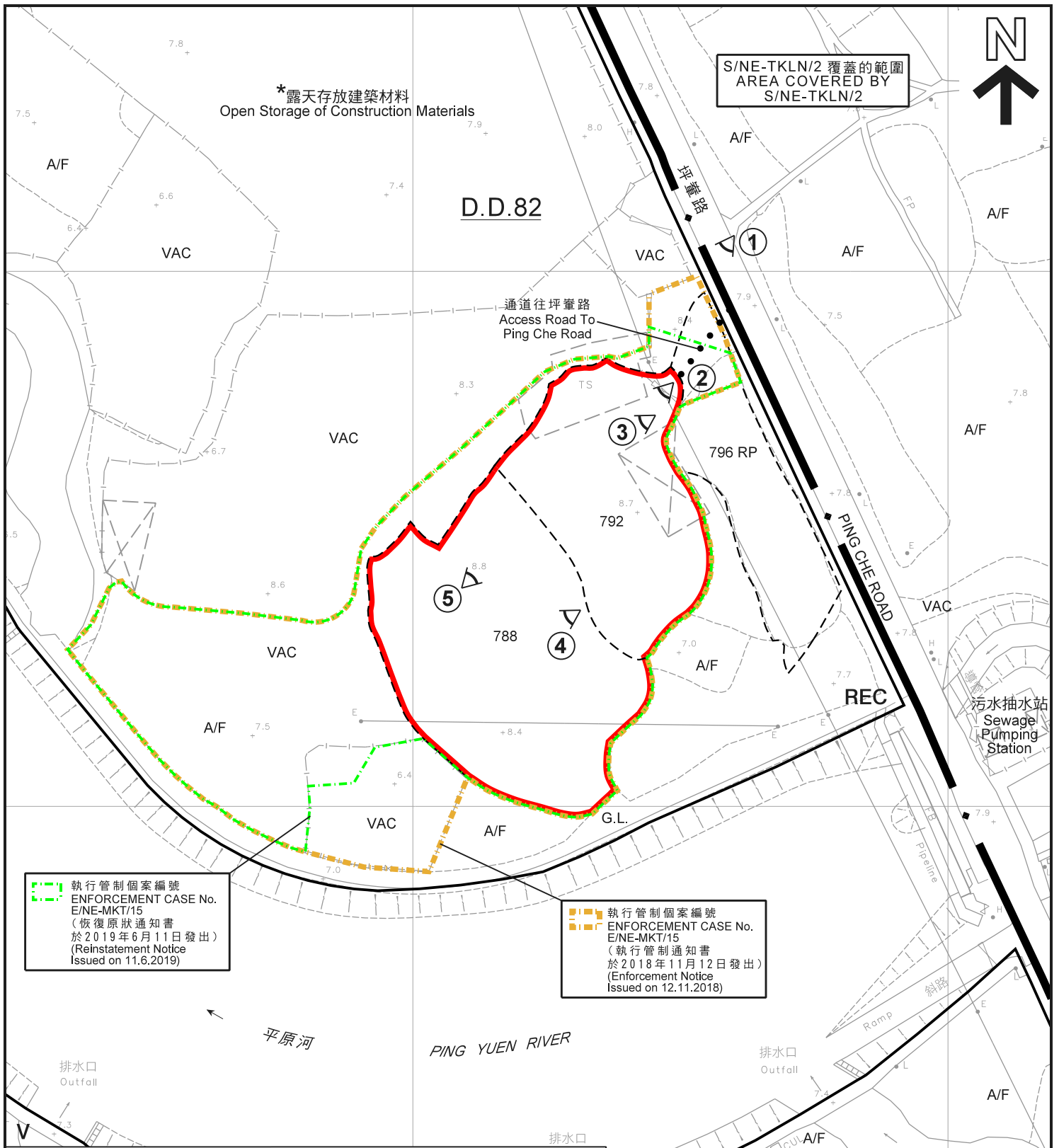

S/NE-TKLN/2 覆蓋的範圍
AREA COVERED BY
S/NE-TKLN/2

*露天存放建築材料
Open Storage of Construction Materials

D.D.82

通道往坪輦路
Access Road To
Ping Che Road

796 RP

788

792

G.L.

REC

污水抽水站
Sewage
Pumping
Station

執行管制個案編號
ENFORCEMENT CASE No.
E/NE-MKT/15
(恢復原狀通知書
於2019年6月11日發出)
(Reinstatement Notice
Issued on 11.6.2019)

執行管制個案編號
ENFORCEMENT CASE No.
E/NE-MKT/15
(執行管制通知書
於2018年11月12日發出)
(Enforcement Notice
Issued on 12.11.2018)

圖例 LEGEND

- 申請地點 (界線只作識別用)
APPLICATION SITE
(BOUNDARY FOR IDENTIFICATION
PURPOSE ONLY)
- REC** 康樂
RECREATION
- V** 鄉村式發展
VILLAGE TYPE DEVELOPMENT
- A/F 休耕農地
FALLOW AGRICULTURAL LAND
- VAC 空置
VACANT
- G.L. 政府土地
GOVERNMENT LAND
- 1 ◀ 實地照片的觀景點
VIEWING POINT OF SITE PHOTO

註釋 Notes:

- (1) 2019年10月2日勘测的土地用途
Land uses shown on this plan are in accordance with the land use survey conducted by the Planning Department on 2.10.2019
- (2) * 土地用途跟2010年8月1日勘测的土地用途一致
Indicates that the use is the same as that revealed by the land use survey conducted by the Planning Department on 1.8.2010

平面圖 SITE PLAN

擬議臨時商店及服務行業 (農產品及水果展銷中心)
連附屬辦公室及停車場 (為期3年)
新界簡頭圍坪輦路丈量約份第82約地段第788號及第792號
PROPOSED TEMPORARY SHOP AND SERVICES
(AGRICULTURAL PRODUCTS AND FRUITS PROMOTION CENTRE)
WITH ANCILLARY SITE OFFICE AND CAR PARK FOR A PERIOD OF 3 YEARS
LOTS 788 AND 792 IN D.D. 82, PING CHE ROAD,
KAN TAU WAI, N.T.
SCALE 1 : 1 000 比例尺

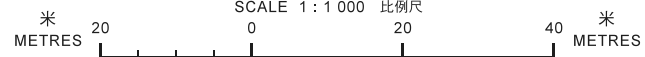

本摘要圖於2019年10月24日擬備，
所根據的資料為測量圖編號
3-NW-18A
EXTRACT PLAN PREPARED ON 24.10.2019
BASED ON SURVEY SHEET No.
3-NW-18A

規劃署
PLANNING
DEPARTMENT



參考編號
REFERENCE No.
A/NE-MKT/8

圖 PLAN
A-2

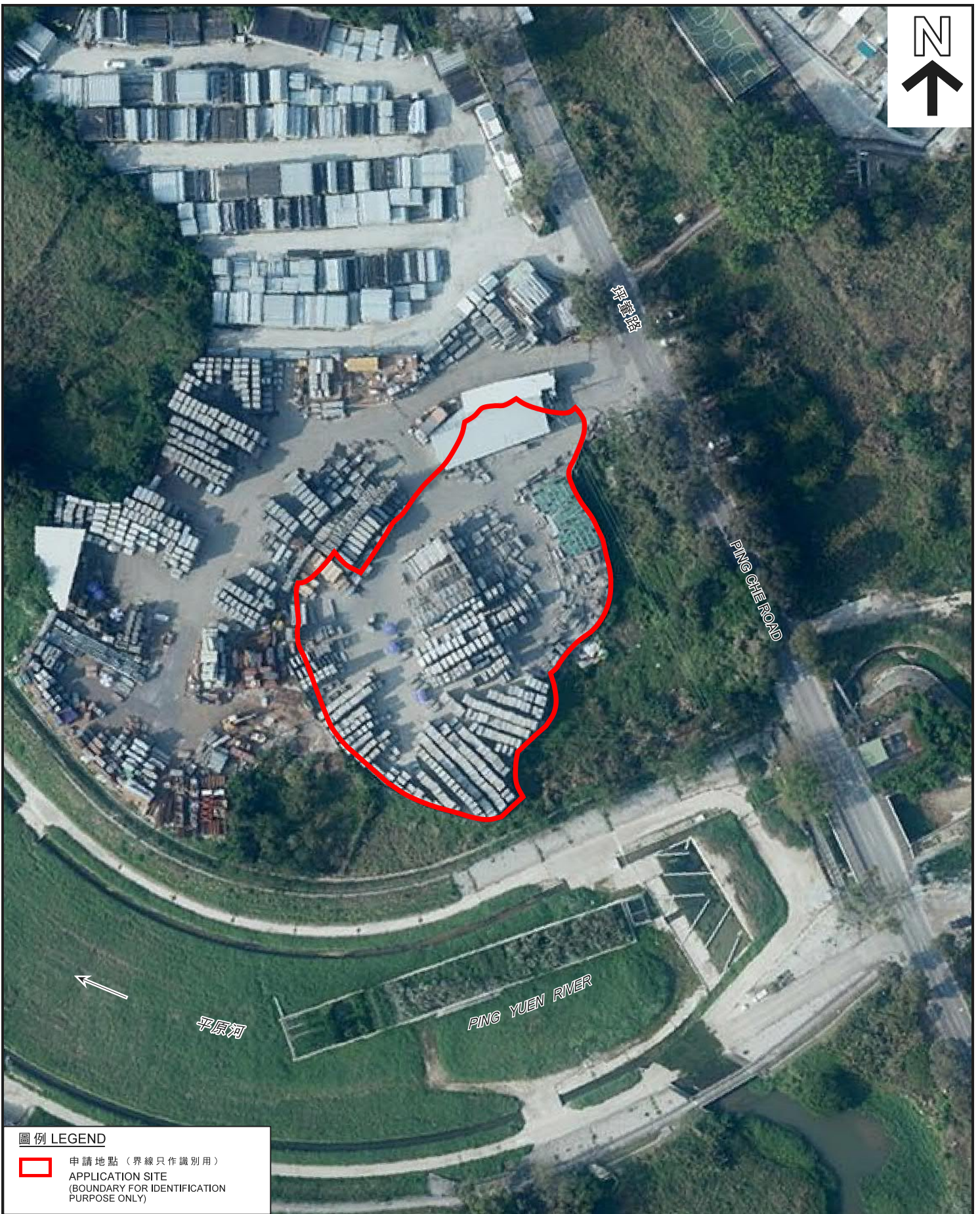

圖例 LEGEND

-  申請地點 (界線只作識別用)
- APPLICATION SITE (BOUNDARY FOR IDENTIFICATION PURPOSE ONLY)

本摘要圖於2019年10月9日擬備，
 所根據的資料為地政總署
 於2018年3月12日拍得的航攝照片
 編號E034435C
 EXTRACT PLAN PREPARED ON 9.10.2019
 BASED ON AERIAL PHOTO No. E034435C
 TAKEN ON 12.3.2018 BY
 LANDS DEPARTMENT

航攝照片 AERIAL PHOTO

擬議臨時商店及服務行業 (農產品及水果展銷中心)
 連附屬辦公室及停車場 (為期3年)
 新界簡頭圍坪輦路丈量約份第82約地段第788號及第792號
 PROPOSED TEMPORARY SHOP AND SERVICES
 (AGRICULTURAL PRODUCTS AND FRUITS PROMOTION CENTRE)
 WITH ANCILLARY SITE OFFICE AND CAR PARK FOR A PERIOD OF 3 YEARS
 LOTS 788 AND 792 IN D.D. 82, PING CHE ROAD,
 KAN TAU WAI, N.T.

規劃署
 PLANNING
 DEPARTMENT



參考編號
 REFERENCE No.
 A/NE-MKT/8

圖 PLAN
 A-3



實地照片 SITE PHOTOS

擬議臨時商店及服務行業（農產品及水果展銷中心）
連附屬辦公室及停車場（為期3年）
新界簡頭圍坪輦路丈量約份第82約地段第788號及第792號
PROPOSED TEMPORARY SHOP AND SERVICES
(AGRICULTURAL PRODUCTS AND FRUITS PROMOTION CENTRE)
WITH ANCILLARY SITE OFFICE AND CAR PARK FOR A PERIOD OF 3 YEARS
LOTS 788 AND 792 IN D.D. 82, PING CHE ROAD,
KAN TAU WAI, N.T.

**規劃署
PLANNING
DEPARTMENT**



參考編號
REFERENCE No.
A/NE-MKT/8

圖 **PLAN
A-4a**

本圖於2019年10月9日擬備，所根據的資料為攝於2019年10月2日的實地照片
PLAN PREPARED ON 9.10.2019 BASED ON SITE PHOTOS TAKEN ON 2.10.2019

4



申請地點
APPLICATION SITE

5



申請地點
APPLICATION SITE

實地照片 SITE PHOTOS

本圖於2019年10月9日擬備，所根據的資料為攝於2019年10月2日的實地照片
PLAN PREPARED ON 9.10.2019 BASED ON SITE PHOTOS TAKEN ON 2.10.2019

擬議臨時商店及服務行業（農產品及水果展銷中心）
連附屬辦公室及停車場（為期3年）
新界簡頭圍坪輦路丈量約份第82約地段第788號及第792號
PROPOSED TEMPORARY SHOP AND SERVICES
(AGRICULTURAL PRODUCTS AND FRUITS PROMOTION CENTRE)
WITH ANCILLARY SITE OFFICE AND CAR PARK FOR A PERIOD OF 3 YEARS
LOTS 788 AND 792 IN D.D. 82, PING CHE ROAD,
KAN TAU WAI, N.T.

規劃署
PLANNING
DEPARTMENT



參考編號
REFERENCE No.
A/NE-MKT/8

圖 PLAN
A-4b