

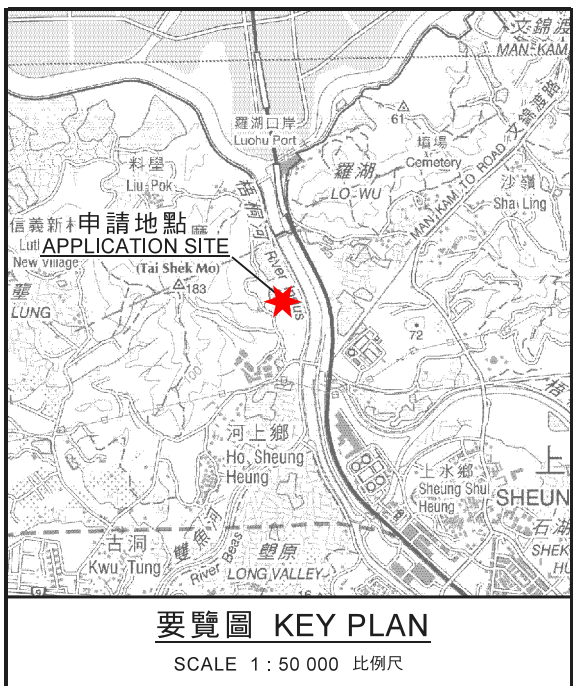

參考編號
REFERENCE No. A/NE-MTL/2

繪圖 DRAWING A-1

(來源： 附件 I)
(Source : Appendix I)

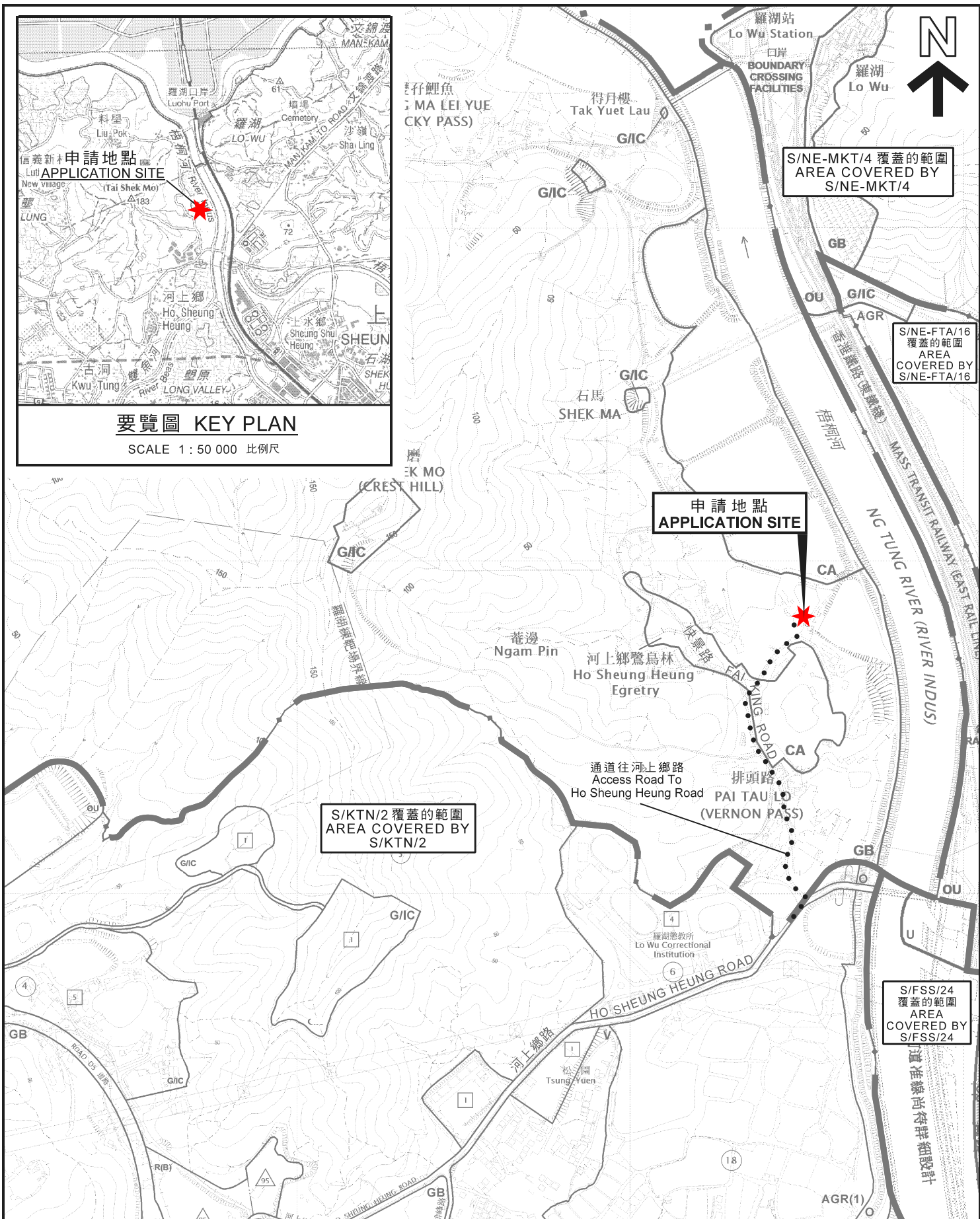

位置圖 LOCATION PLAN

擬議填塘及填土以作准許的農業用途
 新界上水河上鄉丈量約份第89約地段第354號(部分)
**PROPOSED FILLING OF POND AND LAND
 FOR PERMITTED AGRICULTURAL USE
 LOT 354 (PART) IN D.D. 89,
 HO SHEUNG HEUNG, SHEUNG SHUI, N.T.**

SCALE 1 : 7 500 比例尺

米 100 0 100 200 300 米
 METRES

**規劃署
 PLANNING
 DEPARTMENT**

參考編號
 REFERENCE No.
A/NE-MTL/2

圖 **PLAN
 A-1**

本摘要圖於2020年12月31日編備，
 所根據的資料為於2020年1月7日核准的
 分區計劃大綱圖編號S/FSS/24、
 2017年12月5日核准的分區計劃大綱圖編號S/NE-FTA/16、
 2015年6月16日核准的分區計劃大綱圖編號S/KTN/2、
 2017年12月5日核准的分區計劃大綱圖編號S/NE-MKT/4及
 2015年6月16日核准的分區計劃大綱圖編號S/NE-MTL/3
 EXTRACT PLAN PREPARED ON 31.12.2020 BASED ON
 OUTLINE ZONING PLAN No. S/FSS/24
 APPROVED ON 7.1.2020, OUTLINE ZONING PLAN
 No. S/NE-FTA/16 APPROVED ON 5.12.2017,
 OUTLINE ZONING PLAN
 No. S/KTN/2 APPROVED ON 16.6.2015,
 OUTLINE ZONING PLAN No. S/NE-MKT/4
 APPROVED ON 5.12.2017 AND
 OUTLINE ZONING PLAN No. S/NE-MTL/3
 APPROVED ON 16.6.2015

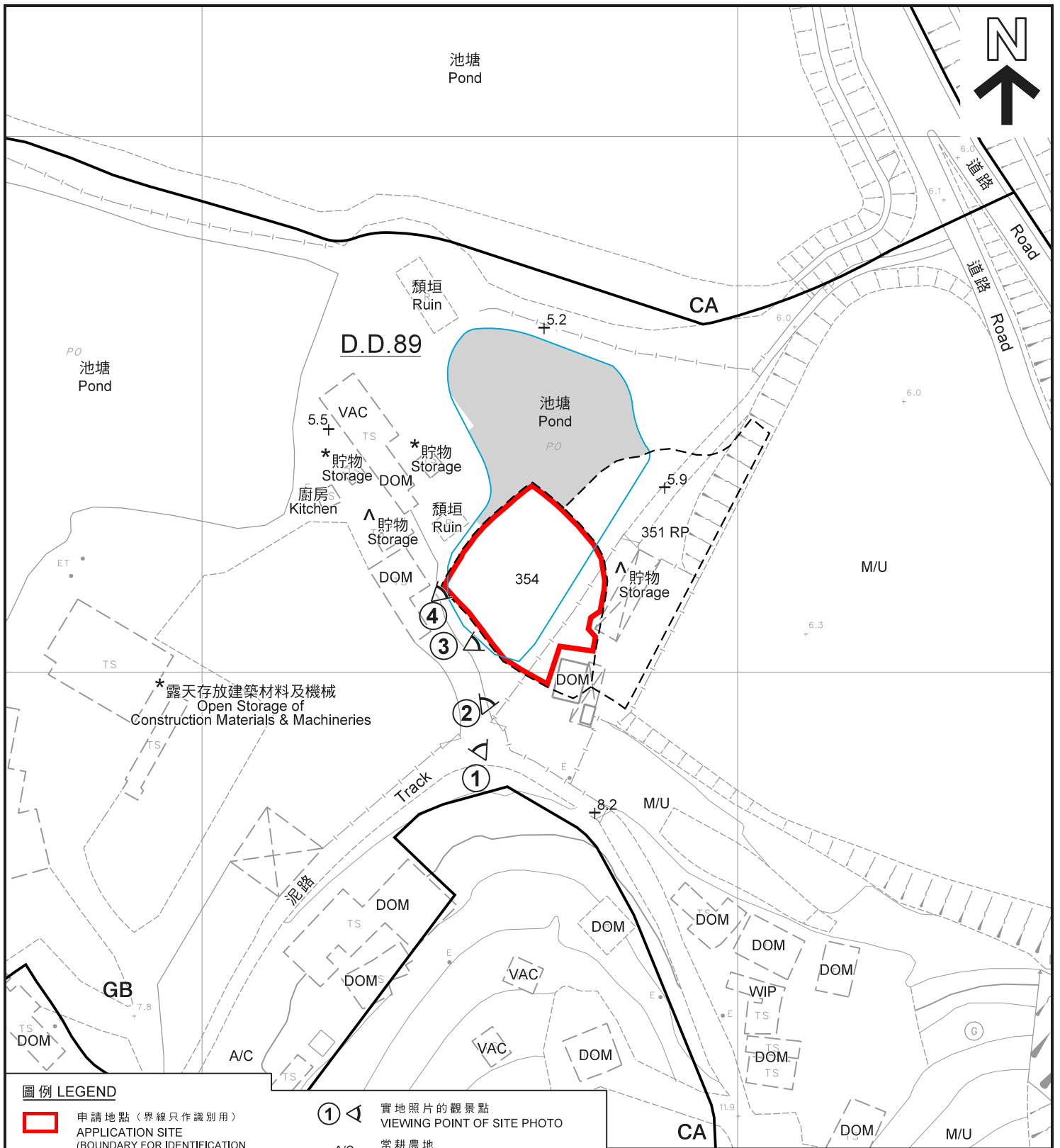

圖例 LEGEND

- | | | | |
|--|---|---|---|
|  | 申請地點 (界線只作識別用)
APPLICATION SITE
(BOUNDARY FOR IDENTIFICATION
PURPOSE ONLY) |  | 實地照片的觀景點
VIEWING POINT OF SITE PHOTO |
|  | 池塘
POND | A/C | 常耕農地
ACTIVE AGRICULTURAL LAND |
|  | 政府土地
GOVERNMENT LAND | DOM | 住用構築物
DOMESTIC STRUCTURE |
| CA | 自然保育區
CONSERVATION AREA | M/U | 荒地
UNUSED LAND |
| GB | 綠化地帶
GREEN BELT | VAC | 空置
VACANT |
| | | WIP | 工程在進行中
WORK IN PROGRESS |

註釋 Notes :

- (1) 2020年11月27日勘测的土地用途
Land uses shown on this plan are in accordance with the land use survey conducted by the Planning Department on 27.11.2020
- (2) * 土地用途跟2010年7月31日勘测的土地用途一致
Indicates that the use is the same as that revealed by the land use survey conducted by the Planning Department on 31.7.2010
- (3) ^ 土地用途跟2010年7月31日勘测的土地用途有別
Indicates that the use is different from that revealed by the land use survey conducted by the Planning Department on 31.7.2010

平面圖 SITE PLAN

擬議填塘及填土以作准許的農業用途
新界上水河上鄉丈量約份第89約地段第354號(部分)
PROPOSED FILLING OF POND AND LAND
FOR PERMITTED AGRICULTURAL USE
LOT 354 (PART) IN D.D. 89,
HO SHEUNG HEUNG, SHEUNG SHUI, N.T.

SCALE 1 : 1 000 比例尺

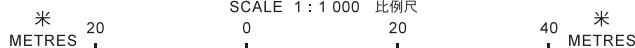

本摘要圖於2020年12月30日擬備，
所根據的資料為測量圖編號
2-NE-25D
EXTRACT PLAN PREPARED ON 30.12.2020
BASED ON SURVEY SHEET No.
2-NE-25D

規劃署
PLANNING
DEPARTMENT



參考編號
REFERENCE No.
A/NE-MTL/2

圖 PLAN
A-2

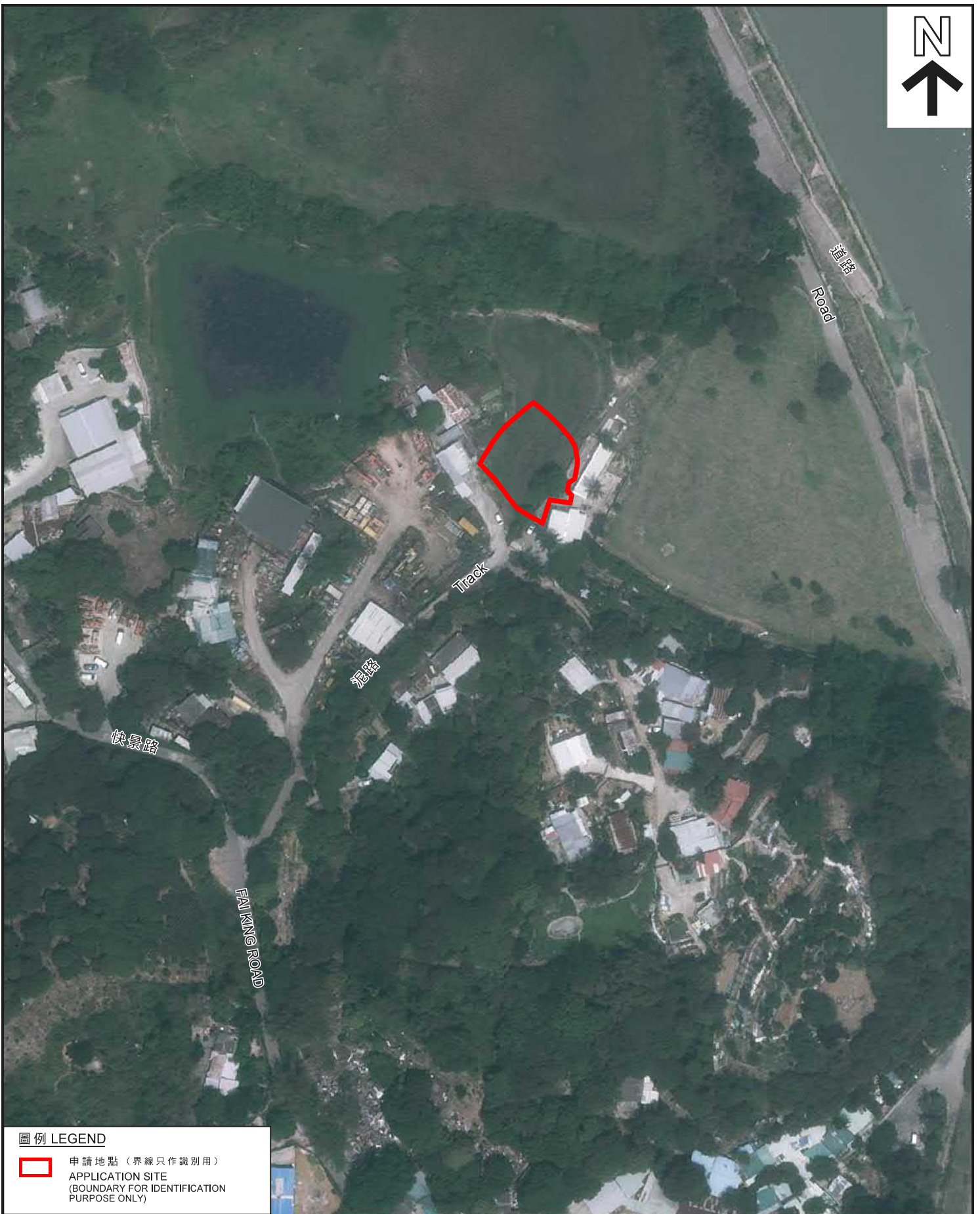

圖例 LEGEND

-  申請地點 (界線只作識別用)
APPLICATION SITE
(BOUNDARY FOR IDENTIFICATION
PURPOSE ONLY)

本摘要圖於2020年12月18日擬備，
所根據的資料為地政總署
於2020年4月16日拍得的航攝照片
編號E094573C
EXTRACT PLAN PREPARED ON 18.12.2020
BASED ON AERIAL PHOTO No. E094573C
TAKEN ON 16.4.2020 BY
LANDS DEPARTMENT

航攝照片 AERIAL PHOTO

擬議填塘及填土以作准許的農業用途
新界上水河上鄉丈量約份第89約地段第354號(部分)
PROPOSED FILLING OF POND AND LAND
FOR PERMITTED AGRICULTURAL USE
LOT 354 (PART) IN D.D. 89,
HO SHEUNG HEUNG, SHEUNG SHUI, N.T.

規劃署
PLANNING
DEPARTMENT



參考編號
REFERENCE No.
A/NE-MTL/2

圖 PLAN
A-3



申請地點界線只作識別用
APPLICATION SITE BOUNDARY FOR IDENTIFICATION PURPOSE ONLY

實地照片 SITE PHOTOS

本圖於2020年12月11日擬備，所根據的資料為攝於2020年11月27日的實地照片
PLAN PREPARED ON 11.12.2020 BASED ON SITE PHOTOS TAKEN ON 27.11.2020

擬議填塘及填土以作准許的農業用途
新界上水河上鄉丈量約份第89約地段第354號(部分)
PROPOSED FILLING OF POND AND LAND FOR PERMITTED AGRICULTURAL USE
LOT 354 (PART) IN D.D. 89,
HO SHEUNG HEUNG, SHEUNG SHUI, N.T.

規劃署
PLANNING
DEPARTMENT



參考編號
REFERENCE No.
A/NE-MTL/2

圖 PLAN
A-4