

# 附圖(1)

註:  申請地點

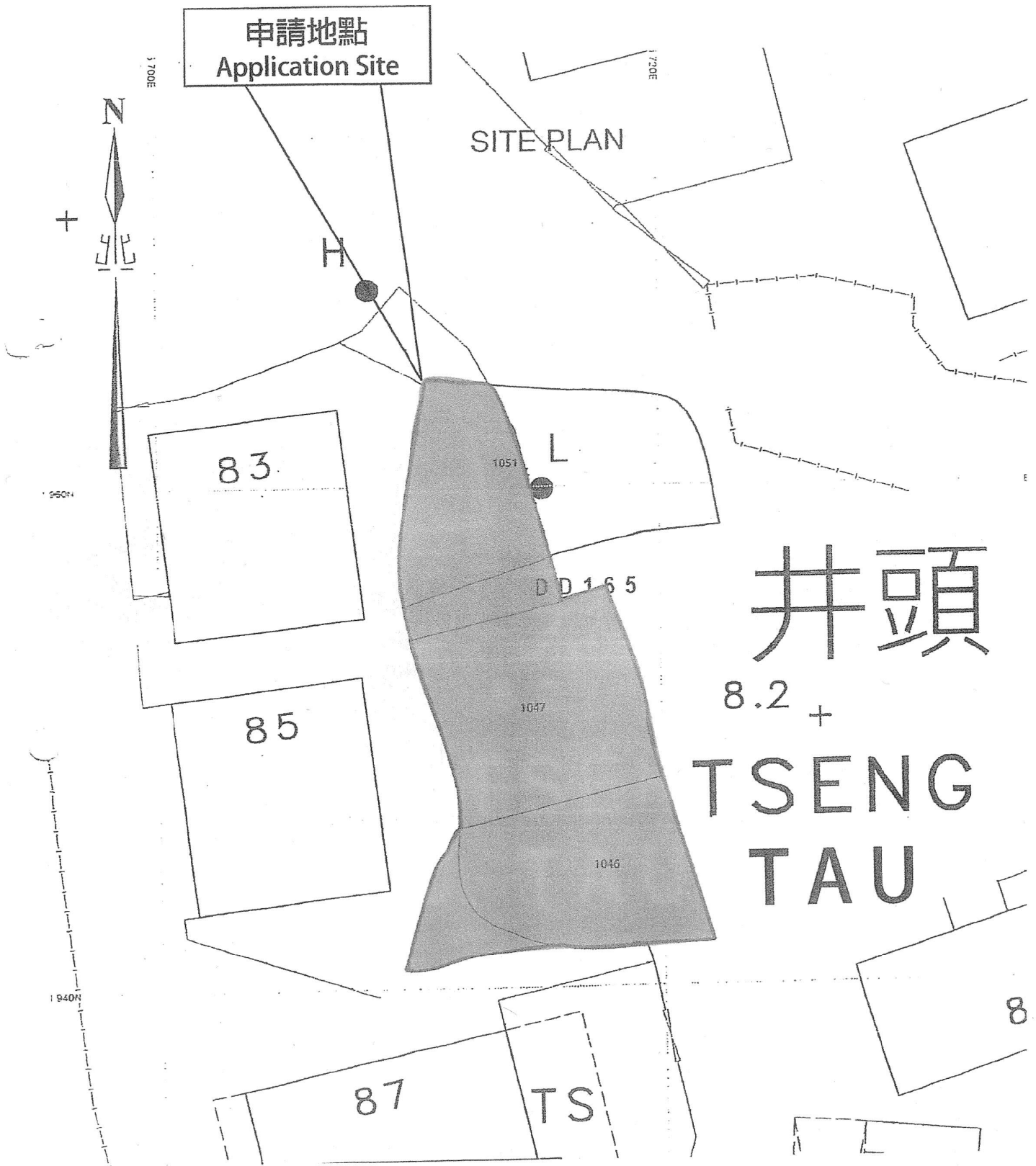

SCALE 1:200

參考編號 REFERENCE No. A/NE-SSH/136	繪圖 DRAWING A-1
------------------------------------	----------------

(來源:申請人建議書)  
(SOURCE: APPLICANT'S SUBMISSION PLAN)

# 附圖(2)

## DD165

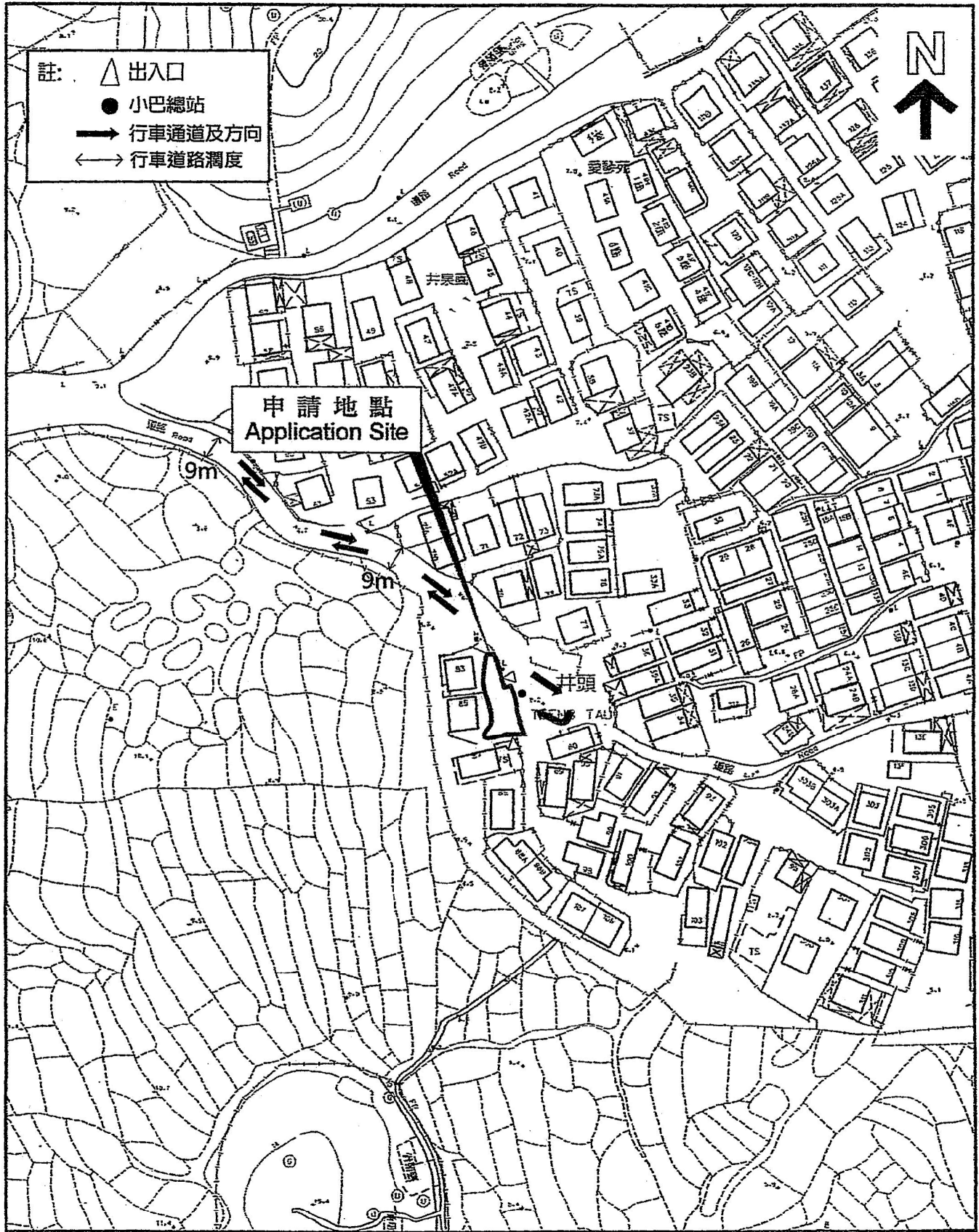

參考編號  
REFERENCE No. A/NE-SSH/136

繪圖 DRAWING A-2

(來源: 申請人建議書)  
(SOURCE: APPLICANT'S SUBMISSION PLAN)

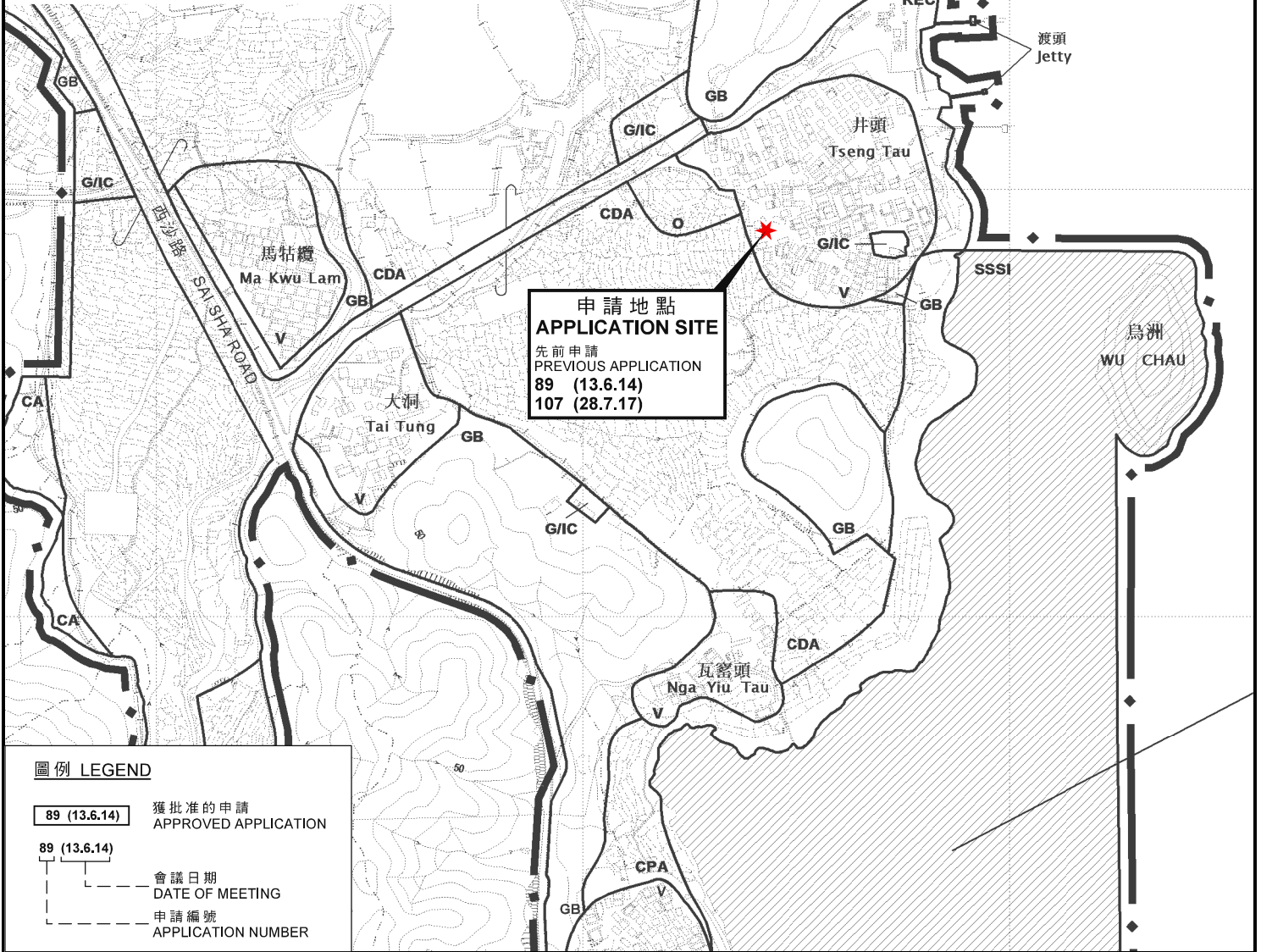

**位置圖 LOCATION PLAN**

臨時食肆 (餐廳戶外座位區) 的規劃許可續期 (為期3年)  
新界西貢十四鄉西沙路井頭村丈量約份第165約地段第1046號、  
第1047號及第1051號(部分)和毗連政府土地  
RENEWAL OF PLANNING APPROVAL FOR TEMPORARY EATING PLACE  
(OUTSIDE SEATING ACCOMMODATION OF A RESTAURANT)  
FOR A PERIOD OF 3 YEARS  
LOTS 1046, 1047 AND 1051 (PART) IN D.D.165 AND  
ADJOINING GOVERNMENT LAND, TSENG TAU VILLAGE, SAI SHA ROAD,  
SHAP SZ HEUNG, SAI KUNG, NEW TERRITORIES  
SCALE 1 : 7 500 比例尺

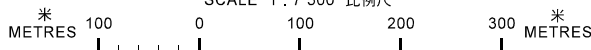

規劃署  
PLANNING  
DEPARTMENT



參考編號  
REFERENCE No.

A/NE-SSH/136

圖 PLAN

A-1

本摘要圖於2020年7月14日擬備，  
所根據的資料為於2015年10月6日核准的  
分區計劃大綱圖編號S/NE-SSH/11

EXTRACT PLAN PREPARED ON 14.7.2020  
BASED ON OUTLINE ZONING PLAN  
No. S/NE-SSH/11 APPROVED ON 6.10.2015



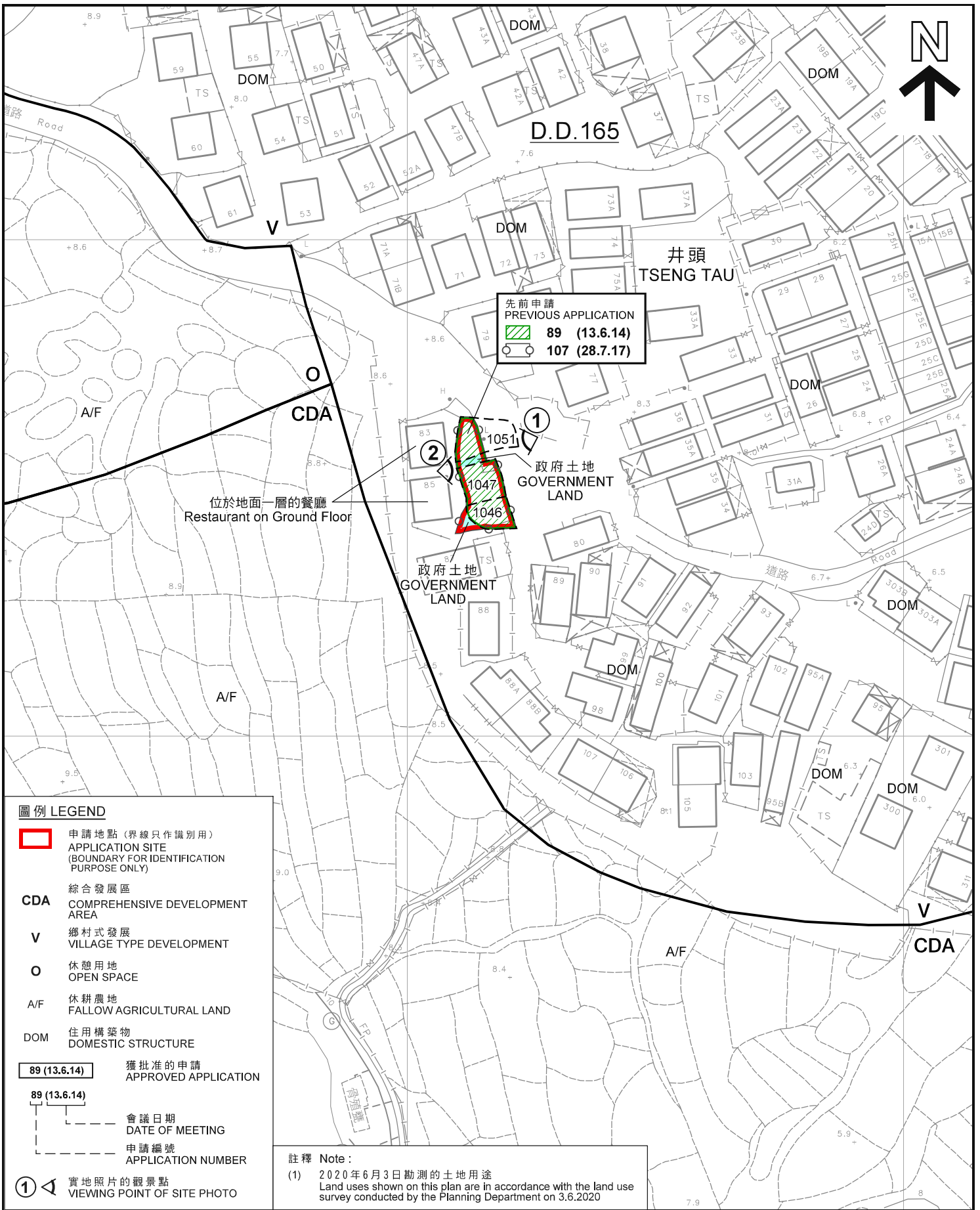

**圖例 LEGEND**

- 申請地點 (界線只作識別用)  
APPLICATION SITE  
(BOUNDARY FOR IDENTIFICATION  
PURPOSE ONLY)
- CDA** 綜合發展區  
COMPREHENSIVE DEVELOPMENT  
AREA
- V** 鄉村式發展  
VILLAGE TYPE DEVELOPMENT
- O** 休憩用地  
OPEN SPACE
- A/F** 休耕農地  
FALLOW AGRICULTURAL LAND
- DOM** 住用構築物  
DOMESTIC STRUCTURE
- 89 (13.6.14) 獲批准的申請  
APPROVED APPLICATION
- 89 (13.6.14) 會議日期  
DATE OF MEETING
- 107 (28.7.17) 申請編號  
APPLICATION NUMBER
- 1 實地照片的觀景點  
VIEWING POINT OF SITE PHOTO

註釋 Note:  
(1) 2020年6月3日勘测的土地用途  
Land uses shown on this plan are in accordance with the land use survey conducted by the Planning Department on 3.6.2020

本摘要圖於2020年7月15日擬備，  
所根據的資料為測量圖編號  
8-NW-16A及16B  
EXTRACT PLAN PREPARED ON 15.7.2020  
BASED ON SURVEY SHEETS No.  
8-NW-16A AND 16B

**平面圖 SITE PLAN**

臨時食肆 (餐廳戶外座位區) 的規劃許可續期 (為期3年)  
新界西貢十四鄉西沙路井頭村丈量約份第165約地段第1046號、  
第1047號及第1051號(部分)和毗連政府土地  
RENEWAL OF PLANNING APPROVAL FOR TEMPORARY EATING PLACE  
(OUTSIDE SEATING ACCOMMODATION OF A RESTAURANT)  
FOR A PERIOD OF 3 YEARS  
LOTS 1046, 1047 AND 1051 (PART) IN D.D.165 AND  
ADJOINING GOVERNMENT LAND, TSENG TAU VILLAGE, SAI SHA ROAD,  
SHAP SZ HEUNG, SAI KUNG, NEW TERRITORIES  
SCALE 1:1 000 比例尺

米 20 0 20 40 米  
METRES

**規劃署  
PLANNING  
DEPARTMENT**

參考編號 REFERENCE No. <b>A/NE-SSH/136</b>	<b>圖 PLAN</b> <b>A-2</b>
--	-----------------------------



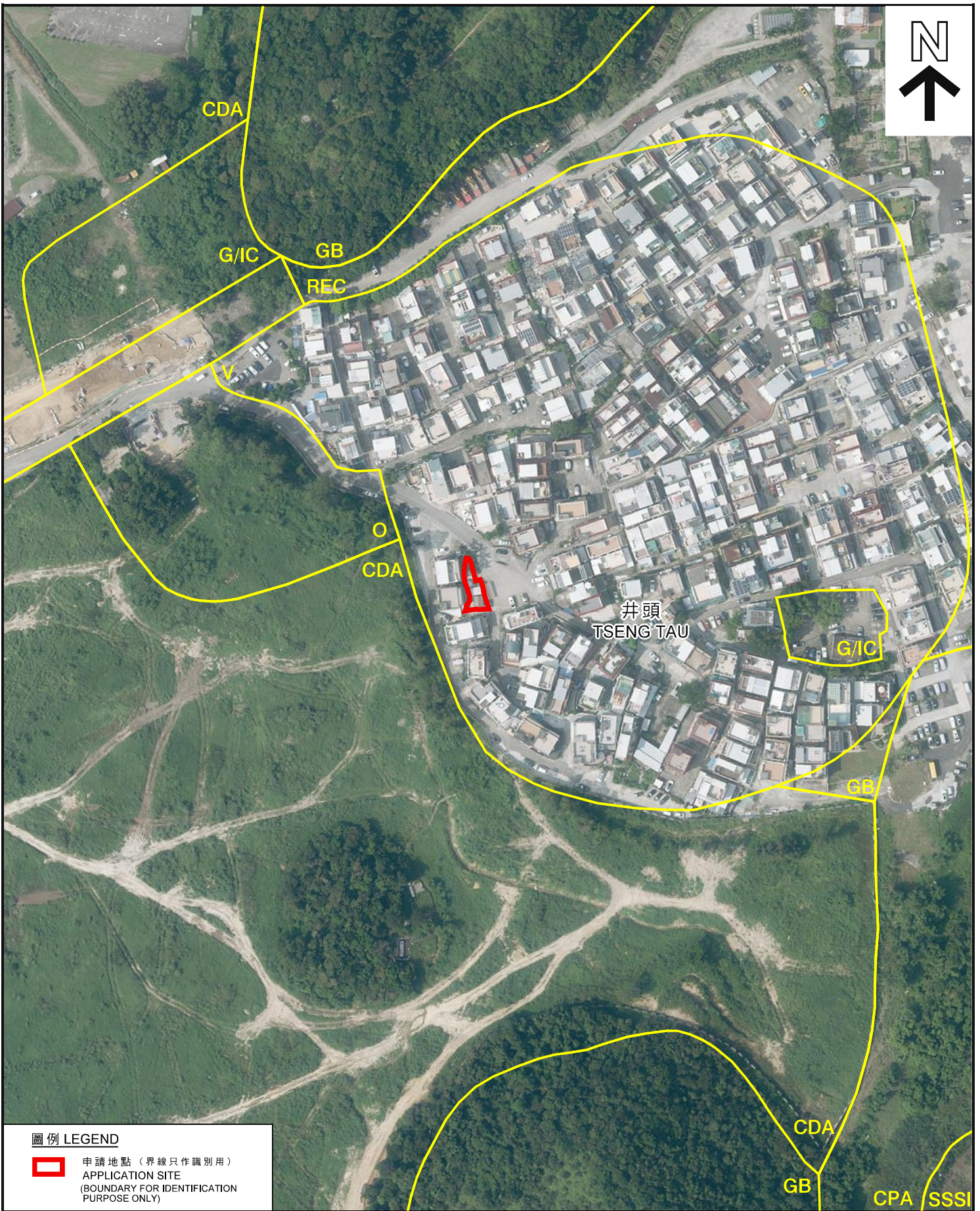

**圖例 LEGEND**

 申請地點 (界線只作識別用)  
APPLICATION SITE  
(BOUNDARY FOR IDENTIFICATION  
PURPOSE ONLY)

**航攝照片 AERIAL PHOTO**

臨時食肆 (餐廳戶外座位區) 的規劃許可續期 (為期3年)  
新界西貢十四鄉西沙路井頭村丈量約份第165約地段第1046號、  
第1047號及第1051號(部分)和毗連政府土地  
RENEWAL OF PLANNING APPROVAL FOR TEMPORARY EATING PLACE  
(OUTSIDE SEATING ACCOMMODATION OF A RESTAURANT)  
FOR A PERIOD OF 3 YEARS  
LOTS 1046, 1047 AND 1051 (PART) IN D.D.165 AND  
ADJOINING GOVERNMENT LAND, TSENG TAU VILLAGE, SAI SHA ROAD,  
SHAP SZ HEUNG, SAI KUNG, NEW TERRITORIES

規劃署  
PLANNING  
DEPARTMENT



本摘要圖於2020年6月11日擬備，  
所根據的資料為地政總署  
於2019年9月12日拍得的航攝照片  
編號E063621C  
EXTRACT PLAN PREPARED ON 11.6.2020  
BASED ON AERIAL PHOTO No. E063621C  
TAKEN ON 12.9.2019 BY  
LANDS DEPARTMENT

參考編號  
REFERENCE No.  
A/NE-SSH/136

圖 PLAN  
A-3



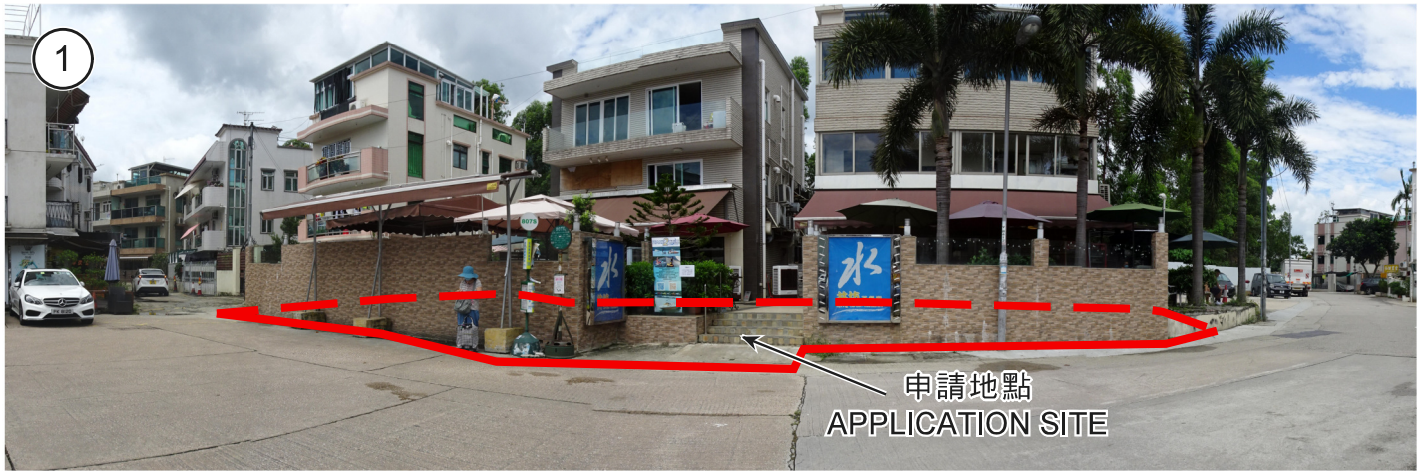

2020年6月3日的實地照片 SITE PHOTO TAKEN ON 3.6.2020



2020年6月5日的實地照片 SITE PHOTO TAKEN ON 5.6.2020

申請地點界線只作識別用  
APPLICATION SITE BOUNDARY FOR IDENTIFICATION PURPOSE ONLY

**實地照片 SITE PHOTOS**

臨時食肆（餐廳戶外座位區）的規劃許可續期（為期3年）  
新界西貢十四鄉西沙路井頭村丈量約份第165約地段第1046號、  
第1047號及第1051號（部分）和毗連政府土地  
RENEWAL OF PLANNING APPROVAL FOR TEMPORARY EATING PLACE  
(OUTSIDE SEATING ACCOMMODATION OF A RESTAURANT)  
FOR A PERIOD OF 3 YEARS  
LOTS 1046, 1047 AND 1051 (PART) IN D.D.165 AND  
ADJOINING GOVERNMENT LAND, TSENG TAU VILLAGE, SAI SHA ROAD,  
SHAP SZ HEUNG, SAI KUNG, NEW TERRITORIES

規劃署  
PLANNING  
DEPARTMENT



參考編號  
REFERENCE No.  
A/NE-SSH/136

圖 PLAN  
A-4

本圖於2020年6月15日擬備  
PLAN PREPARED ON 15.6.2020