

臨時動物寄養所(犬舍)連附屬辦公室  
 營業時間為每日早上8時至晚上8時星期日及公眾假期照常營業

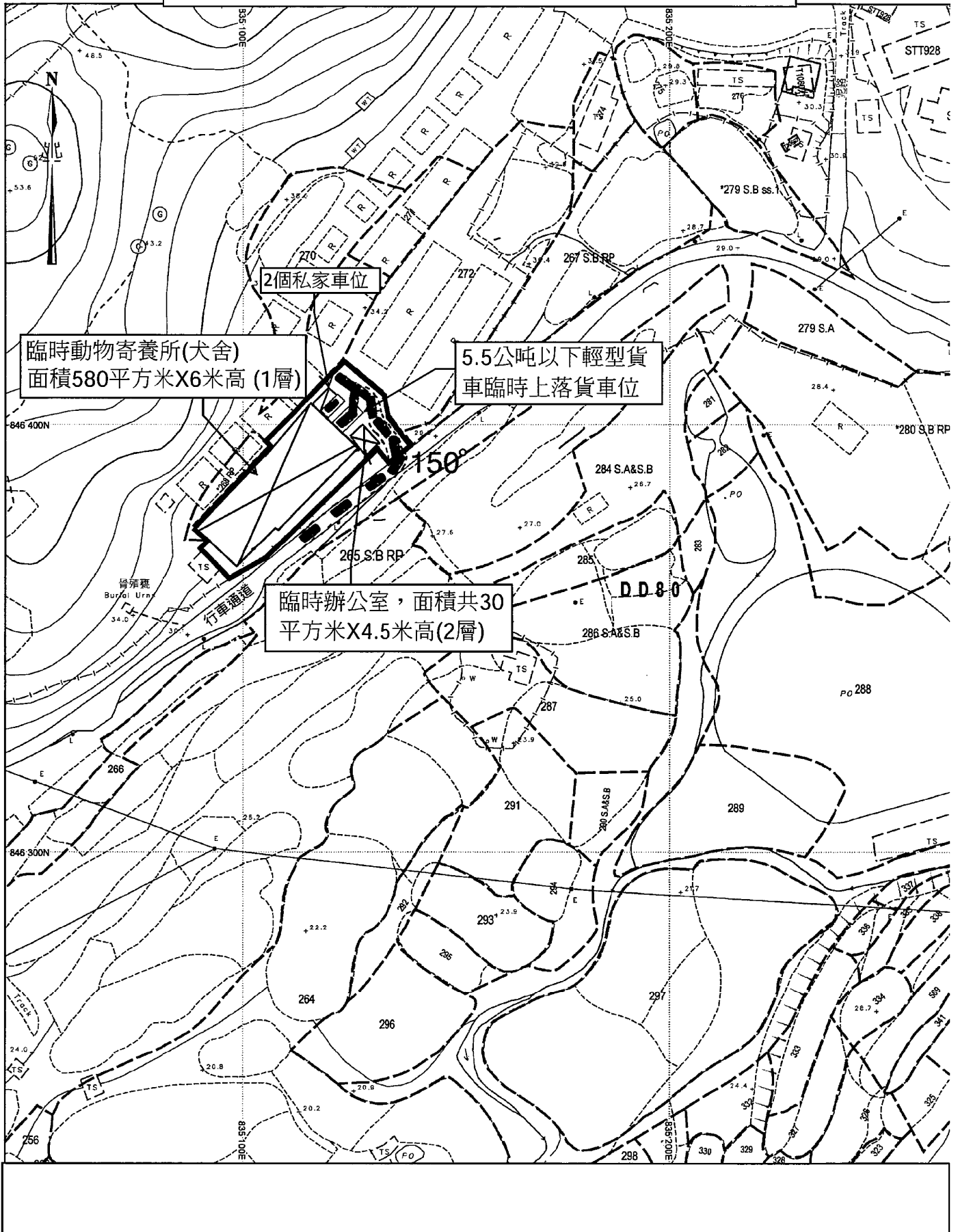

# 雨水排放建議書

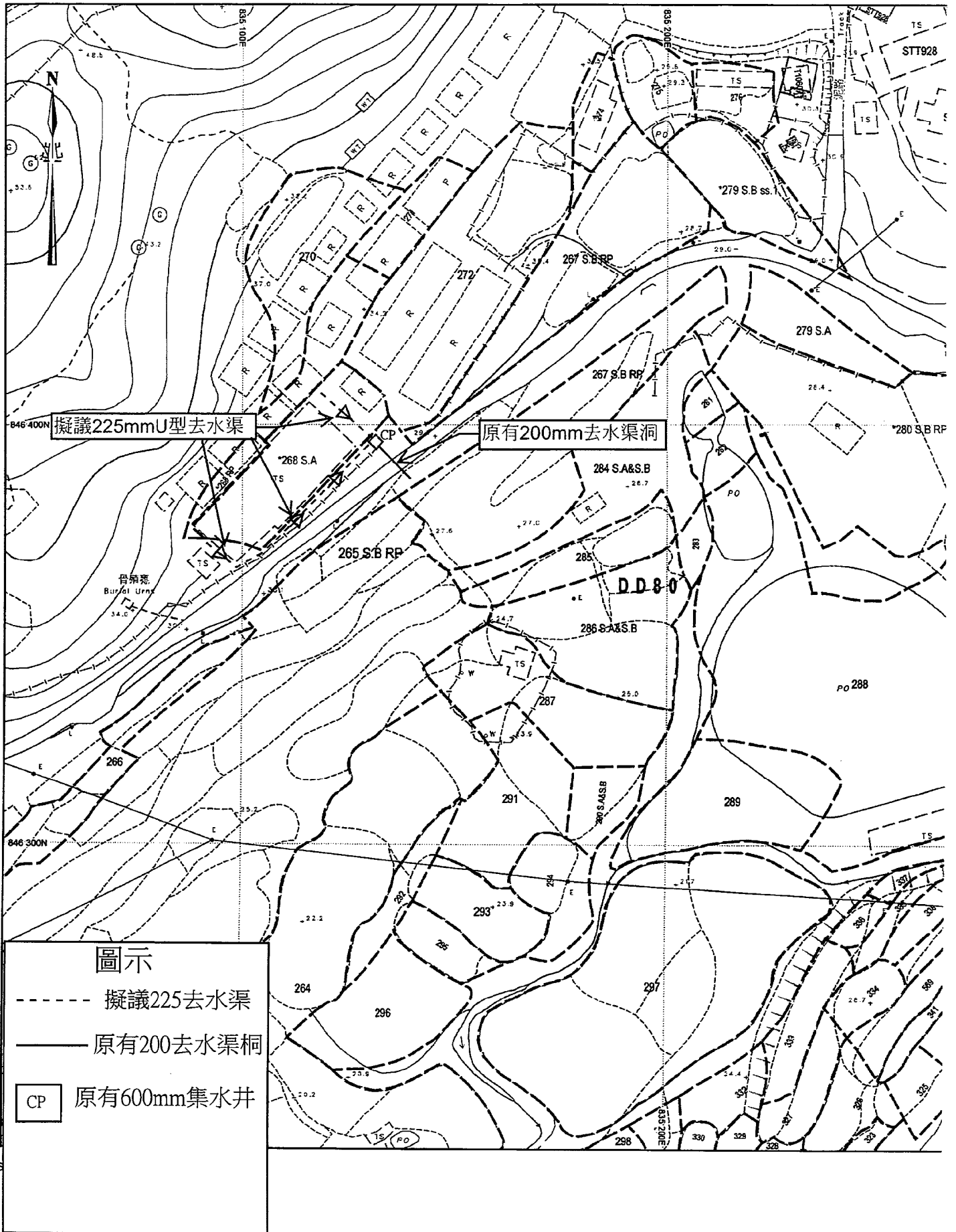

參考編號 REFERENCE No. A/NE-TKLN/32	繪圖 DRAWING A-2
------------------------------------	----------------

(來源： 附件 I)  
(Source： Appendix I)

美化環境建議書

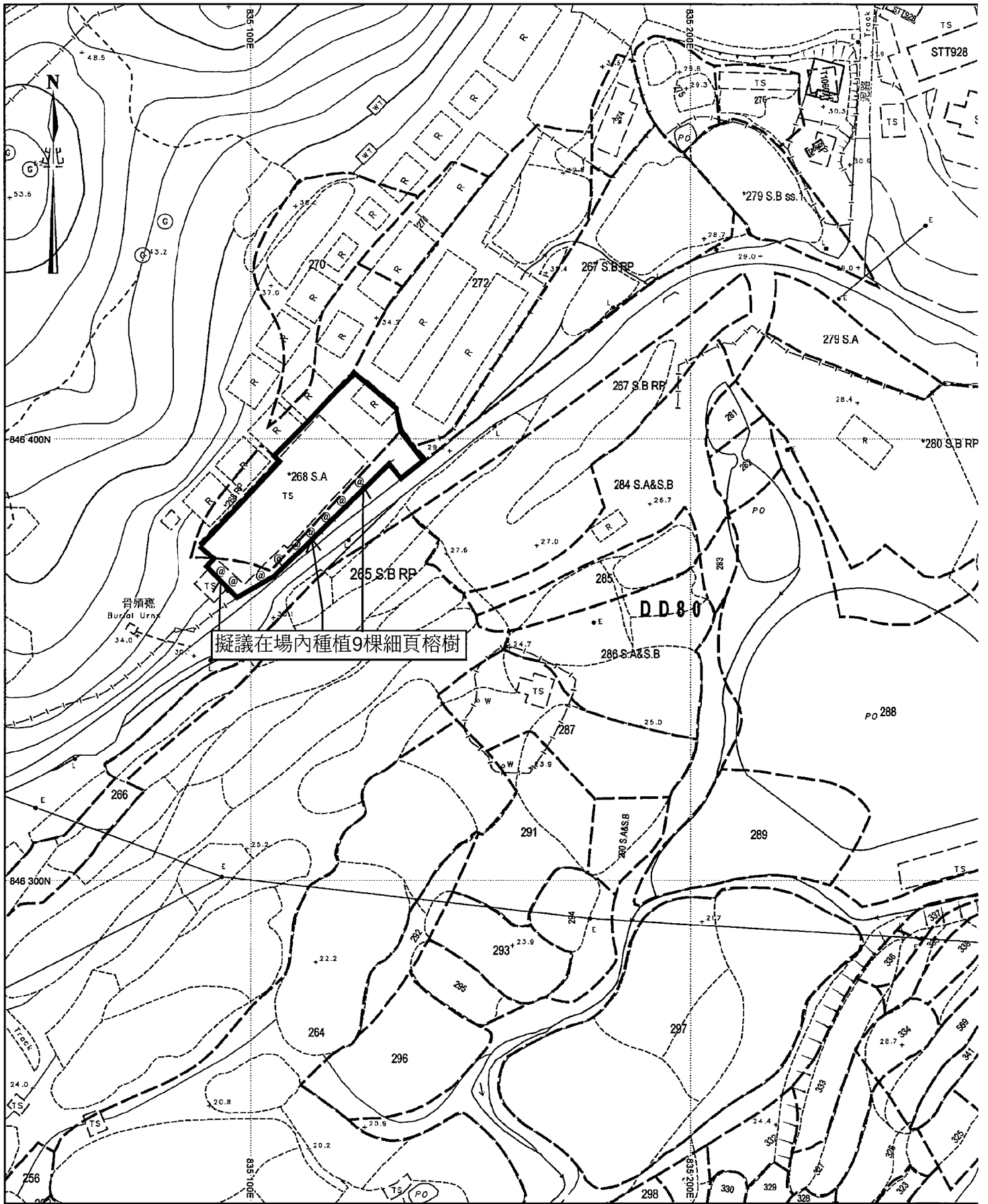



深圳市  
SHENZHEN SHI

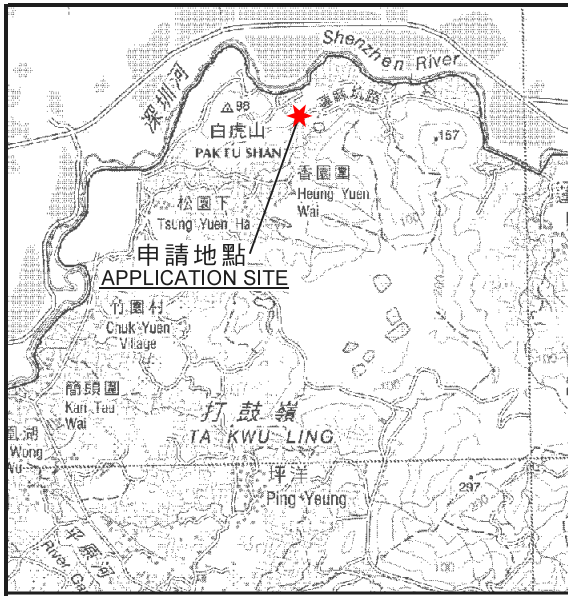

要覽圖 KEY PLAN

SCALE 1 : 50 000 比例尺

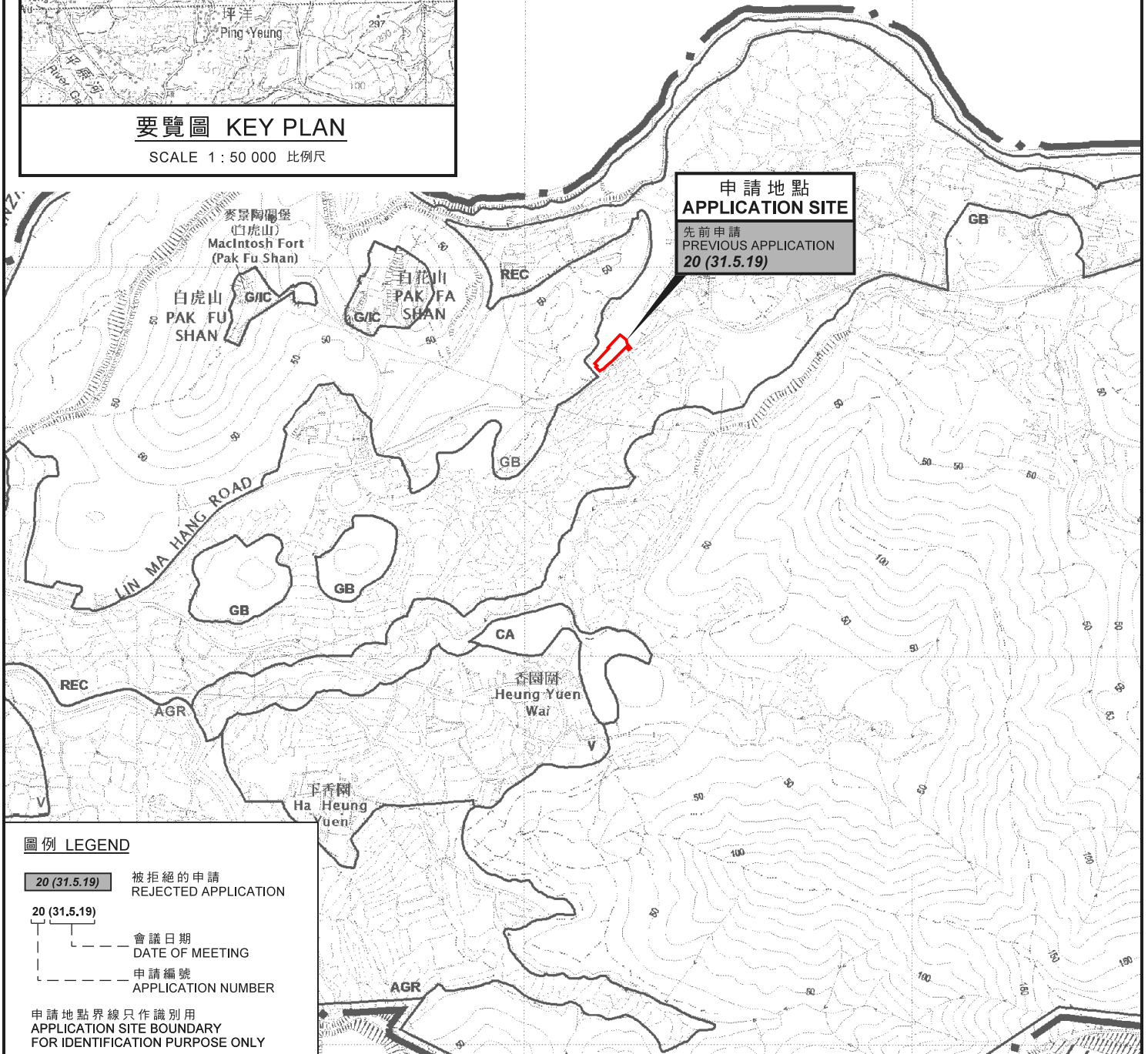

圖例 LEGEND

- 20 (31.5.19) 被拒絕的申請  
REJECTED APPLICATION
- 20 (31.5.19) 會議日期  
DATE OF MEETING
- 20 (31.5.19) 申請編號  
APPLICATION NUMBER
- 申請地點界線只作識別用  
APPLICATION SITE BOUNDARY  
FOR IDENTIFICATION PURPOSE ONLY

位置圖 LOCATION PLAN

擬議臨時動物容養所連附屬辦公室 (為期 3 年)  
 新界打鼓嶺北蓮麻坑路丈量約份第80約  
 地段第268號A分段和毗連政府土地  
 PROPOSED TEMPORARY ANIMAL BOARDING ESTABLISHMENT  
 WITH ANCILLARY OFFICE FOR A PERIOD OF 3 YEARS  
 LOT 268 S.A IN D.D. 80 AND ADJOINING GOVERNMENT LAND,  
 LIN MA HANG ROAD, TA KWU LING NORTH, N.T.

SCALE 1 : 7 500 比例尺  
 米 100 0 100 200 300 米  
 METRES

規劃署  
 PLANNING  
 DEPARTMENT



參考編號  
 REFERENCE No.  
 A/NE-TKLN/32

圖 PLAN  
 A-1

本摘要圖於2020年3月19日擬備，  
 所根據的資料為於2016年5月3日核准的  
 分區計劃大綱圖編號S/NE-TKLN/2  
 EXTRACT PLAN PREPARED ON 19.3.2020  
 BASED ON OUTLINE ZONING PLAN  
 No. S/NE-TKLN/2 APPROVED ON 3.5.2016

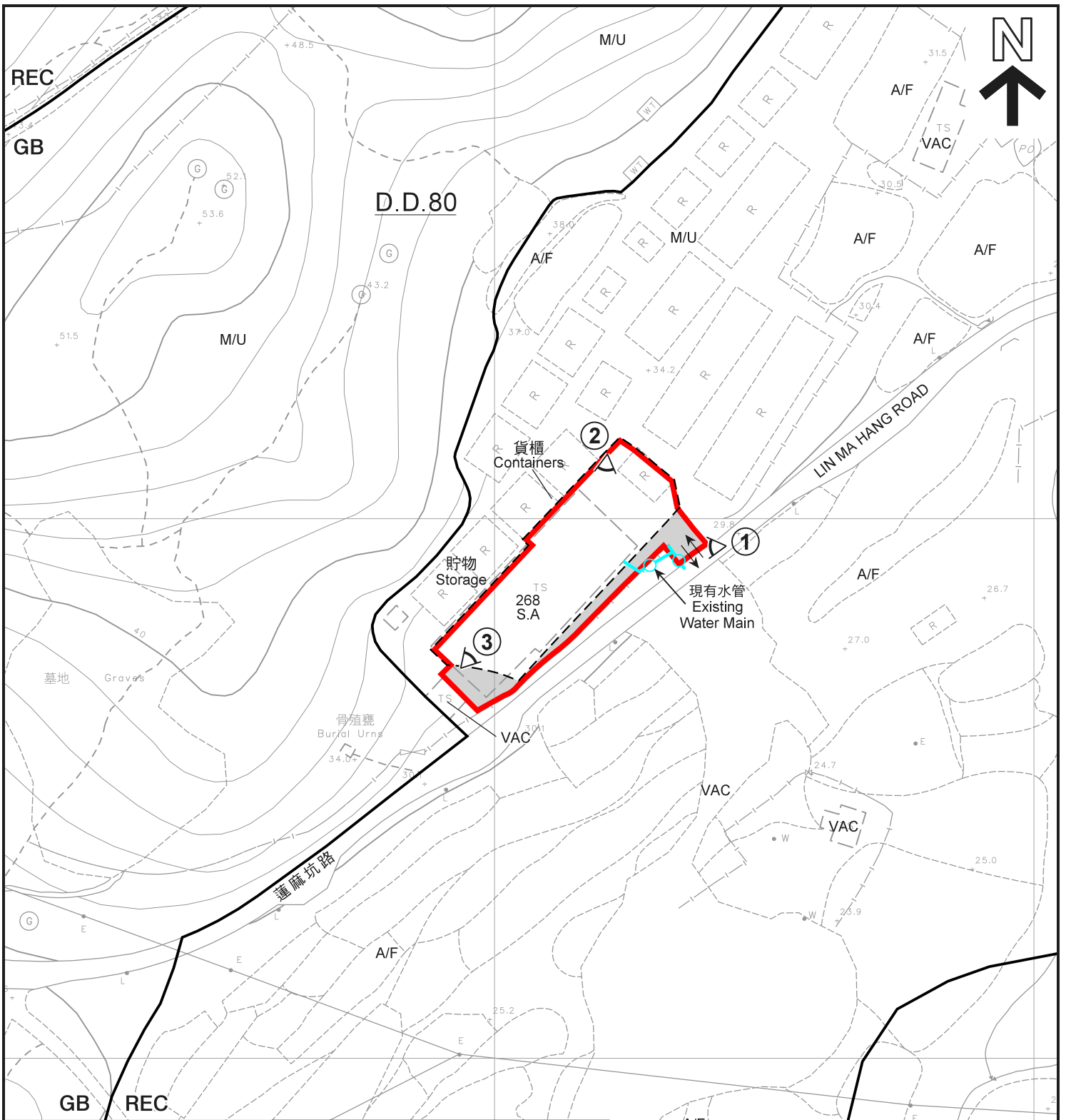

**圖例 LEGEND**

- 申請地點 (界線只作識別用)  
APPLICATION SITE  
(BOUNDARY FOR IDENTIFICATION  
PURPOSE ONLY)
- 政府土地  
GOVERNMENT LAND
- GB** 綠化地帶  
GREEN BELT
- REC** 康樂  
RECREATION

- 入口 / 出口  
INGRESS / EGRESS
- 實地照片的觀景點  
VIEWING POINT OF SITE PHOTO
- A/F 休耕農地  
FALLOW AGRICULTURAL LAND
- M/U 荒地  
UNUSED LAND
- VAC 空置  
VACANT

**註釋 Notes:**

- (1) 2020年3月9日勘測的土地用途  
Land uses shown on this plan are in accordance with the land use  
survey conducted by the Planning Department on 9.3.2020

**平面圖 SITE PLAN**

擬議臨時動物寄養所連附屬辦公室 (為期 3 年)  
新界打鼓嶺北蓮麻坑路丈量約份第80約  
地段第268號A分段和毗連政府土地  
PROPOSED TEMPORARY ANIMAL BOARDING ESTABLISHMENT  
WITH ANCILLARY OFFICE FOR A PERIOD OF 3 YEARS  
LOT 268 S.A IN D.D. 80 AND ADJOINING GOVERNMENT LAND,  
LIN MA HANG ROAD, TA KWU LING NORTH, N.T.

SCALE 1 : 1 000 比例尺

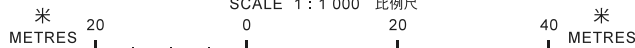

**規劃署**  
**PLANNING**  
**DEPARTMENT**



參考編號  
REFERENCE No.  
**A/NE-TKLN/32**

**圖 PLAN**  
**A-2**

本摘要圖於2020年3月27日擬備，  
所根據的資料為測量圖編號  
3-NW-9A  
EXTRACT PLAN PREPARED ON 27.3.2020  
BASED ON SURVEY SHEET No.  
3-NW-9A



圖例 LEGEND

 申請地點 (界線只作識別用)  
APPLICATION SITE  
(BOUNDARY FOR IDENTIFICATION  
PURPOSE ONLY)

本摘要圖於2020年3月19日擬備，  
所根據的資料為地政總署  
於2017年6月7日拍得的航攝照片  
編號E028661C\_R  
EXTRACT PLAN PREPARED ON 19.3.2020  
BASED ON AERIAL PHOTO  
No. E028661C\_R TAKEN ON 7.6.2017 BY  
LANDS DEPARTMENT

航攝照片 AERIAL PHOTO

擬議臨時動物寄養所連附屬辦公室 (為期 3 年)  
新界打鼓嶺北蓮麻坑路丈量約份第80約  
地段第268號A分段和毗連政府土地  
PROPOSED TEMPORARY ANIMAL BOARDING ESTABLISHMENT  
WITH ANCILLARY OFFICE FOR A PERIOD OF 3 YEARS  
LOT 268 S.A IN D.D. 80 AND ADJOINING GOVERNMENT LAND,  
LIN MA HANG ROAD, TA KWU LING NORTH, N.T.

規劃署  
PLANNING  
DEPARTMENT



參考編號  
REFERENCE No.  
A/NE-TKLN/32

圖 PLAN  
A-3



實地照片 SITE PHOTOS

本圖於2020年3月19日擬備，所根據的資料為攝於2020年3月9日的實地照片  
 PLAN PREPARED ON 19.3.2020 BASED ON SITE PHOTOS TAKEN ON 9.3.2020

擬議臨時動物寄養所連附屬辦公室（為期 3 年）  
 新界打鼓嶺北蓮麻坑路丈量約份第80約地段第268號A分段和毗連政府土地  
 PROPOSED TEMPORARY ANIMAL BOARDING ESTABLISHMENT WITH ANCILLARY OFFICE FOR A PERIOD OF 3 YEARS  
 LOT 268 S.A IN D.D. 80 AND ADJOINING GOVERNMENT LAND,  
 LIN MA HANG ROAD, TA KWU LING NORTH, N.T.

規劃署  
 PLANNING  
 DEPARTMENT



參考編號  
 REFERENCE No.  
 A/NE-TKLN/32

圖 PLAN  
 A-4a

3



申請地點  
APPLICATION SITE

實地照片 SITE PHOTO

本圖於2020年3月19日擬備，所根據的資料為攝於2020年3月13日  
PLAN PREPARED ON 19.3.2020 BASED ON SITE PHOTOS TAKEN ON 13.3.2020

擬議臨時動物寄養所連附屬辦公室（為期 3 年）  
新界打鼓嶺北蓮麻坑路丈量約份第80約  
地段第268號A分段和毗連政府土地  
PROPOSED TEMPORARY ANIMAL BOARDING ESTABLISHMENT  
WITH ANCILLARY OFFICE FOR A PERIOD OF 3 YEARS  
LOT 268 S.A IN D.D. 80 AND ADJOINING GOVERNMENT LAND,  
LIN MA HANG ROAD, TA KWU LING NORTH, N.T.

規劃署  
PLANNING  
DEPARTMENT



參考編號  
REFERENCE No.  
A/NE-TKLN/32

圖 PLAN  
A-4b