

參考編號  
 REFERENCE No. **A/NE-TKL/625**

繪圖 **DRAWING A-1**

( 來源 : 附件 1a )  
 ( Source : Appendix 1a )

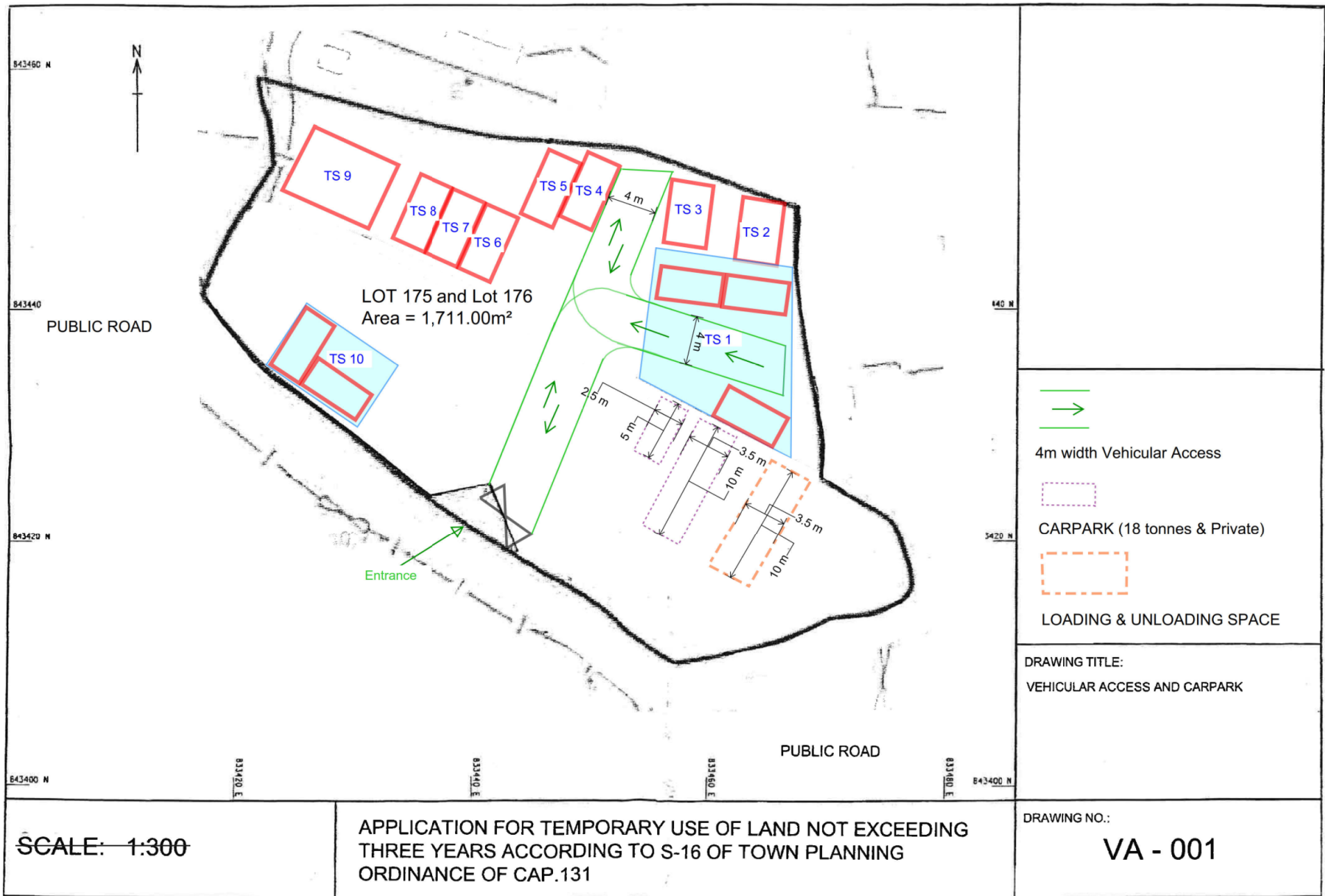

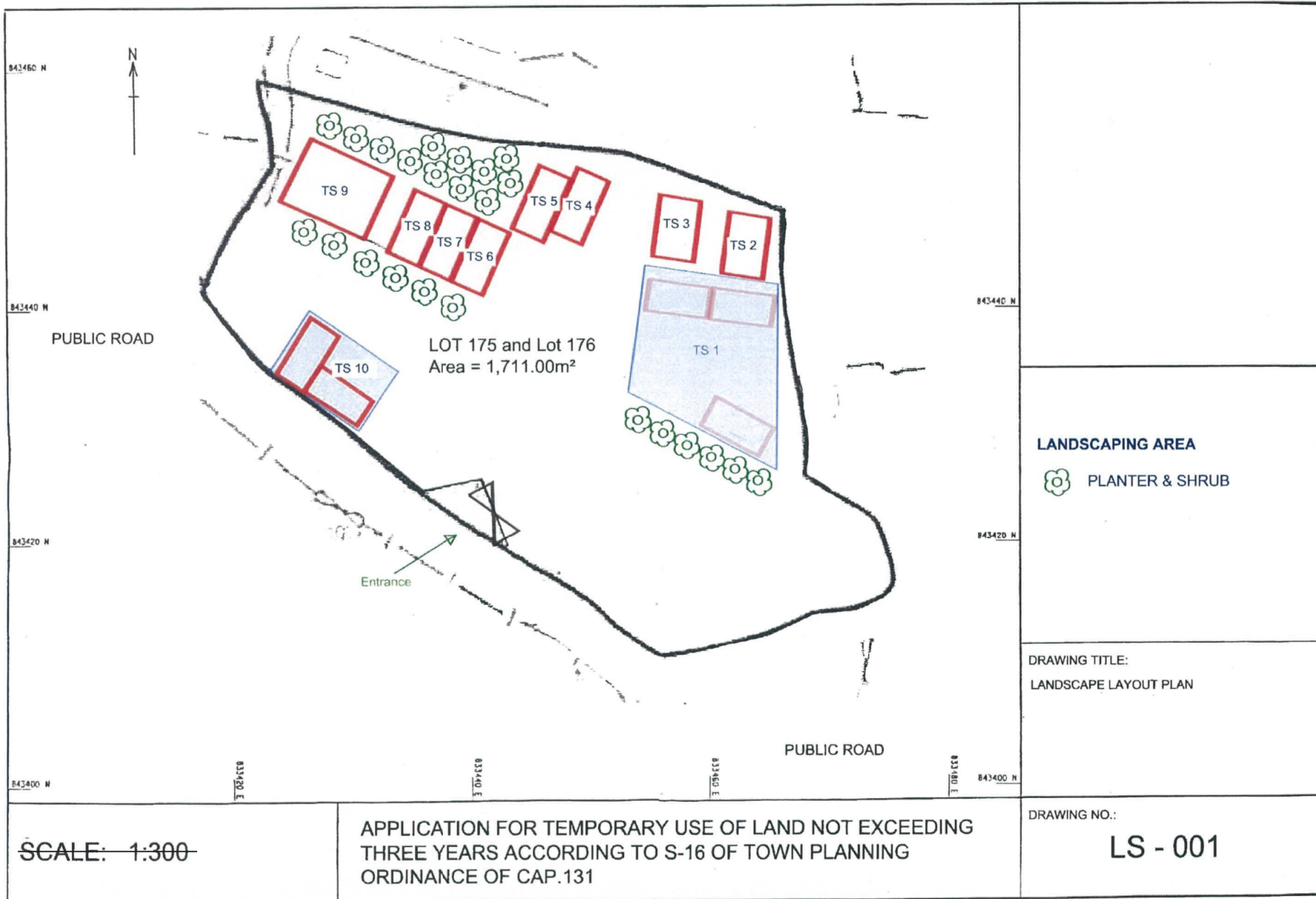

參考編號  
REFERENCE No. A/NE-TKL/625

繪圖 DRAWING A-3

( 來源 : 附件 1a )  
( Source : Appendix 1a )

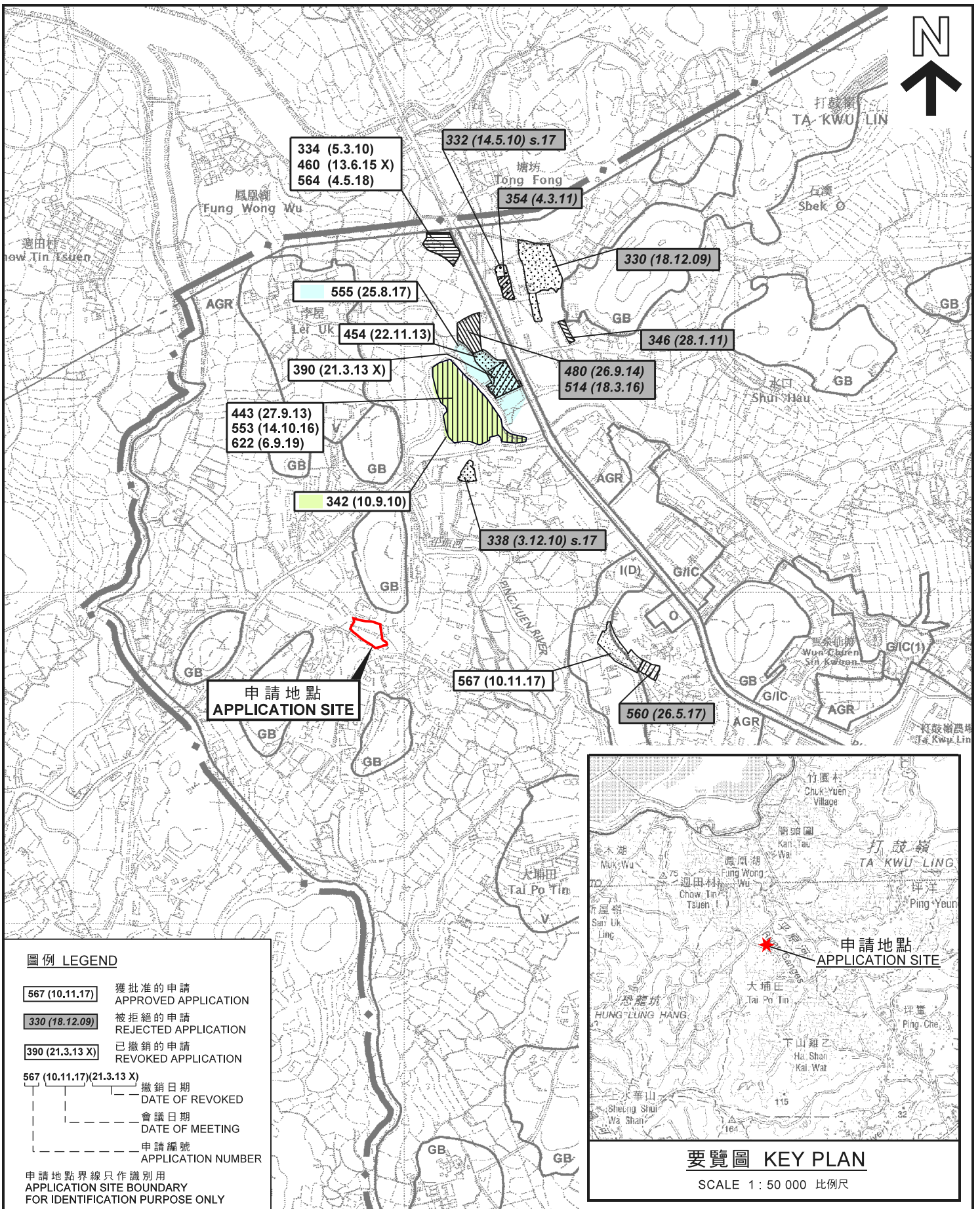

**位置圖 LOCATION PLAN**

擬議臨時露天存放建築機械及貨櫃 (為期3年)  
PROPOSED TEMPORARY OPEN STORAGE OF  
CONSTRUCTION MACHINERY AND CONTAINERS  
FOR A PERIOD OF 3 YEARS  
LOTS 175 AND 176 IN D.D. 84,  
PING CHE, TA KWU LING, N.T.

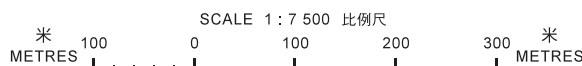

**規劃署  
PLANNING  
DEPARTMENT**



參考編號  
REFERENCE No.  
**A/NE-TKL/625**

**圖 PLAN  
A-1**

本摘要圖於2019年9月27日擬備，  
所根據的資料為於2010年2月2日核准的  
分區計劃大綱圖編號S/NE-TKL/14  
EXTRACT PLAN PREPARED ON 27.9.2019  
BASED ON OUTLINE ZONING PLAN  
No. S/NE-TKL/14 APPROVED ON 2.2.2010



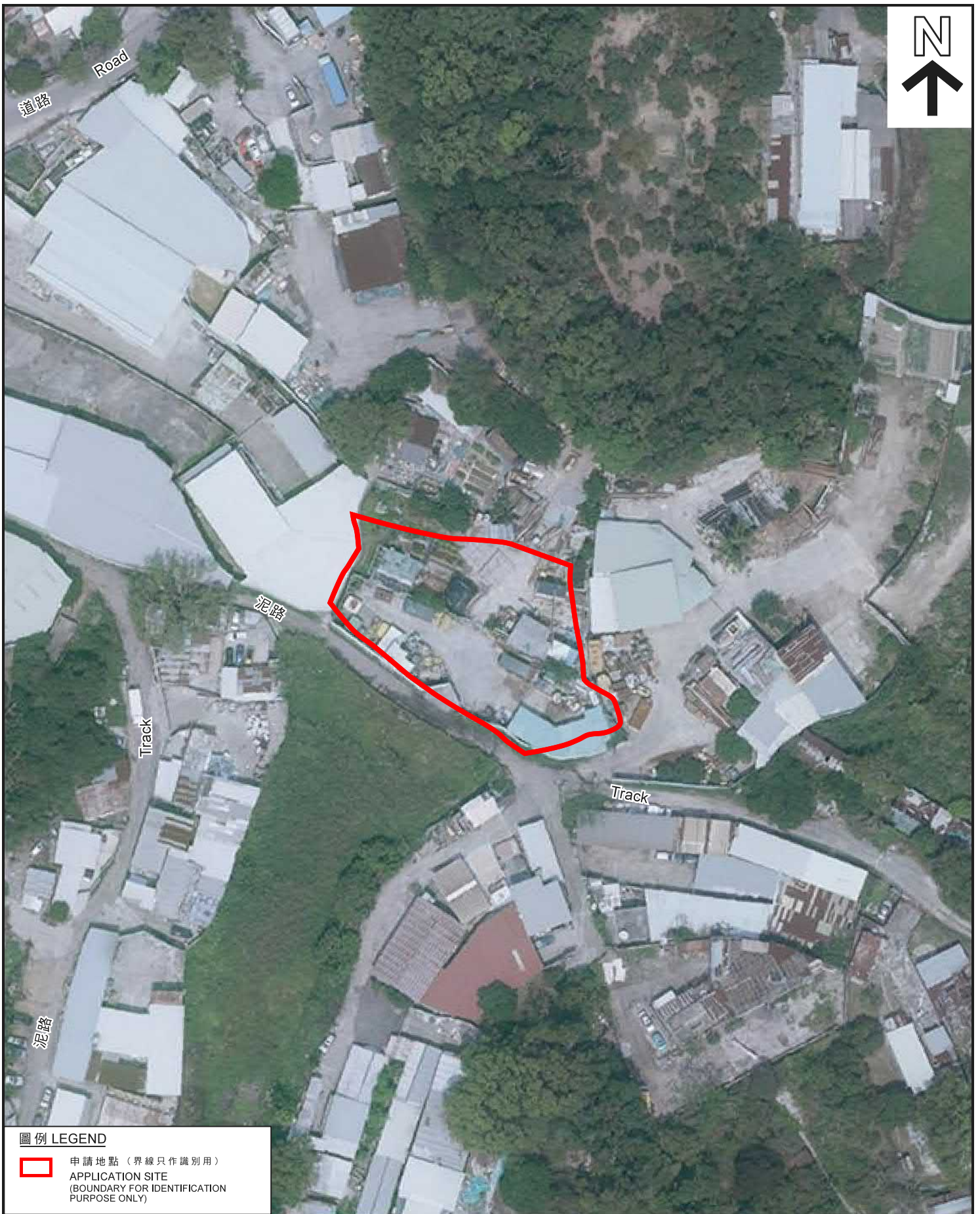

**圖例 LEGEND**

- 申請地點 (界線只作識別用)
- APPLICATION SITE
- (BOUNDARY FOR IDENTIFICATION PURPOSE ONLY)

本摘要圖於2019年9月26日擬備，  
 所根據的資料為地政總署  
 於2019年3月12日拍得的航攝照片  
 編號E057047C  
 EXTRACT PLAN PREPARED ON 26.9.2019  
 BASED ON AERIAL PHOTO No. E057047C  
 TAKEN ON 12.3.2019 BY  
 LANDS DEPARTMENT

**航攝照片 AERIAL PHOTO**

擬議臨時露天存放建築機械及貨櫃 (為期3年)  
 新界打鼓嶺坪壘丈量約份第84約地段第175號及第176號  
 PROPOSED TEMPORARY OPEN STORAGE OF  
 CONSTRUCTION MACHINERY AND CONTAINERS  
 FOR A PERIOD OF 3 YEARS  
 LOTS 175 AND 176 IN D.D. 84,  
 PING CHE, TA KWU LING, N.T.

**規劃署**  
**PLANNING**  
**DEPARTMENT**



參考編號  
 REFERENCE No.  
**A/NE-TKL/625**

**圖 PLAN**  
**A-3**



申請地點界線只作識別用  
APPLICATION SITE BOUNDARY FOR IDENTIFICATION PURPOSE ONLY

實地照片 SITE PHOTOS

擬議臨時露天存放建築機械及貨櫃（為期3年）  
新界打鼓嶺坪輦丈量約份第84約地段第175號及第176號  
PROPOSED TEMPORARY OPEN STORAGE OF  
CONSTRUCTION MACHINERY AND CONTAINERS  
FOR A PERIOD OF 3 YEARS  
LOTS 175 AND 176 IN D.D. 84,  
PING CHE, TA KWU LING, N.T.

規劃署  
PLANNING  
DEPARTMENT



參考編號  
REFERENCE No.  
A/NE-TKL/625

圖 PLAN  
A-4

本圖於2019年9月26日擬備，所根據的資料為攝於2019年8月16日的實地照片  
PLAN PREPARED ON 26.9.2019 BASED ON SITE PHOTOS TAKEN ON 16.8.2019