

|                                   |                |
|-----------------------------------|----------------|
| 參考編號<br>REFERENCE No. A/NE-TK/649 | 繪圖 DRAWING A-1 |
|-----------------------------------|----------------|

(來源 : 申請人建議書)  
 (SOURCE : APPLICANT'S SUBMISSION PLAN)

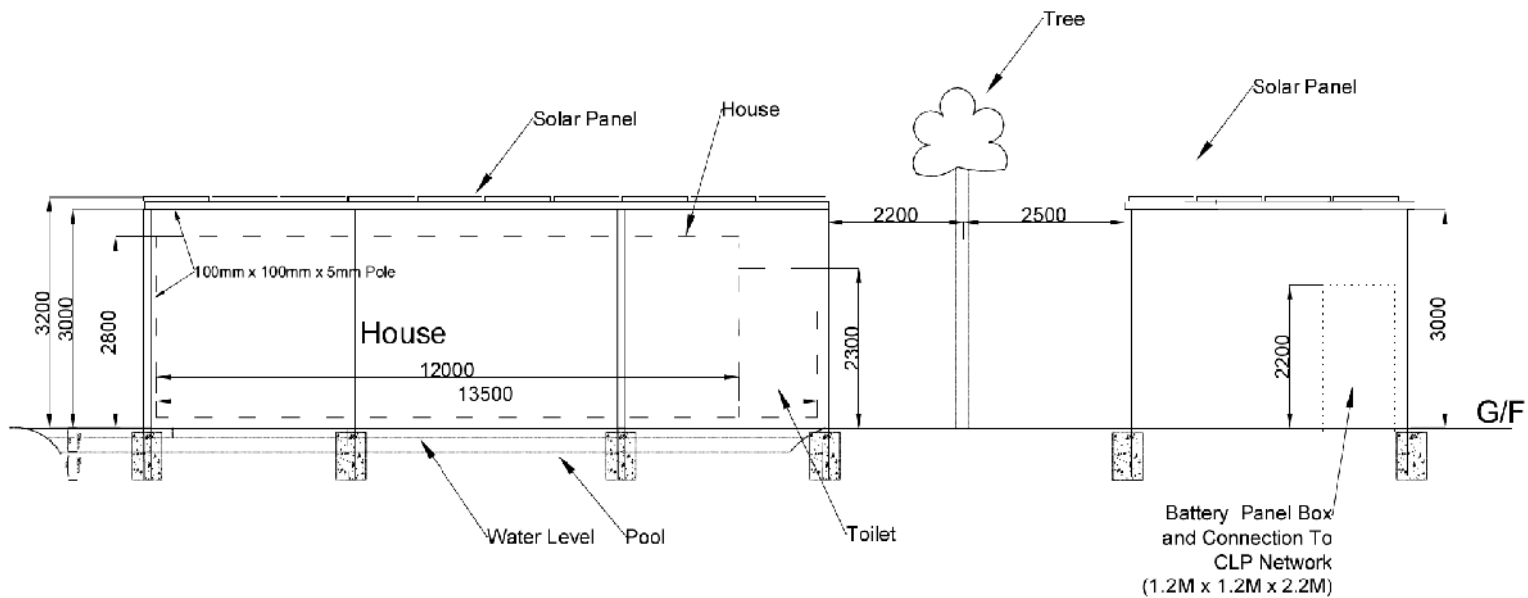

FRONT ELEVATION

DD23 NO. 646SA

Drawing No:

DD23 R4 ELEV

參考編號  
REFERENCE No.

A/NE-TK/649

繪圖 DRAWING A-2

(來源 : 申請人建議書)  
(SOURCE : APPLICANT'S SUBMISSION PLAN)



**要覽圖 KEY PLAN**

SCALE 1 : 50 000 比例尺



**位置圖 LOCATION PLAN**

擬議公用事業設施裝置 (太陽能發電系統)  
 新界大埔船灣布心排村丈量約份第23約地段第646號A分段  
 PROPOSED PUBLIC UTILITY INSTALLATION  
 (SOLAR ENERGY SYSTEM)  
 LOT 646 S.A IN D.D. 23, PO SAM PAI VILLAGE,  
 SHUEN WAN, TAI PO, NEW TERRITORIES

SCALE 1 : 7 500 比例尺  
 米 100 0 100 200 300 米  
 METRES

規劃署  
**PLANNING  
 DEPARTMENT**



參考編號  
 REFERENCE No.  
**A/NE-TK/649**

圖 **PLAN  
 A-1**

本摘要圖於2018年7月30日擬備，  
 所根據的資料為於2015年10月27日核准的  
 分區計劃大綱圖編號S/NE-TK/19  
 EXTRACT PLAN PREPARED ON 30.7.2018  
 BASED ON OUTLINE ZONING PLAN  
 No. S/NE-TK/19 APPROVED ON 27.10.2015

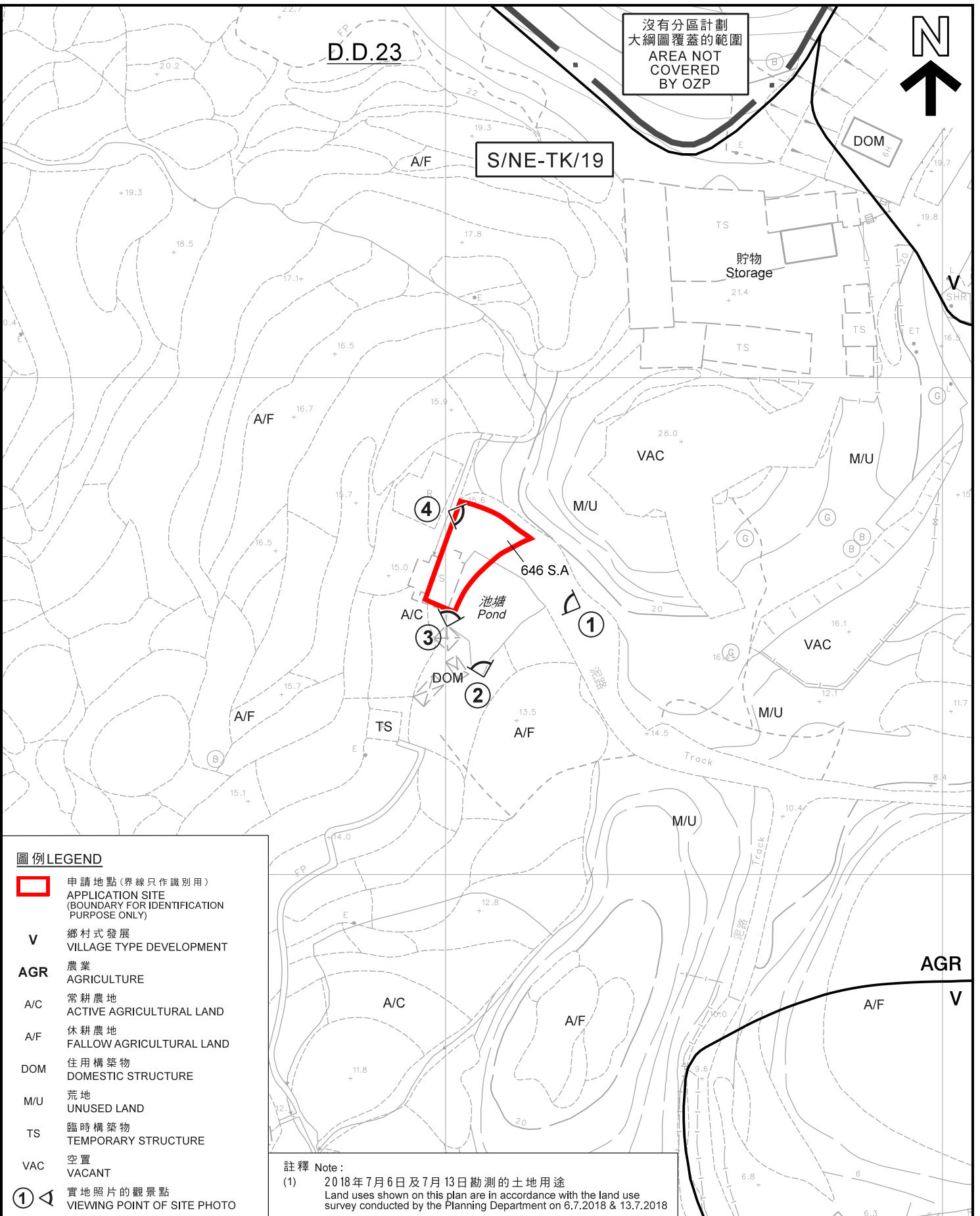

**圖例 LEGEND**

- 申請地點(界線只作識別用)  
APPLICATION SITE  
(BOUNDARY FOR IDENTIFICATION  
PURPOSE ONLY)
- V** 鄉村式發展  
VILLAGE TYPE DEVELOPMENT
- AGR** 農業  
AGRICULTURE
- A/C** 常耕農地  
ACTIVE AGRICULTURAL LAND
- A/F** 休耕農地  
FALLOW AGRICULTURAL LAND
- DOM** 住用構築物  
DOMESTIC STRUCTURE
- M/U** 荒地  
UNUSED LAND
- TS** 臨時構築物  
TEMPORARY STRUCTURE
- VAC** 空置  
VACANT
- 1 實地照片的觀景點  
VIEWING POINT OF SITE PHOTO

註釋 Note :  
(1) 2018年7月6日及7月13日勘测的土地用途  
Land uses shown on this plan are in accordance with the land use  
survey conducted by the Planning Department on 6.7.2018 & 13.7.2018

**平面圖 SITE PLAN**

擬議公用事業設施裝置 (太陽能發電系統)  
新界大埔船灣布心排村丈量約份第23約地段第646號A分段  
PROPOSED PUBLIC UTILITY INSTALLATION  
(SOLAR ENERGY SYSTEM)  
LOT 646 S.A IN D.D. 23, PO SAM PAI VILLAGE,  
SHUEN WAN, TAI PO, NEW TERRITORIES

規劃署  
**PLANNING  
DEPARTMENT**



參考編號  
REFERENCE No.  
**A/NE-TK/649**

圖 **PLAN  
A-2**

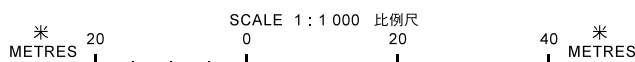

本摘要圖於2019年2月21日擬備，  
所根據的資料為測量圖編號  
3-SE-17C、17D、22A及22B  
EXTRACT PLAN PREPARED ON 21.2.2019  
BASED ON SURVEY SHEETS No.  
3-SE-17C, 17D, 22A & 22B



沒有分區計劃  
大綱圖覆蓋的範圍  
AREA NOT  
COVERED  
BY OZP

犁壁山新村  
LAI PEK SHAN  
SAN TSUEN

AGR

S/NE-TK/19

布心排  
PO SAM PAI

AGR

SSSI

CPA

汀角路  
TING KOK ROAD

圖例 LEGEND

 申請地點 (界線只作識別用)  
APPLICATION SITE  
(BOUNDARY FOR IDENTIFICATION  
PURPOSE ONLY)

航攝照片 AERIAL PHOTO

本摘要圖於2018年7月31日擬備，  
所根據的資料為地政總署  
於2018年1月3日拍得的航攝照片  
編號E032206C  
EXTRACT PLAN PREPARED ON 31.7.2018  
BASED ON AERIAL PHOTO No. E032206C  
TAKEN ON 3.1.2018 BY  
LANDS DEPARTMENT

擬議公用事業設施裝置 (太陽能發電系統)  
新界大埔船灣布心排村丈量約份第23約地段第646號A分段  
PROPOSED PUBLIC UTILITY INSTALLATION  
(SOLAR ENERGY SYSTEM)  
LOT 646 S.A IN D.D. 23, PO SAM PAI VILLAGE,  
SHUEN WAN, TAI PO, NEW TERRITORIES

規劃署  
PLANNING  
DEPARTMENT



參考編號  
REFERENCE No.  
A/NE-TK/649

圖 PLAN  
A-3

1

申請地點  
APPLICATION SITE



2

申請地點  
APPLICATION SITE



**實地照片 SITE PHOTOS**

本圖於2019年6月13日擬備，所根據的資料為攝於2019年6月5日的實地照片  
PLAN PREPARED ON 13.6.2019 BASED ON SITE PHOTOS TAKEN ON 5.6.2019

擬議公用事業設施裝置（太陽能發電系統）  
新界大埔船灣布心排村丈量約份第23約地段第646號A分段  
PROPOSED PUBLIC UTILITY INSTALLATION  
(SOLAR ENERGY SYSTEM)  
LOT 646 S.A IN D.D. 23, PO SAM PAI VILLAGE,  
SHUEN WAN, TAI PO, NEW TERRITORIES

規劃署  
PLANNING  
DEPARTMENT



參考編號  
REFERENCE No.  
A/NE-TK/649

圖 PLAN  
A-4a



中電電線桿  
CLP ELECTRICITY POLE



申請地點界線只作識別用  
APPLICATION SITE BOUNDARY FOR IDENTIFICATION PURPOSE ONLY

**實地照片 SITE PHOTOS**

本圖於2019年6月13日擬備，所根據的資料為攝於2019年6月5日的實地照片  
PLAN PREPARED ON 13.6.2019 BASED ON SITE PHOTOS TAKEN ON 5.6.2019

擬議公用事業設施裝置（太陽能發電系統）  
新界大埔船灣布心排村丈量約份第23約地段第646號A分段  
PROPOSED PUBLIC UTILITY INSTALLATION  
(SOLAR ENERGY SYSTEM)  
LOT 646 S.A IN D.D. 23, PO SAM PAI VILLAGE,  
SHUEN WAN, TAI PO, NEW TERRITORIES

規劃署  
PLANNING  
DEPARTMENT



參考編號  
REFERENCE No.  
A/NE-TK/649

圖 PLAN  
A-4b