

附圖2 - 有意進行的用途分局圖

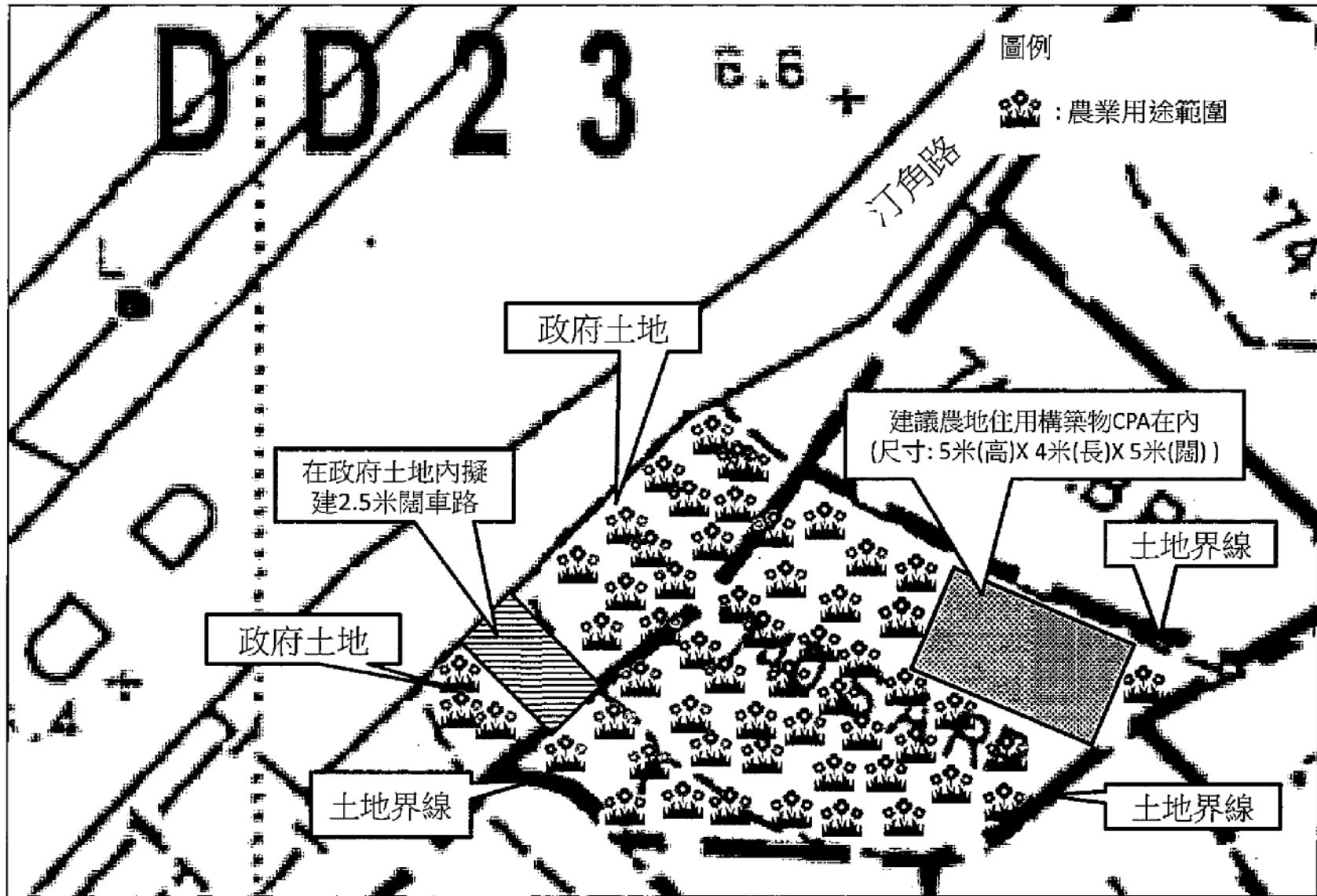

參考編號  
REFERENCE No. A/NE-TK/667

繪圖 DRAWING A-1

(來源 : 申請人建議書)  
(SOURCE : APPLICANT'S SUBMISSION PLAN)

附圖1 - 有意進行的用途分佈圖



參考編號  
REFERENCE No. A/NE-TK/667

繪圖 DRAWING A-2



申請地點  
APPLICATION SITE

**要覽圖 KEY PLAN**

SCALE 1 : 50 000 比例尺

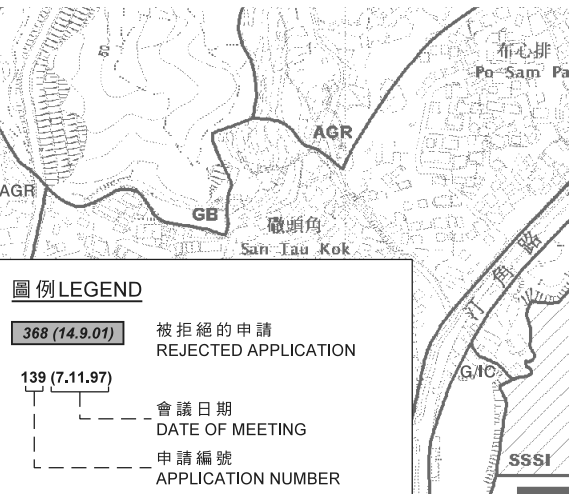

申請地點  
APPLICATION SITE

汀角具特殊科學價值地點  
TING KOK SITE OF SPECIAL SCIENTIFIC INTEREST

**圖例 LEGEND**

- 368 (14.9.01) 被拒絕的申請  
REJECTED APPLICATION
- 139 (7.11.97) 會議日期  
DATE OF MEETING
- 申請編號  
APPLICATION NUMBER

**位置圖 LOCATION PLAN**

擬議填土(以達至1.2米厚)以作農業用途、農地住用構築物及附屬車輛通道  
新界大埔汀角路布心排丈量約份第23約  
地段第740號A分段餘段和毗連政府土地

PROPOSED FILLING OF LAND (UP TO 1.2M IN THICKNESS) FOR AGRICULTURAL USE,  
ON-FARM DOMESTIC STRUCTURE AND ANCILLARY VEHICULAR ACCESS ROAD  
LOT 740 S.A RP IN D.D. 23 AND ADJOINING GOVERNMENT LAND,  
PO SAM PAI, TING KOK ROAD, TAI PO, N.T.

SCALE 1 : 7 500 比例尺

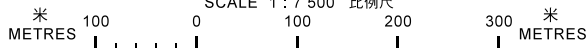

本摘要圖於2019年5月27日擬備，  
所根據的資料為於2015年10月27日核准的  
分區計劃大綱圖編號S/NE-TK/19  
EXTRACT PLAN PREPARED ON 27.5.2019  
BASED ON OUTLINE ZONING PLAN  
No. S/NE-TK/19 APPROVED ON 27.10.2015

規劃署  
PLANNING  
DEPARTMENT



參考編號  
REFERENCE No.  
A/NE-TK/667

圖 PLAN  
A-1

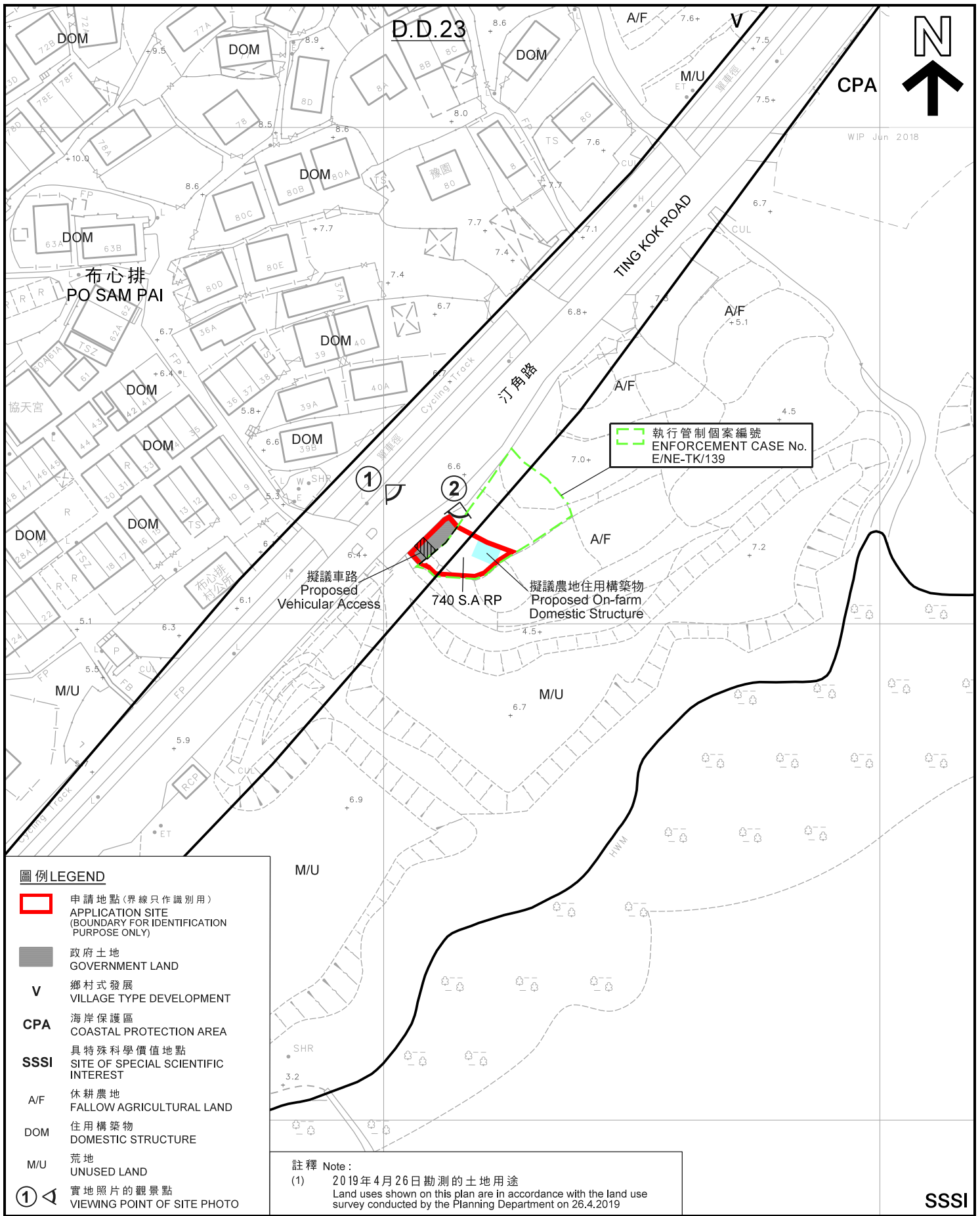

**圖例 LEGEND**

- 申請地點(界線只作識別用)  
APPLICATION SITE (BOUNDARY FOR IDENTIFICATION PURPOSE ONLY)
- 政府土地  
GOVERNMENT LAND
- V** 鄉村式發展  
VILLAGE TYPE DEVELOPMENT
- CPA** 海岸保護區  
COASTAL PROTECTION AREA
- SSSI** 具特殊科學價值地點  
SITE OF SPECIAL SCIENTIFIC INTEREST
- A/F** 休耕農地  
FALLOW AGRICULTURAL LAND
- DOM** 住用構築物  
DOMESTIC STRUCTURE
- M/U** 荒地  
UNUSED LAND
- ①** 實地照片的觀景點  
VIEWING POINT OF SITE PHOTO

註釋 Note :  
(1) 2019年4月26日勘测的土地用途  
Land uses shown on this plan are in accordance with the land use survey conducted by the Planning Department on 26.4.2019

SSSI

本摘要圖於2019年5月27日擬備，  
所根據的資料為測量圖編號  
3-SE-22A及B  
EXTRACT PLAN PREPARED ON 27.5.2019  
BASED ON SURVEY SHEETS No.  
3-SE-22A & B

**平面圖 SITE PLAN**

擬議填土(以達至1.2米厚)以作  
農業用途、農地住用構築物及附屬車輛通道  
新界大埔汀角路布心排丈量約份第23約  
地段第740號A分段餘段和毗連政府土地  
PROPOSED FILLING OF LAND (UP TO 1.2M IN THICKNESS) FOR  
AGRICULTURAL USE, ON-FARM DOMESTIC STRUCTURE  
AND ANCILLARY VEHICULAR ACCESS ROAD  
LOT 740 S.A RP IN D.D. 23 AND ADJOINING GOVERNMENT LAND,  
PO SAM PAI, TING KOK ROAD, TAI PO, N.T.  
SCALE 1:1 000 比例尺

米 20 0 20 40 米  
METRES METRES

規劃署  
PLANNING  
DEPARTMENT



參考編號  
REFERENCE No.  
**A/NE-TK/667**

圖 PLAN  
**A-2**

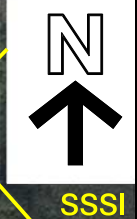
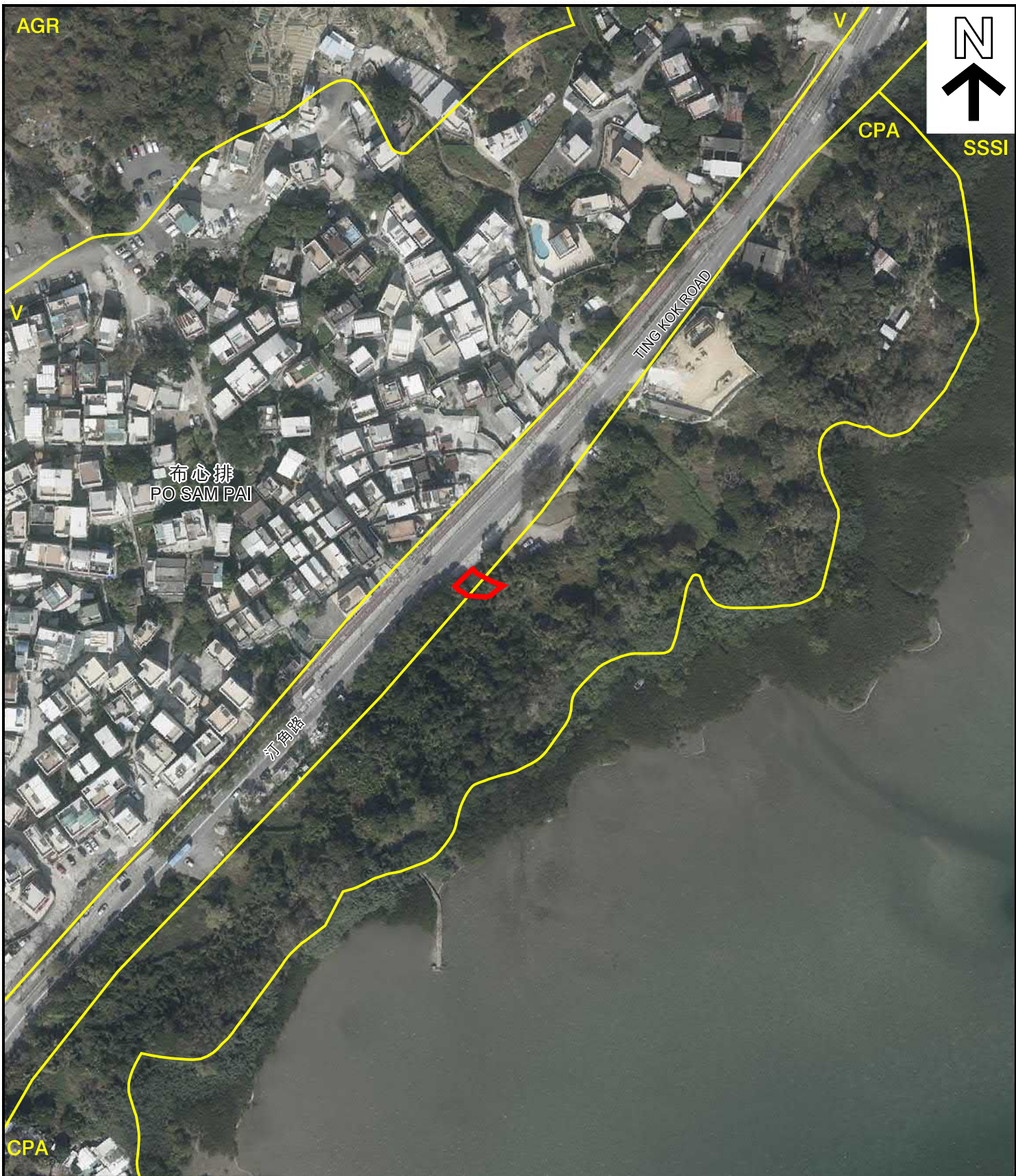

**圖例 LEGEND**

 申請地點 (界線只作識別用)  
APPLICATION SITE  
(BOUNDARY FOR IDENTIFICATION  
PURPOSE ONLY)

SSSI

**航攝照片 AERIAL PHOTO**

擬議填土 (以達至 1.2 米厚) 以作  
農業用途、農地住用構築物及附屬車輛通道  
新界大埔汀角路布心排丈量約份第 23 約  
地段第 740 號 A 分段餘段和毗連政府土地

PROPOSED FILLING OF LAND (UP TO 1.2M IN THICKNESS) FOR  
AGRICULTURAL USE, ON-FARM DOMESTIC STRUCTURE  
AND ANCILLARY VEHICULAR ACCESS ROAD  
LOT 740 S.A RP IN D.D. 23 AND ADJOINING GOVERNMENT LAND,  
PO SAM PAI, TING KOK ROAD, TAI PO, N.T.

**規劃署  
PLANNING  
DEPARTMENT**



參考編號  
REFERENCE No.  
**A/NE-TK/667**

圖 **PLAN  
A-3**

本摘要圖於 2019 年 5 月 27 日擬備，  
所根據的資料為地政總署  
於 2018 年 1 月 3 日拍得的航攝照片  
編號 E032206C  
EXTRACT PLAN PREPARED ON 27.5.2019  
BASED ON AERIAL PHOTO No. E032206C  
TAKEN ON 3.1.2018 BY  
LANDS DEPARTMENT

1

申請地點  
APPLICATION SITE



2

申請地點  
APPLICATION SITE



**實地照片 SITE PHOTOS**

本圖於2019年5月27日擬備，所根據的資料為攝於2019年4月26日的實地照片  
PLAN PREPARED ON 27.5.2019 BASED ON SITE PHOTOS TAKEN ON 26.4.2019

擬議填土(以達至1.2米厚)以作農業用途、農地住用構築物及附屬車輛通道  
新界大埔汀角路布心排丈量約份第23約地段第740號A分段餘段和毗連政府土地  
PROPOSED FILLING OF LAND (UP TO 1.2M IN THICKNESS) FOR AGRICULTURAL USE, ON-FARM DOMESTIC STRUCTURE AND ANCILLARY VEHICULAR ACCESS ROAD  
LOT 740 S.A RP IN D.D. 23 AND ADJOINING GOVERNMENT LAND, PO SAM PAI, TING KOK ROAD, TAI PO, N.T.

規劃署  
PLANNING  
DEPARTMENT



參考編號  
REFERENCE No.  
A/NE-TK/667

圖 PLAN  
A-4