

地段索引圖 LOT INDEX PLAN

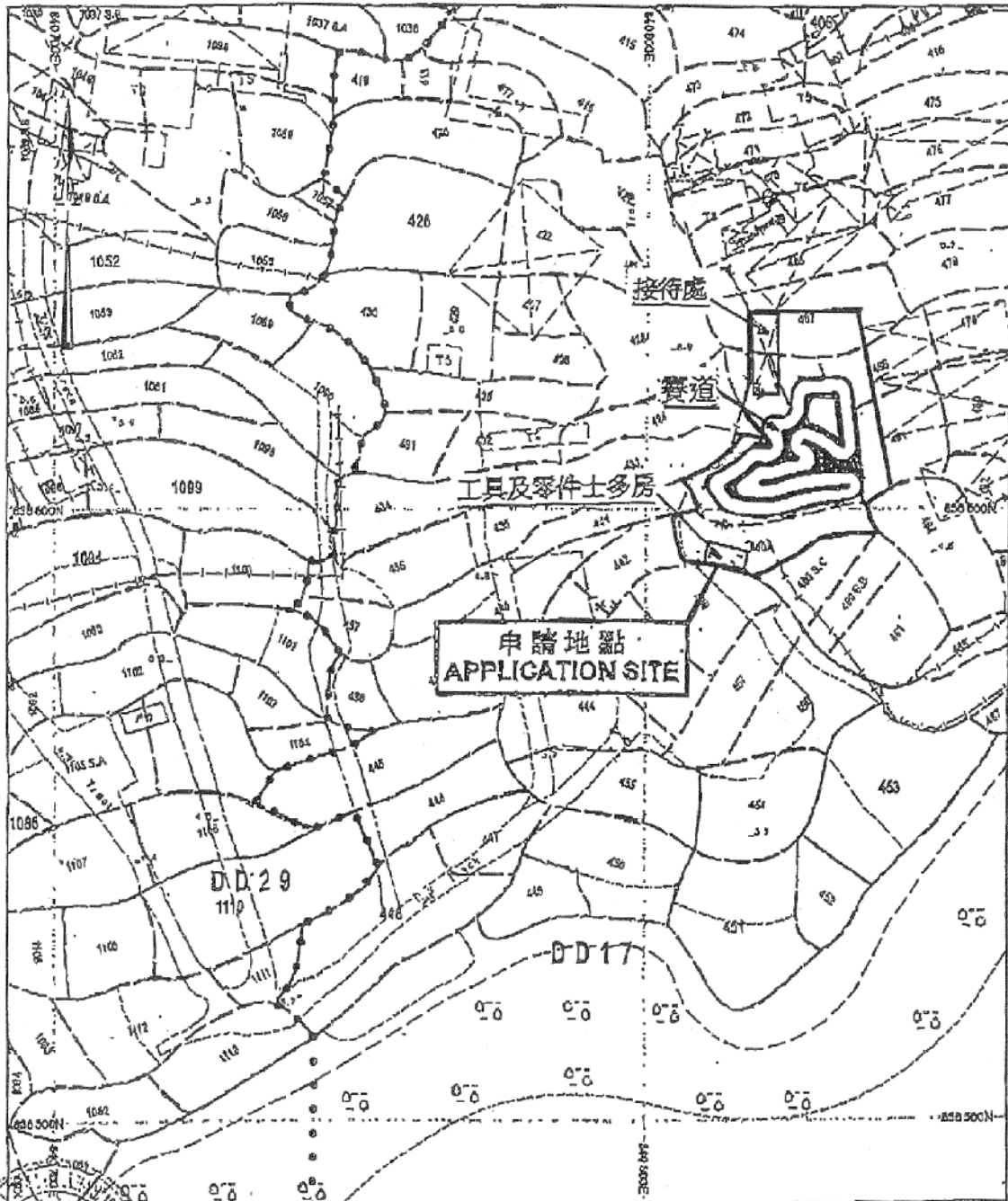

地政總署測繪處 Survey and Mapping Office, Lands Department



Locality : D.D.17
 Lot Index Plan No. : TP0436102015
 District Survey Office : Tai Po
 Date : 26-Oct-2015
 Reference No. : 3-SE-23A,3-SE-43C

香港特別行政區政府 版權所有
 © Copyright reserved - Hong Kong SAR Government
 SMO-P01 20151026103641 10

免責聲明
 本圖則乃地段索引圖之副本，顯示地段界線之大概位置，包括根據政府接洽、臨時政府撥地、臨時租約及政府土地租用牌照開辦的佔用土地的情況。因佔用土地的情況可隨時限期通知出現或終止，因此應向有關的分區地政專員核實。本圖則所示的資料必須經過實地測量予以核實。如有更新或新的地界情況時，地段索引圖可能會被修訂而無須另行通知。

Disclaimer
 This plan is a copy of the lot index plan showing the approximate location of lot boundaries, including the temporary occupation of land under Government Land Allocations, Temporary Government Land Allocations, Short Term Tenancies and Government Land Licences. The temporary occupation of land may be created or terminated at short notice and should be confirmed with the District Lands Officer. The information shown on this plan **MUST** be verified by field survey. The lot index plan may be revised without prior notification as better or new boundary evidence becomes available.

參考編號 REFERENCE No.	A/NE-TK/669	繪圖 DRAWING	A-1
-----------------------	-------------	---------------	-----

(來源 : 申請人建議書)
 (SOURCE : APPLICANT'S SUBMISSION PLAN)

以 1.15 米高圍欄圍封,

正門為 4 米闊雙掩門,

並輔以 2 度 1.2 米闊之受管制出口。

賽道圍欄為兩層高車呔組合而成並漆上黃色路線。

全賽道之闊度不會少於 2 米;

車輛於無需使用時會放在賽道以外旁邊空地充電備用

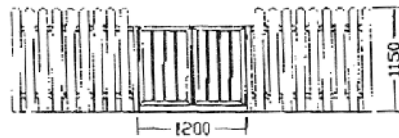
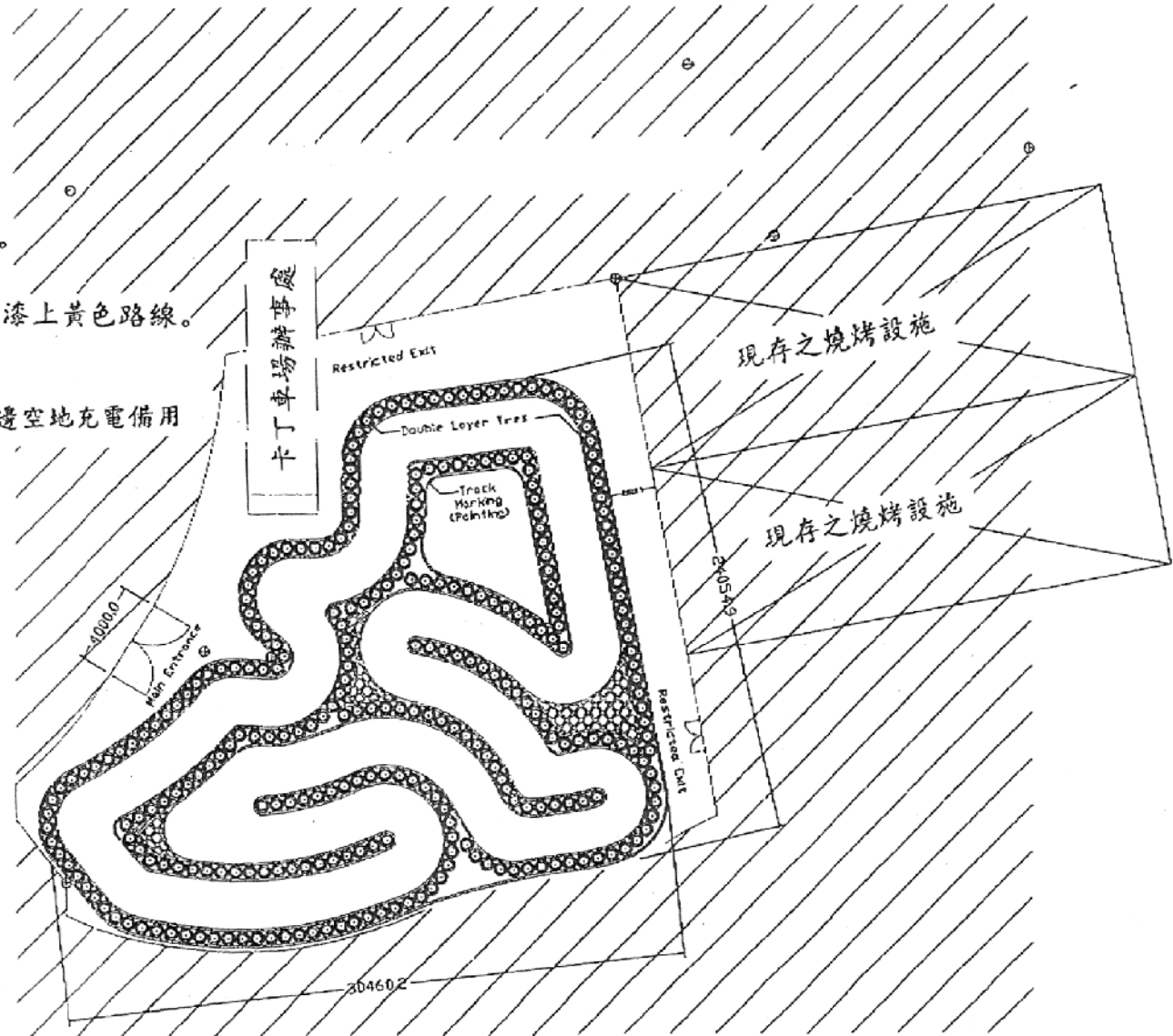

Fencing and Restricted Exit

AMANIC Engineering Ltd.		Client	Hills Racing	Title	Race Course at B B King	Project	Site	As stated	Date	13-1-2019	Scale	NIS
						Work	Drawn by	C M CHEUNG	Eng No	RC-P-01	Rev	1

參考編號 REFERENCE NO.	A/NE-TK/669	繪圖 DRAWING	A-2
-----------------------	-------------	---------------	-----

(來源 : 申請人建議書)
(SOURCE : APPLICANT'S SUBMISSION PLAN)



要覽圖 KEY PLAN

SCALE 1 : 50 000 比例尺

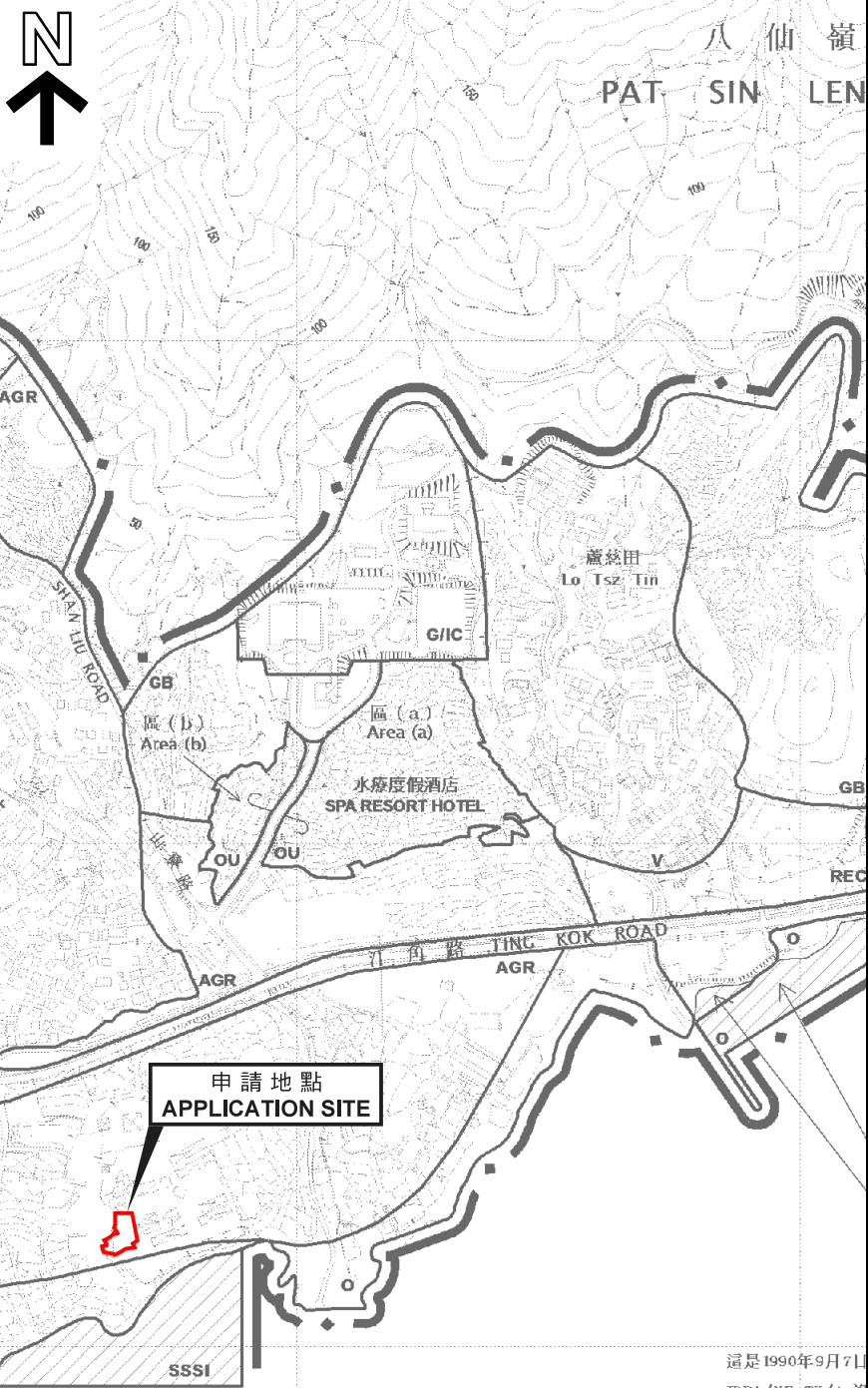

申請地點
APPLICATION SITE

科學價值地點
SCIENTIFIC INTEREST

這是1990年9月7日
IDPA/NE-TK/1 發
汀角分區計劃大綱
AREA NOT FALLING IN
PLAN No. IDPA/NE
7.9.1990 BUT INCL
ON THE DRAFT TIN

這是1990年9月7日在憲報公布的中期發展審批地區圖編號
IDPA/NE-TK/1 沒有涵蓋的範圍，但已包括在首次
公布的汀角分區計劃大綱草圖編號 S/NE-TK/1 的規劃區內。
AREA NOT FALLING WITHIN THE BOUNDARIES OF THE IDPA
PLAN No. IDPA/NE-TK/1 PUBLISHED IN THE GAZETTE ON
7.9.1990 BUT INCLUDED IN THE PLANNING SCHEME AREA
ON THE FIRST PUBLICATION OF THE DRAFT TING KOK
OUTLINE ZONING PLAN No. S/NE-TK/1 .

申請地點界線只作識別用
APPLICATION SITE BOUNDARY
FOR IDENTIFICATION PURPOSE ONLY

位置圖 LOCATION PLAN

本摘要圖於2019年5月27日擬備，
所根據的資料為於2015年10月27日核准的
分區計劃大綱圖編號S/NE-TK/19
EXTRACT PLAN PREPARED ON 27.5.2019
BASED ON OUTLINE ZONING PLAN
No. S/NE-TK/19 APPROVED ON 27.10.2015

擬議臨時康體文娛場所（露天電動卡丁車場）（為期3年）
新界大埔汀角村丈量約份第17約地段第460號A分段、第462號、第463號、
第464號（部分）、第465號、第466號（部分）、第467號（部分）及第481號（部分）
PROPOSED TEMPORARY PLACE OF RECREATION, SPORTS OR CULTURE
(OUTDOOR ELECTRIC GO-KART GROUND) FOR A PERIOD OF 3 YEARS
LOTS 460 S.A, 462, 463, 464 (PART), 465, 466 (PART), 467 (PART)
AND 481 (PART) IN D.D. 17, TING KOK VILLAGE, TAI PO, N.T.

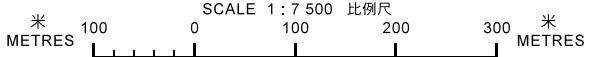

規劃署
PLANNING
DEPARTMENT



參考編號
REFERENCE No.
A/NE-TK/669

圖 PLAN
A-1

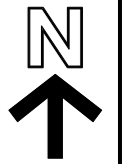
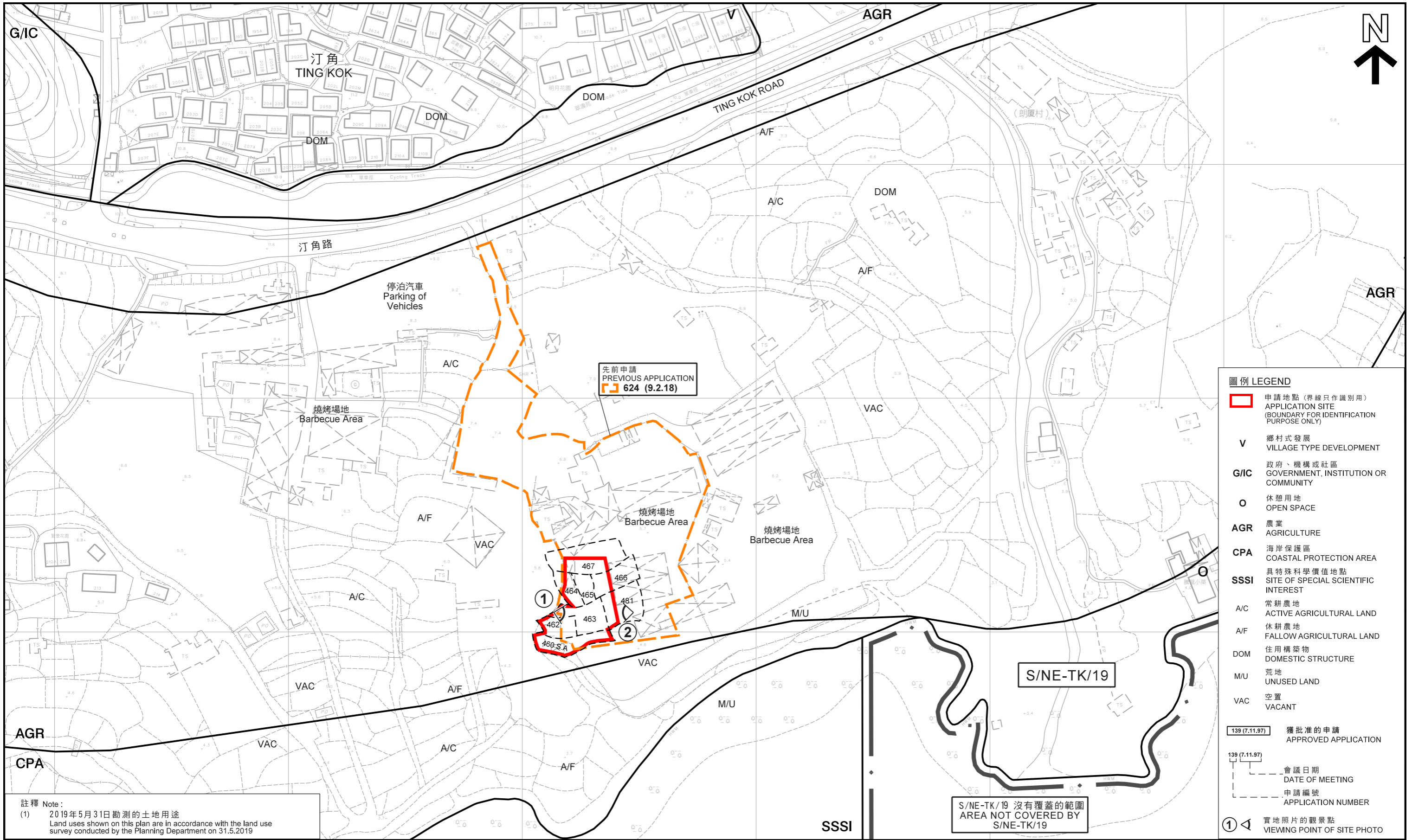

圖例 LEGEND	
	申請地點 (界線只作識別用) APPLICATION SITE (BOUNDARY FOR IDENTIFICATION PURPOSE ONLY)
V	鄉村式發展 VILLAGE TYPE DEVELOPMENT
G/IC	政府、機構或社區 GOVERNMENT, INSTITUTION OR COMMUNITY
O	休憩用地 OPEN SPACE
AGR	農業 AGRICULTURE
CPA	海岸保護區 COASTAL PROTECTION AREA
SSSI	具特殊科學價值地點 SITE OF SPECIAL SCIENTIFIC INTEREST
A/C	常耕農地 ACTIVE AGRICULTURAL LAND
A/F	休耕農地 FALLOW AGRICULTURAL LAND
DOM	住用構築物 DOMESTIC STRUCTURE
M/U	荒地 UNUSED LAND
VAC	空置 VACANT
	139 (7.11.97) 獲批准的申請 APPROVED APPLICATION
	139 (7.11.97) 會議日期 DATE OF MEETING
	申請編號 APPLICATION NUMBER
	實地照片的觀景點 VIEWING POINT OF SITE PHOTO

註釋 Note:
(1) 2019年5月31日勘測的土地用途
Land uses shown on this plan are in accordance with the land use survey conducted by the Planning Department on 31.5.2019

本摘要圖於2019年9月19日擬備，所根據的資料為測量圖編號3-SE-23A及23C
EXTRACT PLAN PREPARED ON 19.9.2019 BASED ON SURVEY SHEETS No. 3-SE-23A & 23C

平面圖 SITE PLAN
先前申請 PREVIOUS CASE

擬議臨時康體文娛場所 (露天電動卡丁車場) (為期3年)
新界大埔汀角村丈量約份第17約地段第460號A分段、第462號、第463號、第464號(部分)、第465號、第466號(部分)、第467號(部分)及第481號(部分)
PROPOSED TEMPORARY PLACE OF RECREATION, SPORTS OR CULTURE (OUTDOOR ELECTRIC GO-KART GROUND) FOR A PERIOD OF 3 YEARS
LOTS 460 S.A., 462, 463, 464 (PART), 465, 466 (PART), 467 (PART) AND 481 (PART) IN D.D. 17, TING KOK VILLAGE, TAI PO, N.T.

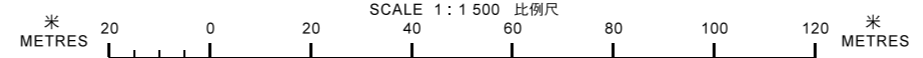

S/NE-TK/19 沒有覆蓋的範圍
AREA NOT COVERED BY S/NE-TK/19

規劃署
PLANNING
DEPARTMENT



參考編號
REFERENCE No.
A/NE-TK/669

圖 PLAN
A-2a

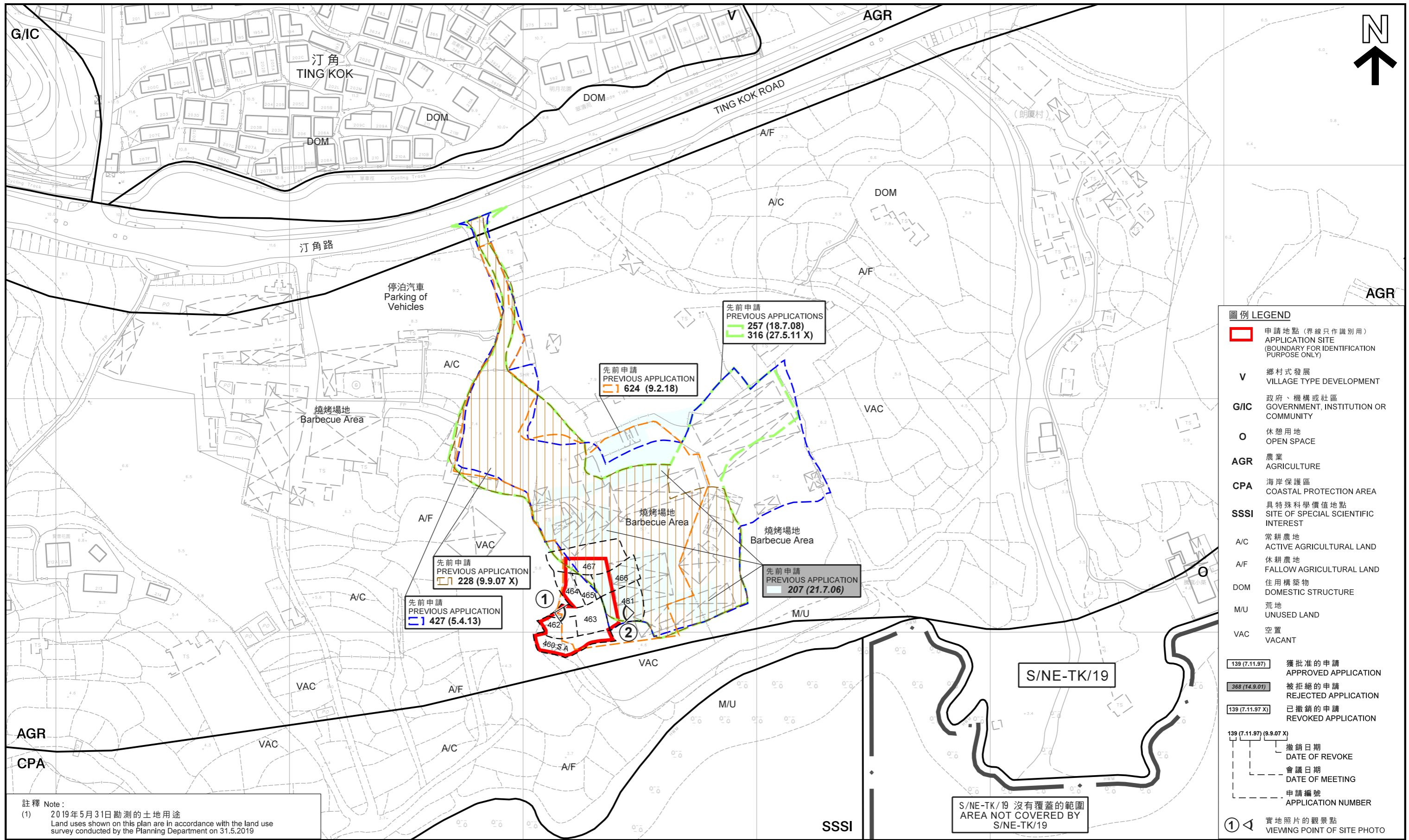

圖例 LEGEND	
	申請地點 (界線只作識別用) APPLICATION SITE (BOUNDARY FOR IDENTIFICATION PURPOSE ONLY)
V	鄉村式發展 VILLAGE TYPE DEVELOPMENT
G/IC	政府、機構或社區 GOVERNMENT, INSTITUTION OR COMMUNITY
O	休憩用地 OPEN SPACE
AGR	農業 AGRICULTURE
CPA	海岸保護區 COASTAL PROTECTION AREA
SSSI	具特殊科學價值地點 SITE OF SPECIAL SCIENTIFIC INTEREST
A/C	常耕農地 ACTIVE AGRICULTURAL LAND
A/F	休耕農地 FALLOW AGRICULTURAL LAND
DOM	住用構築物 DOMESTIC STRUCTURE
M/U	荒地 UNUSED LAND
VAC	空置 VACANT
	獲批准的申請 APPROVED APPLICATION
	被拒絕的申請 REJECTED APPLICATION
	已撤銷的申請 REVOKED APPLICATION
	139 (7.11.97) (9.9.07 X)
	撤銷日期 DATE OF REVOKE
	會議日期 DATE OF MEETING
	申請編號 APPLICATION NUMBER
	實地照片的觀景點 VIEWING POINT OF SITE PHOTO

註釋 Note:
(1) 2019年5月31日勘測的土地用途
Land uses shown on this plan are in accordance with the land use survey conducted by the Planning Department on 31.5.2019

本摘要圖於2019年9月26日擬備，所根據的資料為測量圖編號3-SE-23A及23C
EXTRACT PLAN PREPARED ON 26.9.2019 BASED ON SURVEY SHEETS No. 3-SE-23A & 23C

平面圖 SITE PLAN
先前申請 PREVIOUS CASES

擬議臨時康體文娛場所 (露天電動卡丁車場) (為期3年)
新界大埔汀角村丈量約份第17約地段第460號A分段、第462號、第463號、第464號(部分)、第465號、第466號(部分)、第467號(部分)及第481號(部分)
PROPOSED TEMPORARY PLACE OF RECREATION, SPORTS OR CULTURE (OUTDOOR ELECTRIC GO-KART GROUND) FOR A PERIOD OF 3 YEARS
LOTS 460 S.A, 462, 463, 464 (PART), 465, 466 (PART), 467 (PART) AND 481 (PART) IN D.D. 17, TING KOK VILLAGE, TAI PO, N.T.

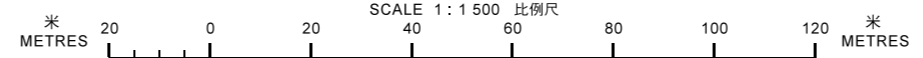

規劃署
PLANNING
DEPARTMENT



參考編號
REFERENCE No.
A/NE-TK/669

圖 PLAN
A-2b



S/NE-TK/19

S/NE-TK/19 沒有覆蓋的範圍
AREA NOT COVERED BY
S/NE-LT/11

圖例 LEGEND

 申請地點 (界線只作識別用)
APPLICATION SITE
(BOUNDARY FOR IDENTIFICATION
PURPOSE ONLY)

航攝照片 AERIAL PHOTO

本摘要圖於2019年6月4日擬備，
所根據的資料為地政總署
於2018年1月3日拍得的航攝照片
編號E032596C
EXTRACT PLAN PREPARED ON 4.6.2019
BASED ON AERIAL PHOTO No. E032596C
TAKEN ON 3.1.2018 BY
LANDS DEPARTMENT

擬議臨時康體文娛場所 (露天電動卡丁車場) (為期3年)
新界大埔汀角村丈量約份第17約地段第460號A分段、第462號、第463號、
第464號(部分)、第465號、第466號(部分)、第467號(部分)及第481號(部分)
PROPOSED TEMPORARY PLACE OF RECREATION, SPORTS OR CULTURE
(OUTDOOR ELECTRIC GO-KART GROUND) FOR A PERIOD OF 3 YEARS
LOTS 460 S.A, 462, 463, 464 (PART), 465, 466 (PART), 467 (PART)
AND 481 (PART) IN D.D. 17, TING KOK VILLAGE, TAI PO, N.T.

規劃署
PLANNING
DEPARTMENT



參考編號
REFERENCE No.
A/NE-TK/669

圖 **PLAN**
A-3

1



2



申請地點界線只作識別用
APPLICATION SITE BOUNDARY FOR IDENTIFICATION PURPOSE ONLY

實地照片 SITE PHOTOS

本圖於2019年9月11日擬備，所根據的資料為攝於2019年9月10日的實地照片

PLAN PREPARED ON 11.9.2018 BASED ON SITE PHOTOS TAKEN ON 10.9.2019

擬議臨時康體文娛場所（露天電動卡丁車場）（為期3年）
新界大埔汀角村丈量約份第17約地段第460號A分段、第462號、第463號、第464號（部分）、第465號、第466號（部分）、第467號（部分）及第481號（部分）
PROPOSED TEMPORARY PLACE OF RECREATION, SPORTS OR CULTURE (OUTDOOR ELECTRIC GO-KART GROUND) FOR A PERIOD OF 3 YEARS
LOTS 460 S.A, 462, 463, 464 (PART), 465, 466 (PART), 467 (PART) AND 481 (PART) IN D.D. 17, TING KOK VILLAGE, TAI PO, N.T.

規劃署
PLANNING
DEPARTMENT



參考編號
REFERENCE No.
A/NE-TK/669

圖 PLAN
A-4