

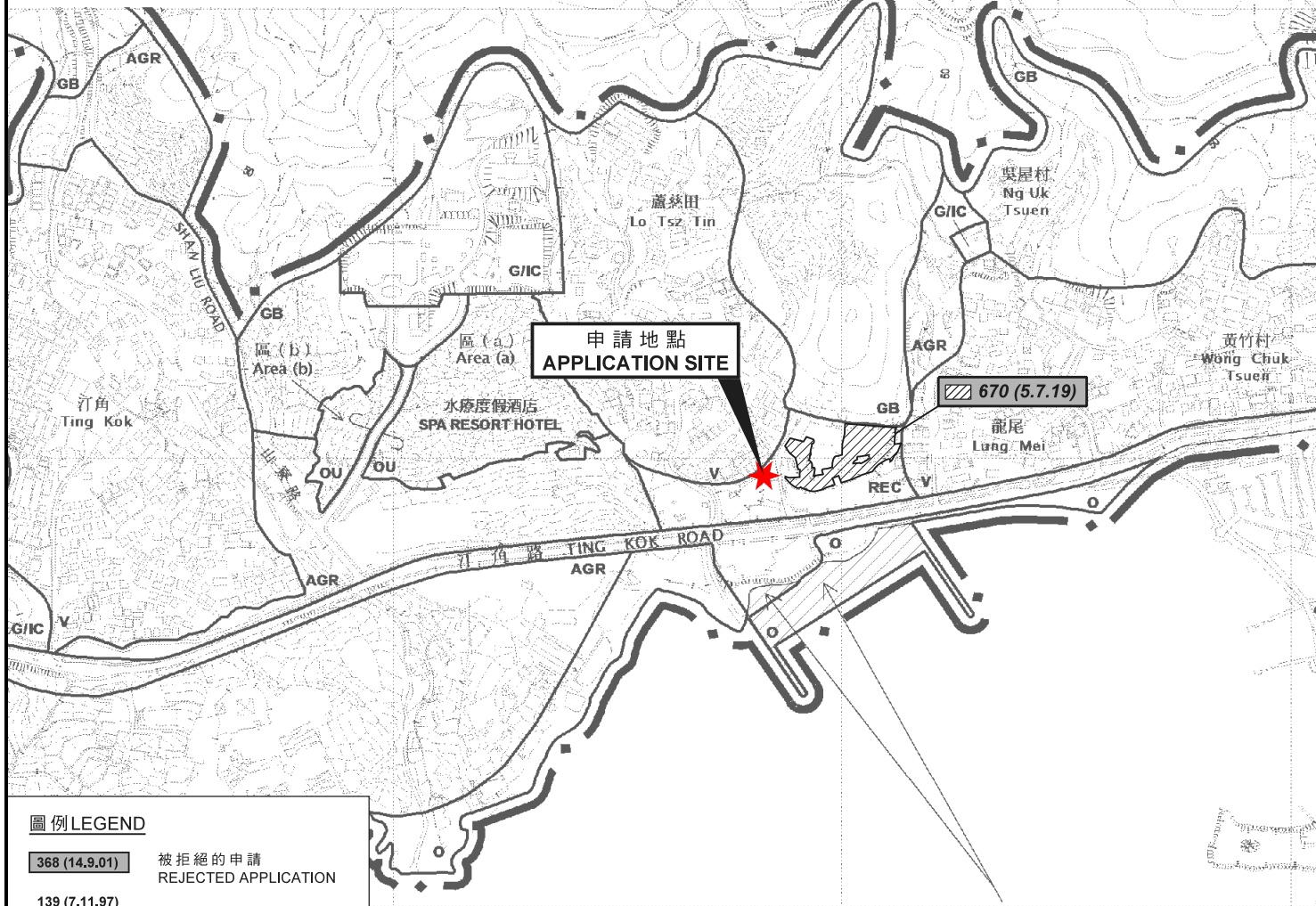

要覽圖 KEY PLAN

SCALE 1 : 50 000 比例尺

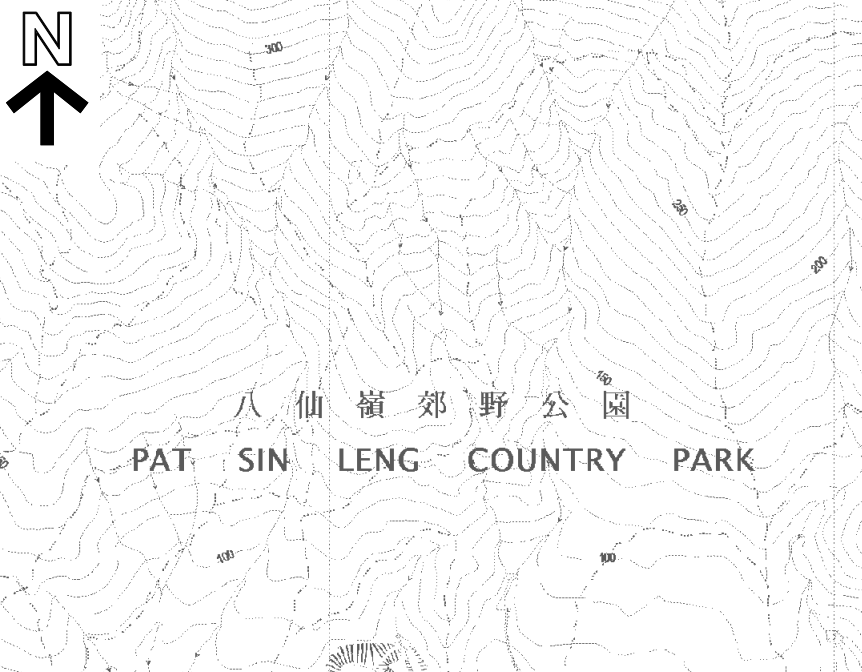

圖例 LEGEND

- 368 (14.9.01) 被拒絕的申請
REJECTED APPLICATION
- 139 (7.11.97) 會議日期
DATE OF MEETING
- 139 (7.11.97) 申請編號
APPLICATION NUMBER

這是1990年9月7日在憲報公布的中期發展審批地區圖編號 IDPA/NE-TK/1 沒有涵蓋的範圍，但已包括在汀角分區計劃大綱草圖編號 S/NE-TK/14 的規劃區內。
AREA NOT FALLING WITHIN THE BOUNDARIES OF THE IDPA

位置圖 LOCATION PLAN

臨時公眾停車場 (只限私家車) (為期3年)
新界大埔蘆慈田村丈量約份第17約地段
第1604號B分段及第1604號C分段餘段 (部分)
TEMPORARY PUBLIC VEHICLE PARK (PRIVATE CARS ONLY)
FOR A PERIOD OF 3 YEARS
LOTS 1604 S.B AND 1604 S.C RP (PART) IN D.D. 17,
LO TSZ TIN VILLAGE, TAI PO, NEW TERRITORIES

SCALE 1 : 7 500 比例尺
米 100 0 100 200 300 米
METRES

**規劃署
PLANNING
DEPARTMENT**



參考編號
REFERENCE No.
A/NE-TK/684

**圖 PLAN
A-1**

本摘要圖於2020年7月2日擬備，
所根據的資料為於2015年10月27日核准的
分區計劃大綱圖編號S/NE-TK/19
EXTRACT PLAN PREPARED ON 2.7.2020
BASED ON OUTLINE ZONING PLAN
No. S/NE-TK/19 APPROVED ON 27.10.2015

註釋 Notes:

- (1) 2020年6月9日勘測的土地用途
Land uses shown on this plan are in accordance with the land use survey conducted by the Planning Department on 9.6.2020
- (2) ▲ 土地用途跟1991年12月17日勘測的土地用途有別
Indicates that the use is different from that revealed by the land use survey conducted by the Planning Department on 17.12.1991

D.D.17

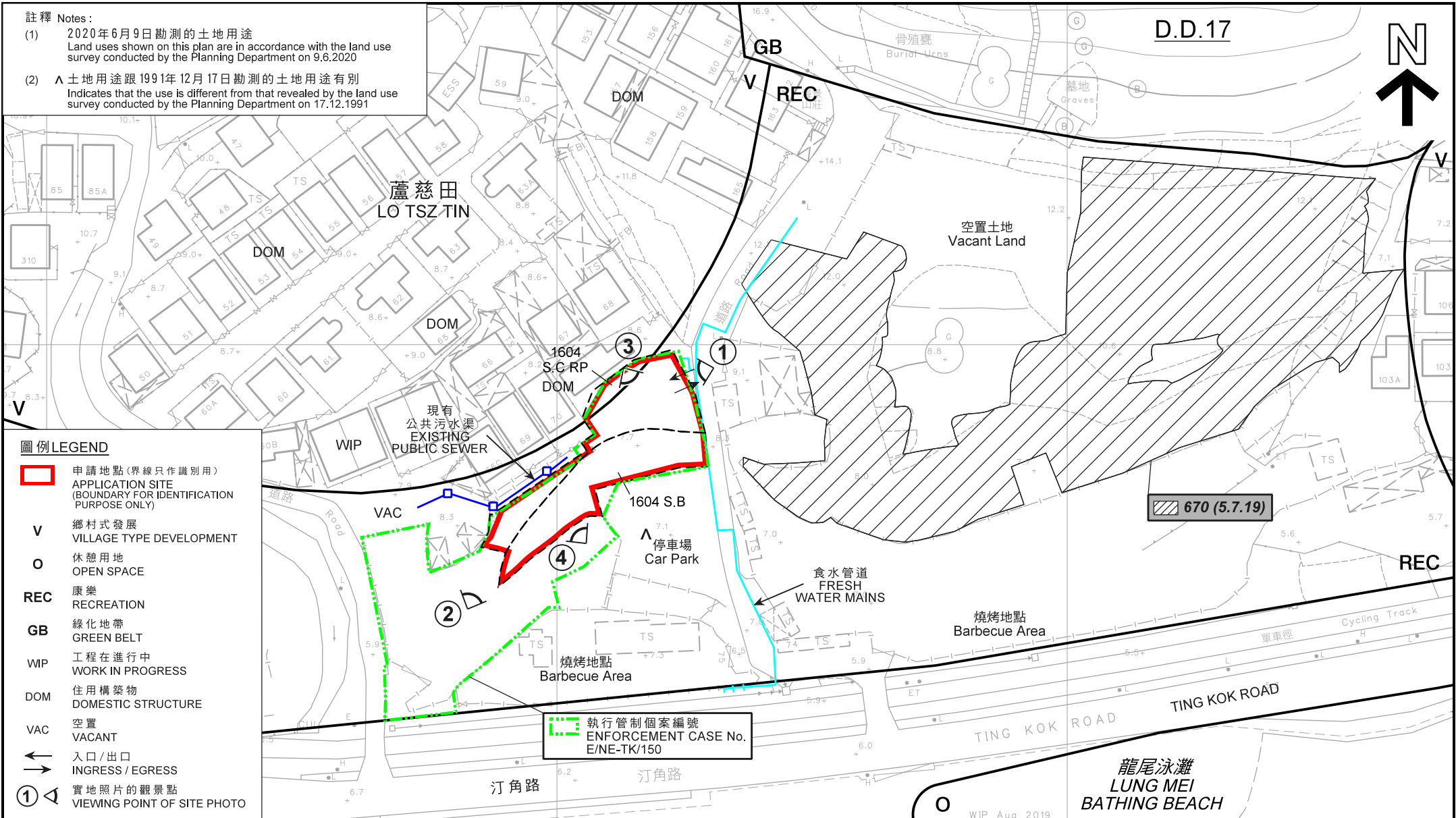

圖例 LEGEND

- 申請地點(界線只作識別用)
APPLICATION SITE (BOUNDARY FOR IDENTIFICATION PURPOSE ONLY)
- V 鄉村式發展
VILLAGE TYPE DEVELOPMENT
- O 休憩用地
OPEN SPACE
- REC 康樂
RECREATION
- GB 綠化地帶
GREEN BELT
- WIP 工程在進行中
WORK IN PROGRESS
- DOM 住用構築物
DOMESTIC STRUCTURE
- VAC 空置
VACANT
- ↔ 入口/出口
INGRESS / EGRESS
- ① ▲ 實地照片的觀景點
VIEWING POINT OF SITE PHOTO

執行管制個案編號
ENFORCEMENT CASE No.
E/NE-TK/150

平面圖 SITE PLAN

臨時公眾停車場 (只限私家車) (為期3年)
新界大埔蘆慈田村丈量約份第17約地段
第1604號B分段及第1604號C分段餘段 (部分)
TEMPORARY PUBLIC VEHICLE PARK (PRIVATE CARS ONLY)
FOR A PERIOD OF 3 YEARS
LOTS 1604 S.B AND 1604 S.C RP (PART) IN D.D. 17,
LO TSZ TIN VILLAGE, TAI PO, NEW TERRITORIES

SCALE 1 : 1 000 比例尺
米 METRES 20 0 20 40 米 METRES

本摘要圖於2020年7月17日擬備，所根據的資料為測量圖編號3-SE-23B
EXTRACT PLAN PREPARED ON 17.7.2020
BASED ON SURVEY SHEET No. 3-SE-23B

規劃署
PLANNING
DEPARTMENT



參考編號
REFERENCE No.
A/NE-TK/684

圖 PLAN
A-2

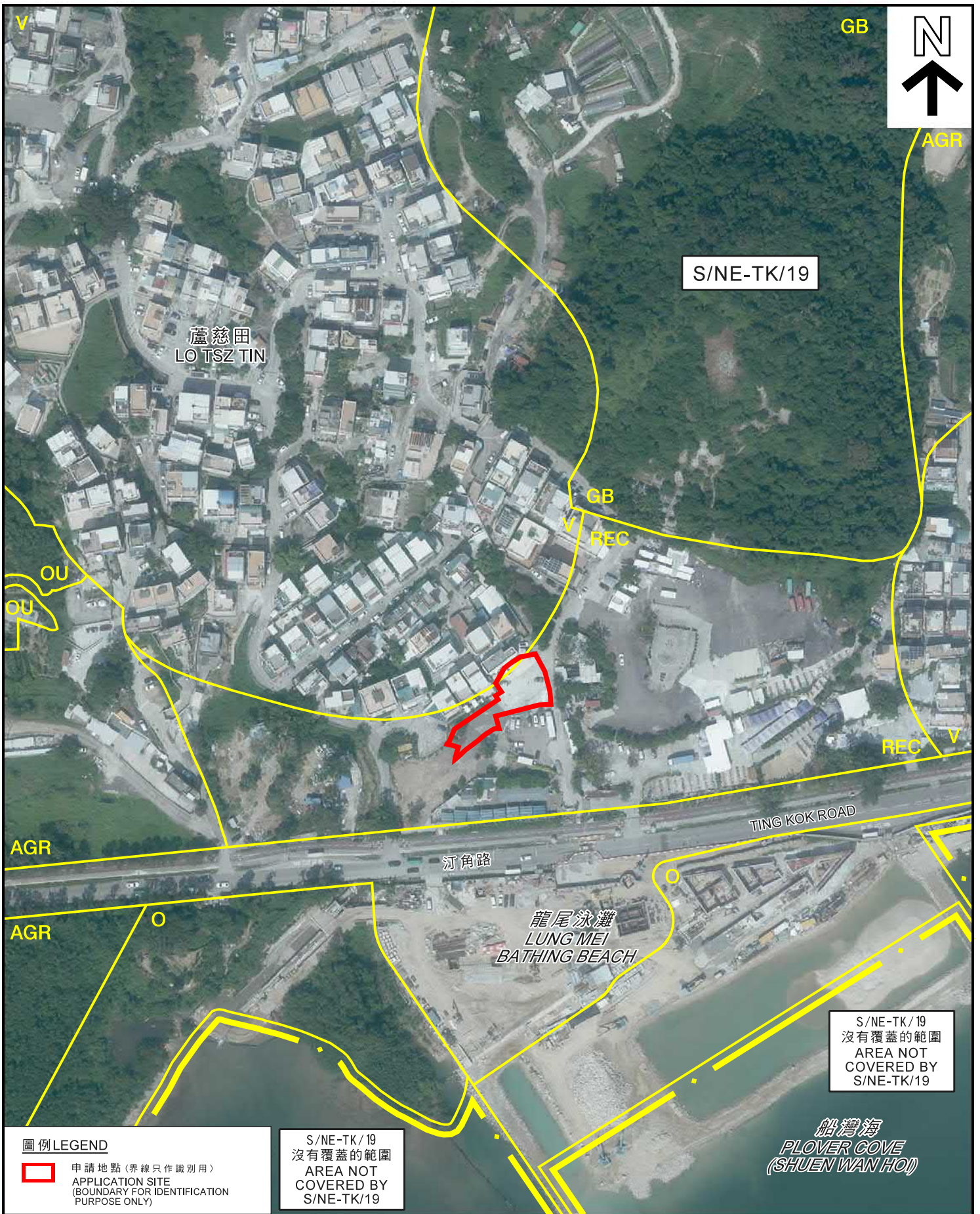

S/NE-TK/19
沒有覆蓋的範圍
AREA NOT
COVERED BY
S/NE-TK/19

圖例 LEGEND
 申請地點 (界線只作識別用)
 APPLICATION SITE
 (BOUNDARY FOR IDENTIFICATION
 PURPOSE ONLY)

S/NE-TK/19
沒有覆蓋的範圍
AREA NOT
COVERED BY
S/NE-TK/19

本摘要圖於2020年6月17日擬備，
 所根據的資料為地政總署
 於2019年10月17日拍得的航攝照片
 編號E071850C
 EXTRACT PLAN PREPARED ON 17.6.2020
 BASED ON AERIAL PHOTO No. E071850C
 TAKEN ON 17.10.2019 BY
 LANDS DEPARTMENT

航攝照片 AERIAL PHOTO
 臨時公眾停車場 (只限私家車) (為期3年)
 新界大埔盧慈田村丈量約份第17約地段
 第1604號B分段及第1604號C分段餘段 (部分)
 TEMPORARY PUBLIC VEHICLE PARK (PRIVATE CARS ONLY)
 FOR A PERIOD OF 3 YEARS
 LOTS 1604 S.B AND 1604 S.C RP (PART) IN D.D. 17,
 LO TSZ TIN VILLAGE, TAI PO, NEW TERRITORIES

規劃署
PLANNING DEPARTMENT

 參考編號
 REFERENCE No.
A/NE-TK/684
 圖 **PLAN A-3**

1



2



申請地點界線只作識別用
APPLICATION SITE BOUNDARY FOR IDENTIFICATION PURPOSE ONLY

實地照片 SITE PHOTOS

本圖於2020年6月17日擬備，所根據的資料為攝於2020年6月5日及6月12日的實地照片
PLAN PREPARED ON 17.6.2020 BASED ON SITE PHOTOS TAKEN ON 5.6.2020 AND 12.6.2020

臨時公眾停車場（只限私家車）（為期3年）
新界大埔蘆慈田村丈量約份第17約地段
第1604號B分段及第1604號C分段餘段（部分）
TEMPORARY PUBLIC VEHICLE PARK (PRIVATE CARS ONLY)
FOR A PERIOD OF 3 YEARS
LOTS 1604 S.B AND 1604 S.C RP (PART) IN D.D. 17,
LO TSZ TIN VILLAGE, TAI PO, NEW TERRITORIES

規劃署
PLANNING
DEPARTMENT



參考編號
REFERENCE No.
A/NE-TK/684

圖 PLAN
A-4a

3

申請地點
APPLICATION SITE



4

申請地點
APPLICATION SITE



申請地點界線只作識別用
APPLICATION SITE BOUNDARY FOR IDENTIFICATION PURPOSE ONLY

實地照片 SITE PHOTOS

本圖於2020年6月17日擬備，所根據的資料為攝於2020年6月5日及6月12日的實地照片
PLAN PREPARED ON 17.6.2020 BASED ON SITE PHOTOS TAKEN ON 5.6.2020 AND 12.6.2020

臨時公眾停車場（只限私家車）（為期3年）
新界大埔蘆慈田村丈量約份第17約地段
第1604號B分段及第1604號C分段餘段（部分）
TEMPORARY PUBLIC VEHICLE PARK (PRIVATE CARS ONLY)
FOR A PERIOD OF 3 YEARS
LOTS 1604 S.B AND 1604 S.C RP (PART) IN D.D. 17,
LO TSZ TIN VILLAGE, TAI PO, NEW TERRITORIES

規劃署
PLANNING
DEPARTMENT



參考編號
REFERENCE No.
A/NE-TK/684

圖 PLAN
A-4b