

參考編號 REFERENCE NO.	A/NE-TK/694	繪圖 DRAWING	A-1
-----------------------	-------------	---------------	-----

(來源 : 申請人建議書)
(SOURCE : APPLICANT'S SUBMISSION PLAN)

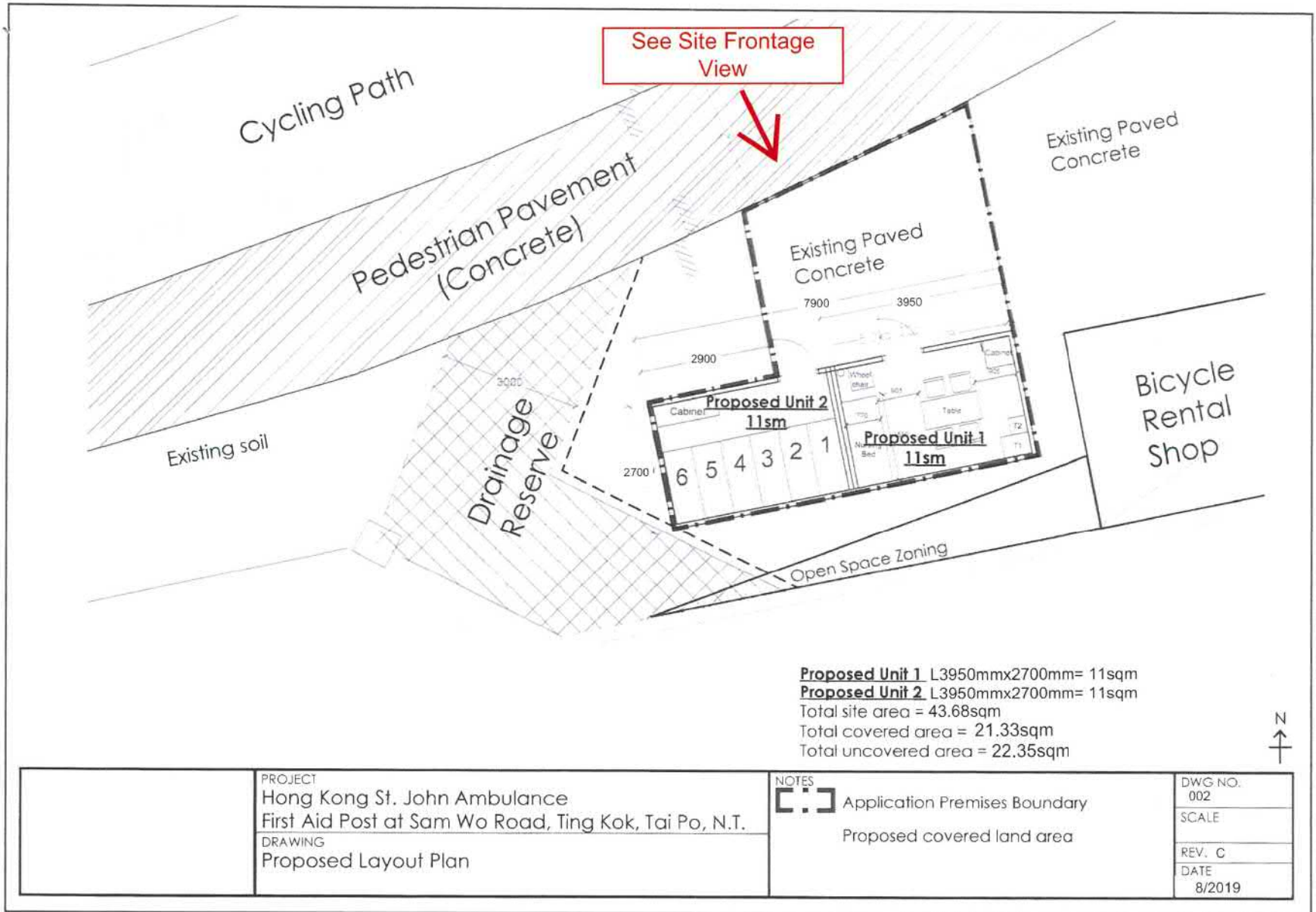

參考編號
REFERENCE No. A/NE-TK/694

繪圖 DRAWING A-2

(來源 : 申請人建議書)
(SOURCE : APPLICANT'S SUBMISSION PLAN)



Site Frontage View

	PROJECT Hong Kong St. John Ambulance First Aid Post at Sam Wo Road, Ting Kok, Tai Po, N.T.	NOTES	DWG NO. 003
	DRAWING Site Frontage View		SCALE
			REV. C
			DATE 8/2019

參考編號
REFERENCE No. A/NE-TK/694

繪圖 DRAWING A-3

(來源 : 申請人建議書)
(SOURCE : APPLICANT'S SUBMISSION PLAN)



申請地點
APPLICATION SITE

要覽圖 KEY PLAN

SCALE 1 : 50 000 比例尺



申請地點
APPLICATION SITE
先前申請
PREVIOUS APPLICATION
638 (1.11.20 X)

船灣海
PLOVER COVE
(Shuen Wan Hoi)

圖例 LEGEND

- 139 (7.11.97 X) 已撤銷的申請
REVOKED APPLICATION
- 139 (7.11.97) 會議日期
DATE OF MEETING
- 139 (7.11.97) 申請編號
APPLICATION NUMBER

位置圖 LOCATION PLAN

擬議臨時急救站 (為期3年)
PROPOSED TEMPORARY FIRST AID POST
FOR A PERIOD OF 3 YEARS
GOVERNMENT LAND IN D.D. 28,
SAM WO ROAD, TING KOK, TAI PO, NEW TERRITORIES

SCALE 1 : 7 500 比例尺
米 100 0 100 200 300 米
METRES

規劃署
PLANNING
DEPARTMENT



參考編號
REFERENCE No.
A/NE-TK/694

圖 PLAN
A-1

本摘要圖於2020年12月8日擬備，
所根據的資料為於2015年10月27日核准的
分區計劃大綱圖編號S/NE-TK/19
EXTRACT PLAN PREPARED ON 8.12.2020
BASED ON OUTLINE ZONING PLAN
No. S/NE-TK/19 APPROVED ON 27.10.2015

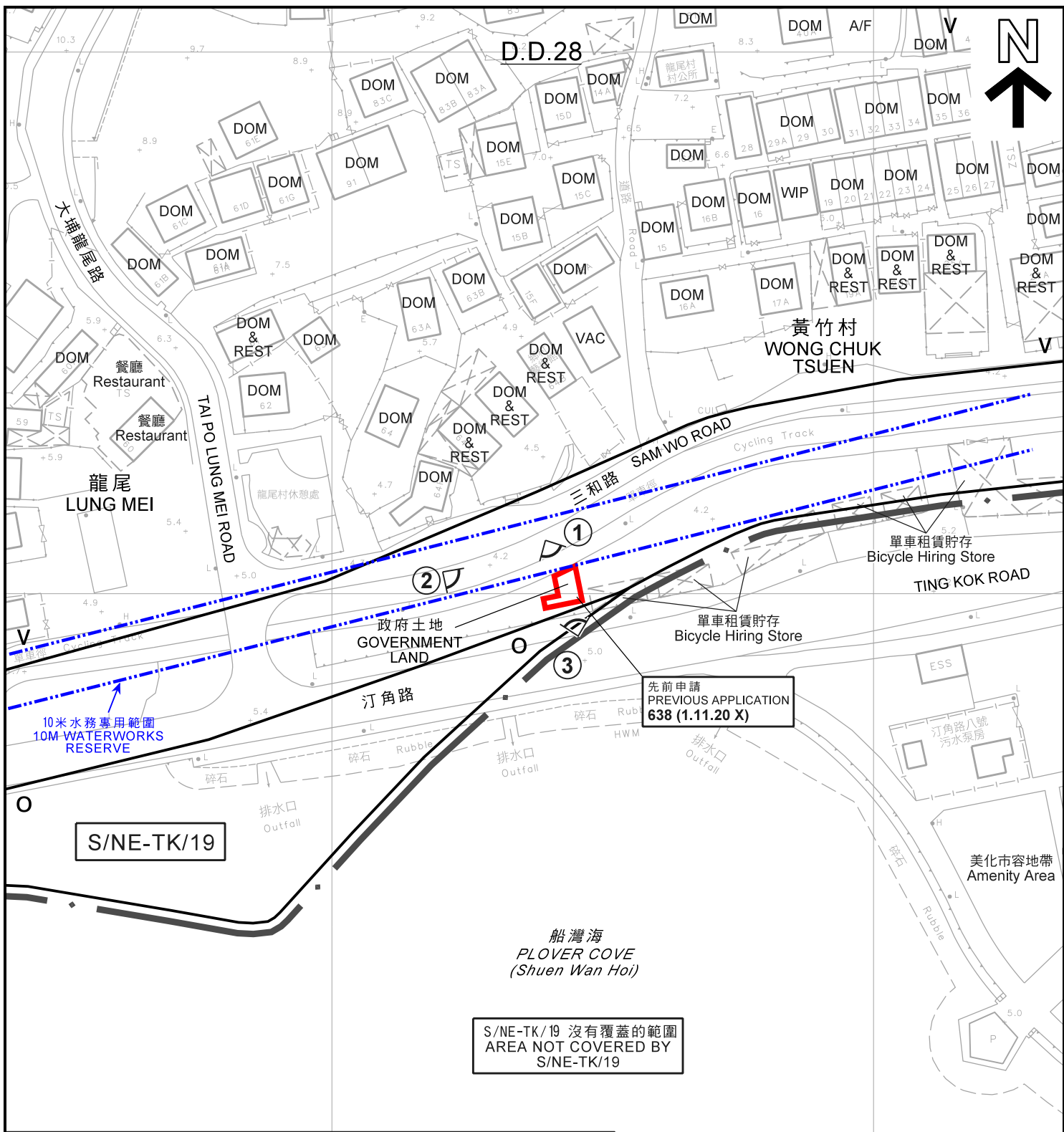

圖例 LEGEND

- 申請地點(界線只作識別用)
APPLICATION SITE
(BOUNDARY FOR IDENTIFICATION
PURPOSE ONLY)
- V** 鄉村式發展
VILLAGE TYPE DEVELOPMENT
- O** 休憩用地
OPEN SPACE
- ①** 實地照片的觀景點
VIEWING POINT OF SITE PHOTO

- WIP** 工程在進行中
WORK IN PROGRESS
- A/F** 休耕農地
FALLOW AGRICULTURAL LAND
- DOM** 住用構築物
DOMESTIC STRUCTURE
- VAC** 空置
VACANT
- DOM & REST** 住用構築物及餐館
DOMESTIC STRUCTURE
AND RESTAURANT

註釋 Note:

- (1) 2020年11月30日勘測的土地用途
Land uses shown on this plan are in accordance with the land use
survey conducted by the Planning Department on 30.11.2020

平面圖 SITE PLAN

擬議臨時急救站 (為期3年)
 新界大埔汀角三和路丈量約份第28約的政府土地
**PROPOSED TEMPORARY FIRST AID POST
 FOR A PERIOD OF 3 YEARS
 GOVERNMENT LAND IN D.D. 28,
 SAM WO ROAD, TING KOK, TAI PO, NEW TERRITORIES**

SCALE 1:1 000 比例尺

米 20 0 20 40 米
 METRES

本摘要圖於2020年12月22日擬備，
 所根據的資料為測量圖編號
 3-SE-23B
 EXTRACT PLAN PREPARED ON 22.12.2020
 BASED ON SURVEY SHEET No.
 3-SE-23B

**規劃署
 PLANNING
 DEPARTMENT**



參考編號
 REFERENCE No.
A/NE-TK/694

**圖 PLAN
 A-2**



圖例 LEGEND	
	申請地點 (界線只作識別用) APPLICATION SITE (BOUNDARY FOR IDENTIFICATION PURPOSE ONLY)

本摘要圖於2020年12月8日擬備，
所根據的資料為地政總署
於2020年2月26日拍得的航攝照片
編號E092568C
EXTRACT PLAN PREPARED ON 8.12.2020
BASED ON AERIAL PHOTO No. E092568C
TAKEN ON 26.2.2020 BY
LANDS DEPARTMENT

航攝照片 AERIAL PHOTO

擬議臨時急救站 (為期3年)
新界大埔汀角三和路丈量約份第28約的政府土地
PROPOSED TEMPORARY FIRST AID POST
FOR A PERIOD OF 3 YEARS
GOVERNMENT LAND IN D.D. 28,
SAM WO ROAD, TING KOK, TAI PO, NEW TERRITORIES

規劃署 PLANNING DEPARTMENT		
參考編號 REFERENCE No. A/NE-TK/694	圖 PLAN A-3	

1



2



3



申請地點界線只作識別用
APPLICATION SITE BOUNDARY FOR IDENTIFICATION PURPOSE ONLY

實地照片 SITE PHOTOS

本圖於2020年12月8日擬備，所根據的資料為攝於2020年11月27日的實地照片
PLAN PREPARED ON 8.12.2020 BASED ON SITE PHOTOS TAKEN ON 27.11.2020

擬議臨時急救站（為期3年）
新界大埔汀角三和路丈量約份第28約的政府土地
PROPOSED TEMPORARY FIRST AID POST
FOR A PERIOD OF 3 YEARS
GOVERNMENT LAND IN D.D. 28,
SAM WO ROAD, TING KOK, TAI PO, NEW TERRITORIES

規劃署
PLANNING
DEPARTMENT



參考編號
REFERENCE No.
A/NE-TK/694

圖 PLAN
A-4