

位置圖 LOCATION PLAN

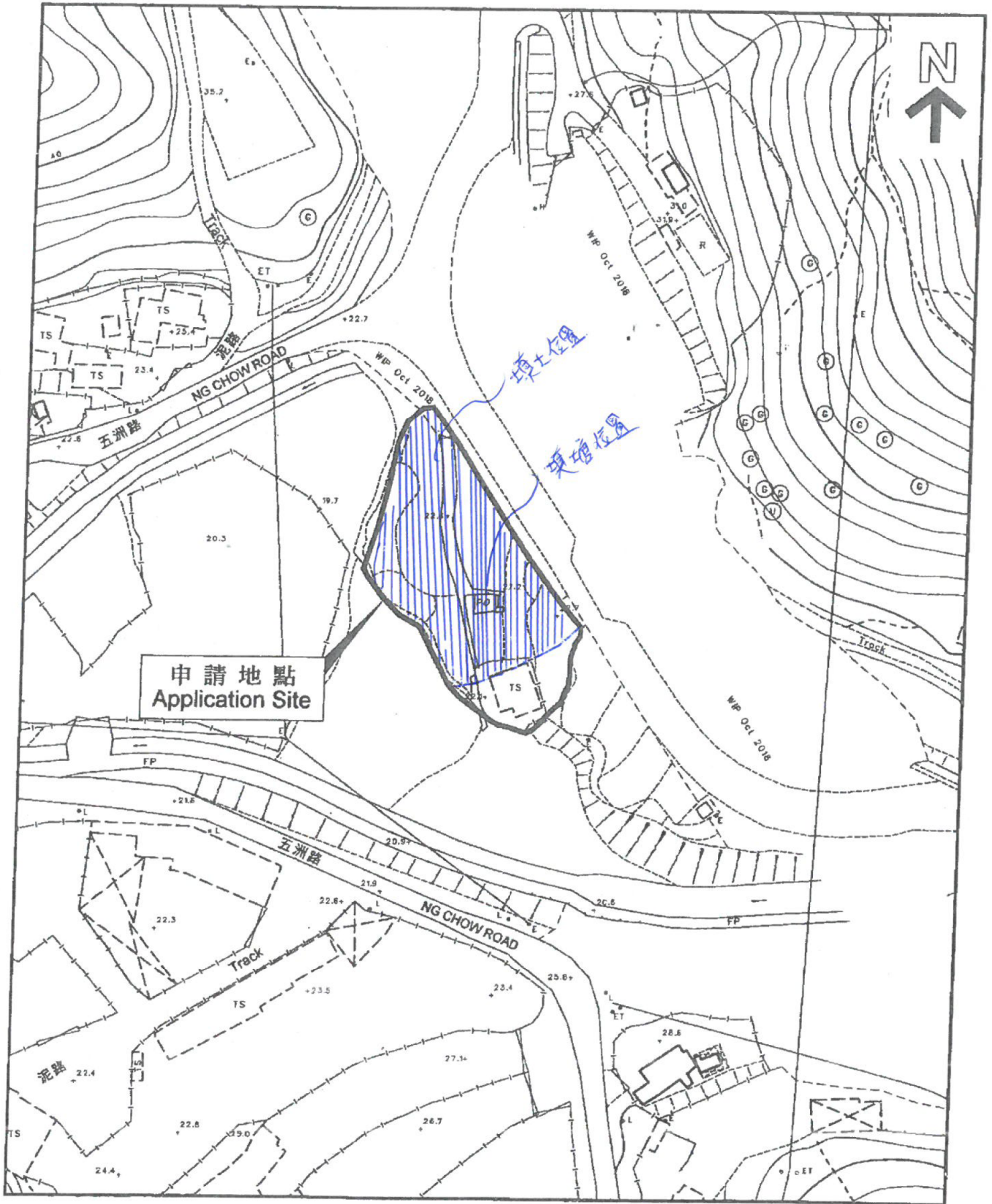

參考編號
REFERENCE No. A/NE-WKS/13

繪圖 DRAWING A-1

(來源： 附件 I)
(Source : Appendix I)

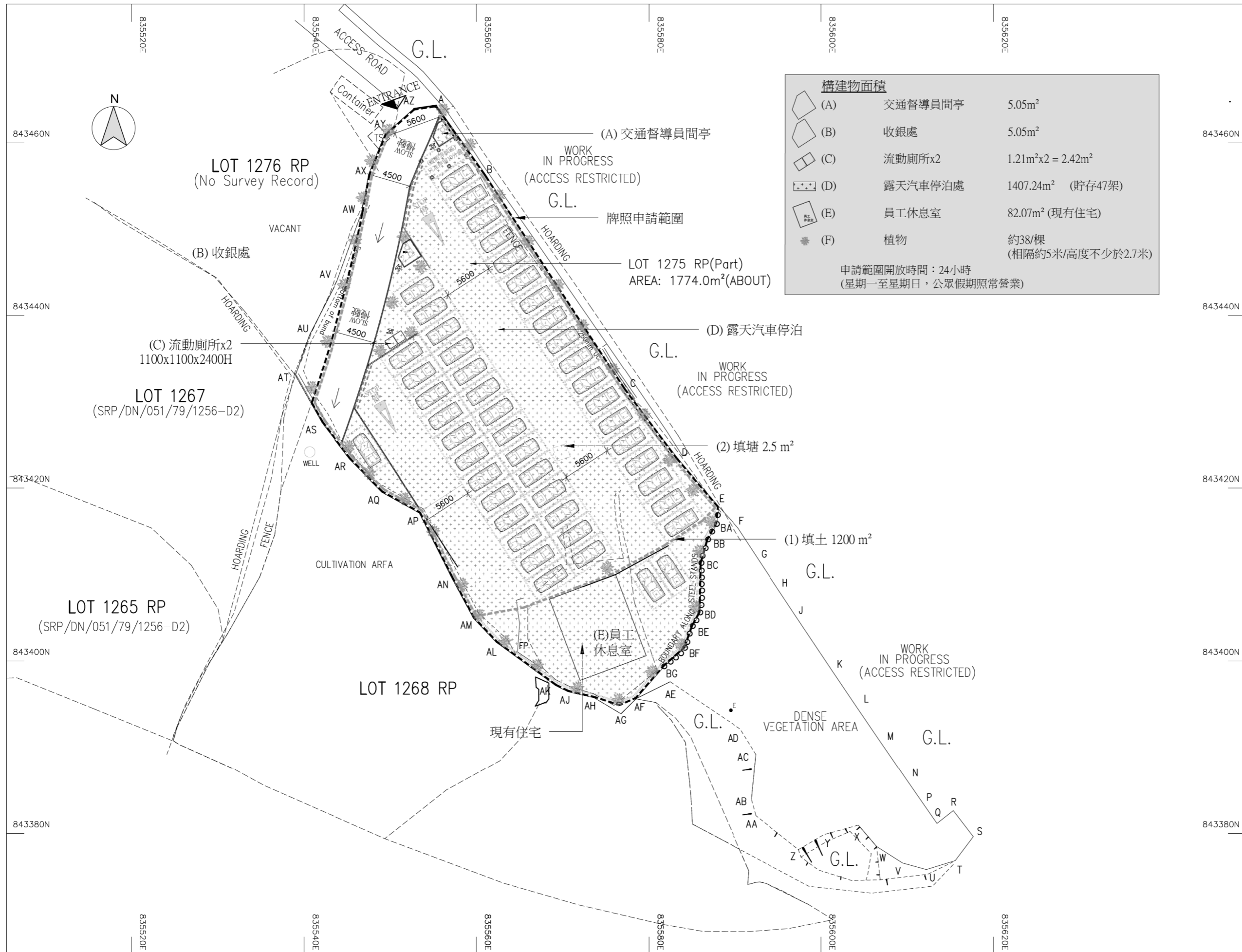

構造物面積

(A)	交通督導員間亭	5.05m ²
(B)	收銀處	5.05m ²
(C)	流動廁所x2	1.21m ² x2 = 2.42m ²
(D)	露天汽車停泊處	1407.24m ² (貯存47架)
(E)	員工休息室	82.07m ² (現有住宅)
(F)	植物	約38/棵 (相隔約5米/高度不少於2.7米)

申請範圍開放時間：24小時
(星期一至星期日，公眾假期照常營業)

B.D. Reference	數字編號	
M.W. Reference	小區工程編號	
L.D. Reference	地段編號	
F.S.D. Reference	消防編號	
Notes	註釋	
Copyright Reserved nothing may be reprinted or utilized in any form or by any means without written permission from the M&D.		
REV	DESCRIPTION	DATE
Authorized Person 權人人士		
Sign 簽署		
Registered Structural Engineer 註冊結構工程師		
Sign 簽署		
Project 項目		
LOT 1275 R.P.(Part) IN D.D. 79, N.T.		
Application PROPOSED TEMPORARY PLANNING APPLICATION TO TEMPORARY PUBLIC VEHICLE PARK (EXCLUDING CONTAINER VEHICLE) AND FILLING OF LAND USE		
Drawing Title 圖名		
LAYOUT PLAN (SHEET 1 OF 1)		
Scale 比例	Revisions 修訂	
1:400 (A3)	-	
Designed by 設計人	Drawn by 繪圖人	
Yu Leung	Yu Leung	
Checked by 核對人	Date 日期	
AY	11-FEB-2020	
Job No. 工程項目	Drawing No. 圖號	
-	LP-01	

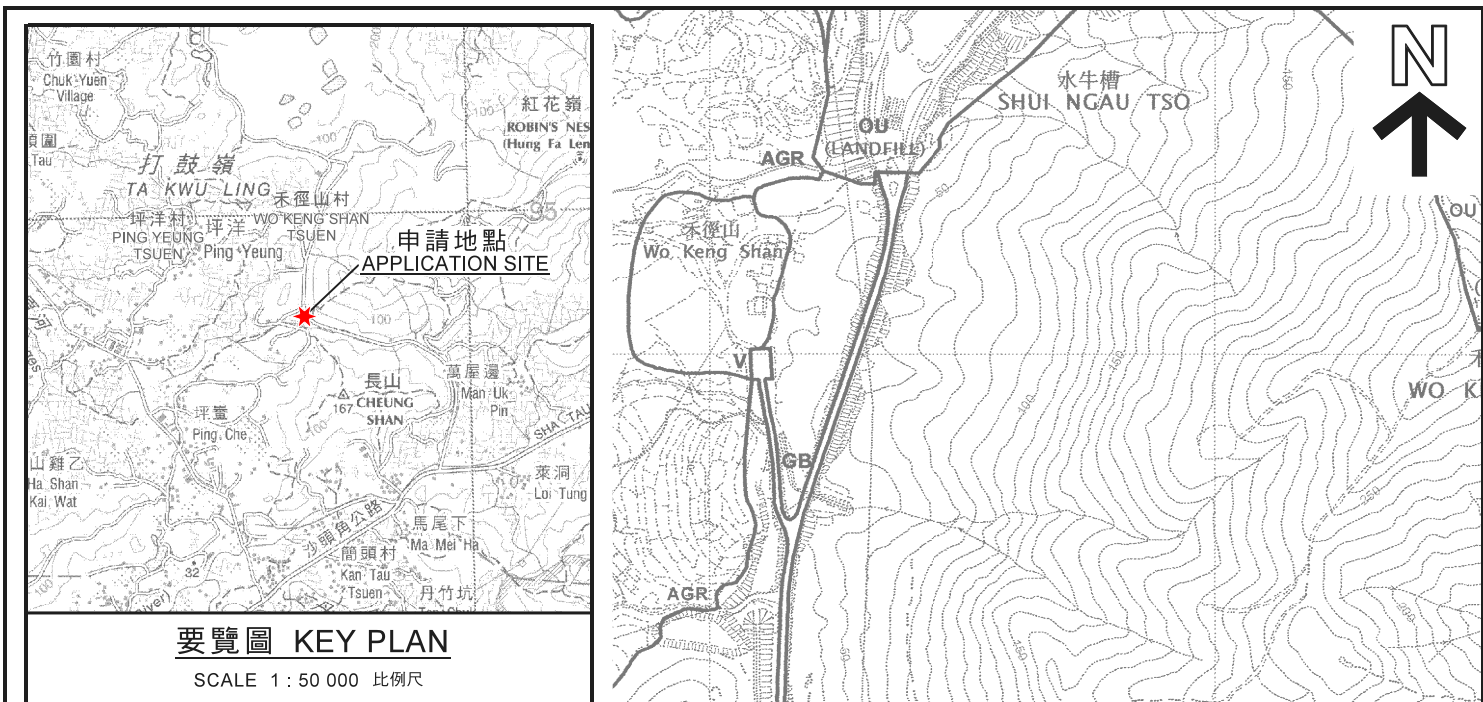

要覽圖 KEY PLAN

SCALE 1 : 50 000 比例尺

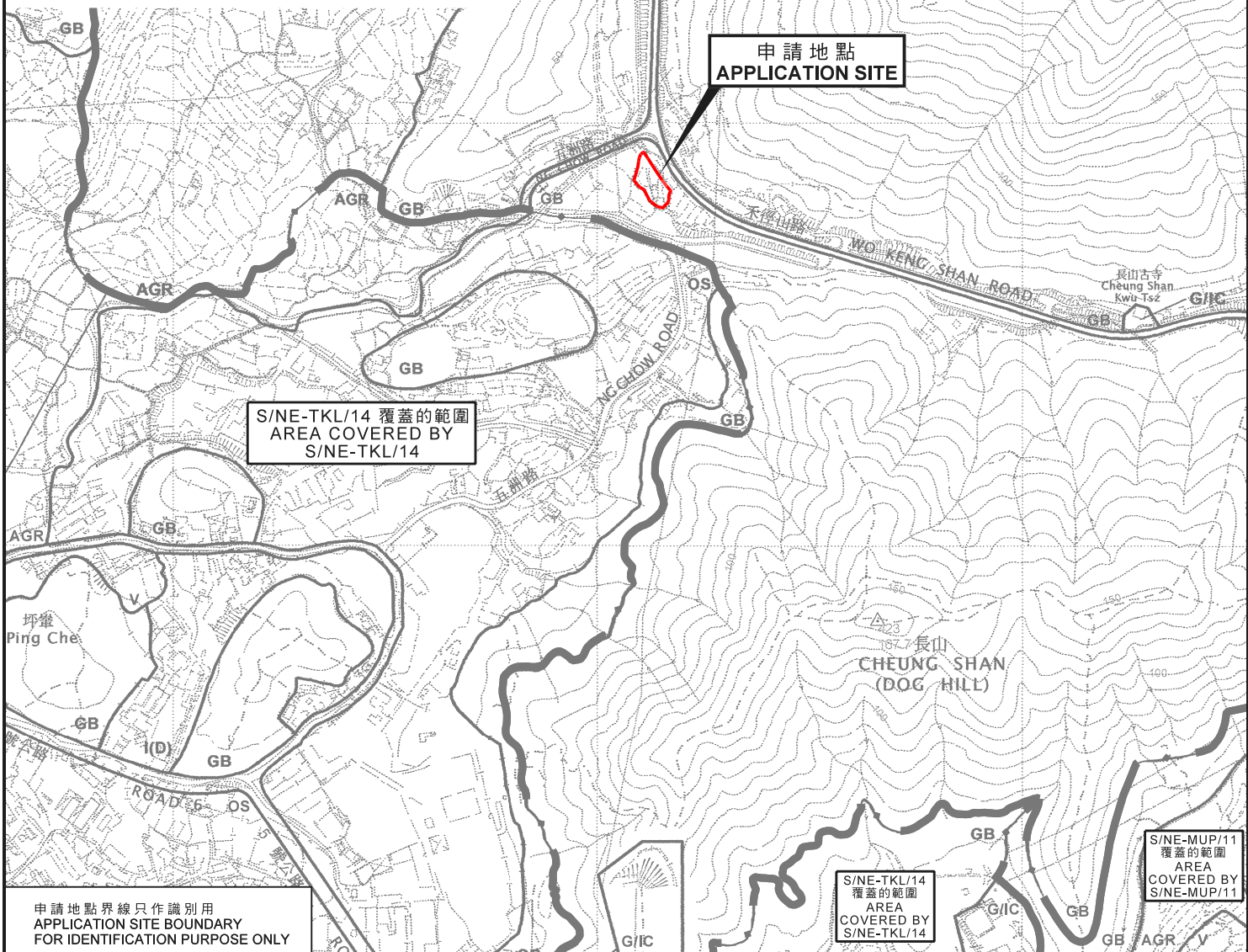

申請地點 APPLICATION SITE

S/NE-TKL/14 覆蓋的範圍 AREA COVERED BY S/NE-TKL/14

S/NE-MUP/11 覆蓋的範圍 AREA COVERED BY S/NE-MUP/11

申請地點界線只作識別用
APPLICATION SITE BOUNDARY
FOR IDENTIFICATION PURPOSE ONLY

位置圖 LOCATION PLAN

部分填土及填塘用作擬議臨時公眾停車場(貨櫃車除外)(為期3年)
新界禾徑山丈量約份第79約地段第1275號餘段(部分)
PARTIAL FILLING OF LAND AND POND
FOR THE PROPOSED TEMPORARY PUBLIC VEHICLE PARK
(EXCLUDING CONTAINER VEHICLE) FOR A PERIOD OF 3 YEARS
LOT 1275 RP (PART) IN D.D. 79,
WO KENG SHAN, N.T.

SCALE 1 : 7 500 比例尺
米 100 0 100 200 300 米
METRES

**規劃署
PLANNING
DEPARTMENT**



參考編號
REFERENCE No.
A/NE-WKS/13

**圖 PLAN
A-1**

本摘要圖於2020年6月19日擬備，
所根據的資料為於2006年10月17日核准的
分區計劃大綱圖編號S/NE-MUP/11，
2010年2月2日核准的
分區計劃大綱圖編號S/NE-TKL/14及
2009年10月6日核准的
分區計劃大綱圖編號S/NE-WKS/10
EXTRACT PLAN PREPARED ON 19.6.2020
BASED ON OUTLINE ZONING PLAN
No. S/NE-MUP/11 APPROVED ON 17.10.2006,
No. S/NE-TKL/14 APPROVED ON 2.2.2010 AND
No. S/NE-WKS/10 APPROVED ON 6.10.2009

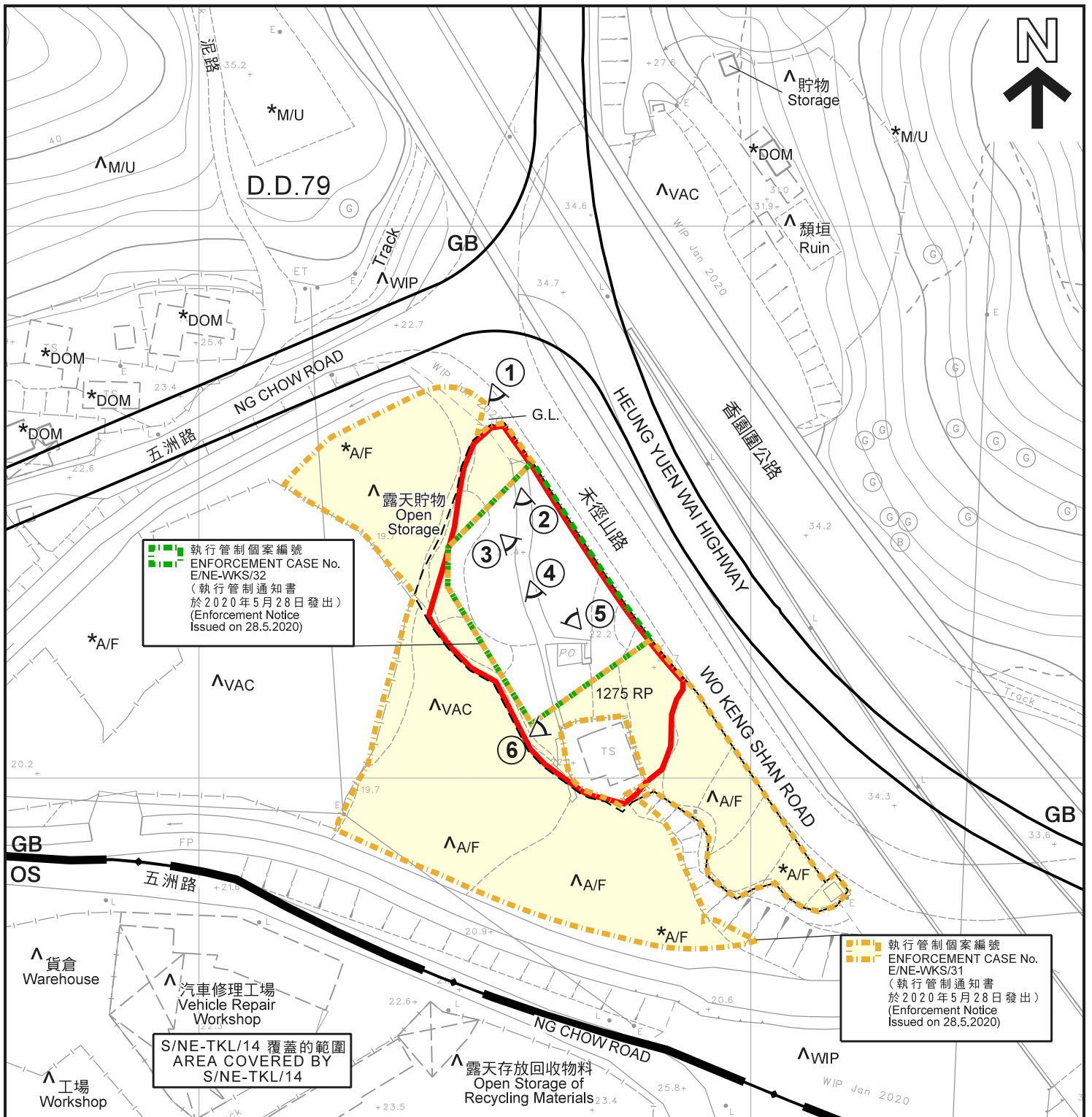

執行管制個案編號
 ENFORCEMENT CASE No.
 E/NE-WKS/32
 (執行管制通知書
 於2020年5月28日發出)
 (Enforcement Notice
 Issued on 28.5.2020)

執行管制個案編號
 ENFORCEMENT CASE No.
 E/NE-WKS/31
 (執行管制通知書
 於2020年5月28日發出)
 (Enforcement Notice
 Issued on 28.5.2020)

S/NE-TKL/14 覆蓋的範圍
 AREA COVERED BY
 S/NE-TKL/14

圖例 LEGEND

- 申請地點 (界線只作識別用)
APPLICATION SITE
(BOUNDARY FOR IDENTIFICATION
PURPOSE ONLY)
- GB** 綠化地帶
GREEN BELT
- OS** 露天貯物
OPEN STORAGE
- 實地照片的觀景點
VIEWING POINT OF SITE PHOTO

- G.L. 政府土地
GOVERNMENT LAND
- A/F 休耕農地
FALLOW AGRICULTURAL LAND
- DOM 住用構築物
DOMESTIC STRUCTURE
- M/U 荒地
UNUSED LAND
- VAC 空置
VACANT
- WIP 工程在進行中
WORK IN PROGRESS

註釋 Notes:

- (1) 2020年5月15日勘測的土地用途
Land uses shown on this plan are in accordance with the land use survey conducted by the Planning Department on 15.5.2020
- (2) * 土地用途跟1990年11月27日、1997年2月20日及24日勘測的土地用途一致
Indicates that the use is the same as that revealed by the land use survey conducted by the Planning Department on 27.11.1990, 20 & 24.2.1997
- (3) ^ 土地用途跟1990年11月27日、1997年2月20日及24日勘測的土地用途有別
Indicates that the use is different from that revealed by the land use survey conducted by the Planning Department on 27.11.1990, 20 & 24.2.1997

平面圖 SITE PLAN

本摘要圖於2020年6月19日擬備，
所根據的資料為測量圖編號
3-NW-19D
EXTRACT PLAN PREPARED ON 19.6.2020
BASED ON SURVEY SHEET No.
3-NW-19D

部分填土及填塘用作擬議臨時公眾停車場(貨櫃車除外)(為期3年)
新界禾徑山丈量約份第79約地段第1275號餘段(部分)
PARTIAL FILLING OF LAND AND POND
FOR THE PROPOSED TEMPORARY PUBLIC VEHICLE PARK
(EXCLUDING CONTAINER VEHICLE) FOR A PERIOD OF 3 YEARS
LOT 1275 RP (PART) IN D.D. 79,
WO KENG SHAN, N.T.

SCALE 1 : 1 000 比例尺
米 20 0 20 40 米
METRES

**規劃署
PLANNING
DEPARTMENT**



參考編號
REFERENCE No.
A/NE-WKS/13

**圖 PLAN
A-2**

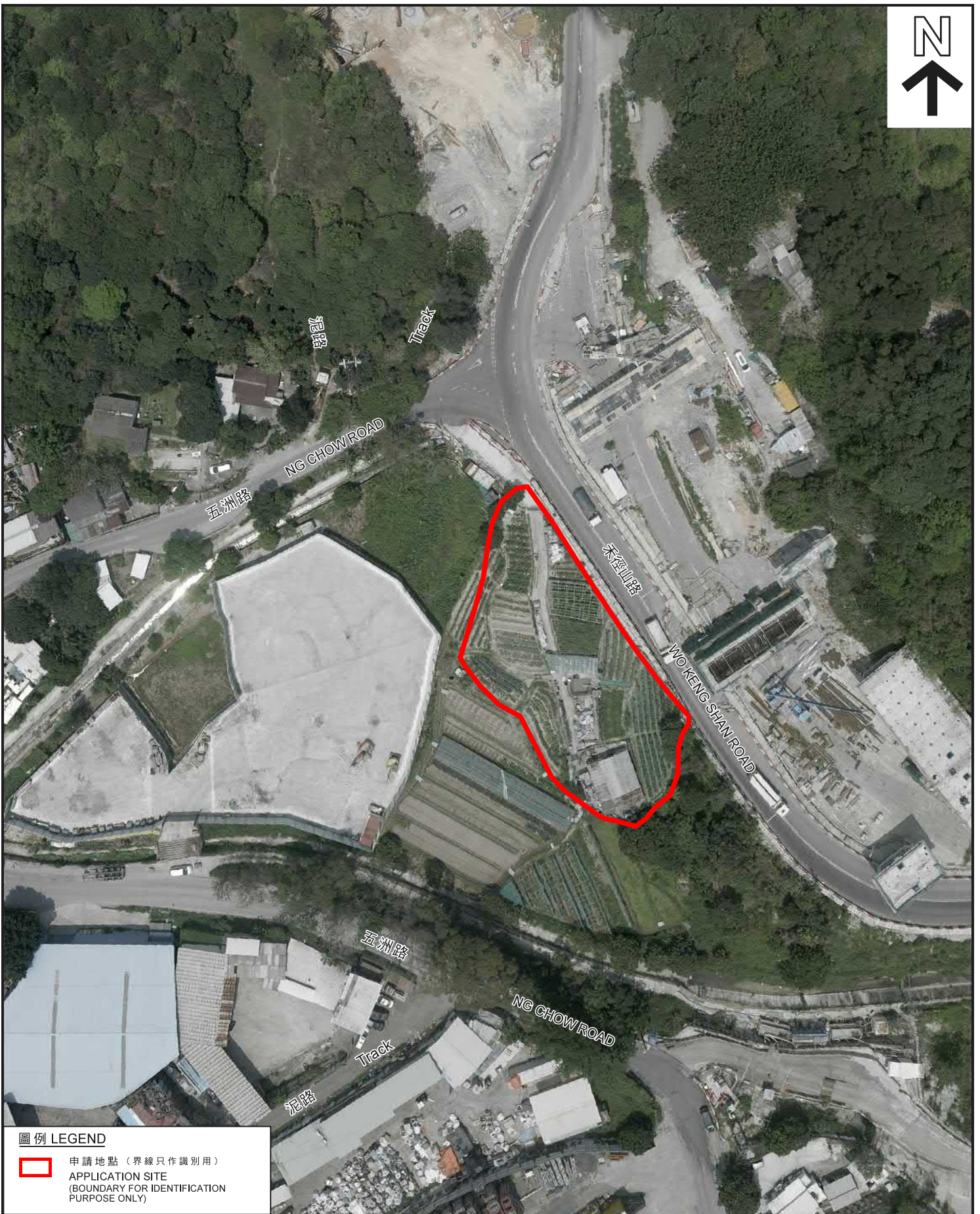

圖例 LEGEND

-  申請地點 (界線只作識別用)
- APPLICATION SITE (BOUNDARY FOR IDENTIFICATION PURPOSE ONLY)

本摘要圖於2020年6月19日擬備，
 所根據的資料為地政總署
 於2017年4月19日拍得的航攝照片
 編號E023301C
 EXTRACT PLAN PREPARED ON 19.6.2020
 BASED ON AERIAL PHOTO No. E023301C
 TAKEN ON 19.4.2017 BY
 LANDS DEPARTMENT

航攝照片 AERIAL PHOTO

部分填土及填塘用作擬議臨時公眾停車場(貨櫃車除外)(為期3年)
 新界禾徑山丈量約份第79約地段第1275號餘段(部分)
 PARTIAL FILLING OF LAND AND POND
 FOR THE PROPOSED TEMPORARY PUBLIC VEHICLE PARK
 (EXCLUDING CONTAINER VEHICLE) FOR A PERIOD OF 3 YEARS
 LOT 1275 RP (PART) IN D.D. 79,
 WO KENG SHAN, N.T.

規劃署
 PLANNING
 DEPARTMENT



參考編號
 REFERENCE No.
 A/NE-WKS/13

圖 PLAN
 A-3a



圖例 LEGEND

-  申請地點 (界線只作識別用)
APPLICATION SITE
(BOUNDARY FOR IDENTIFICATION
PURPOSE ONLY)

本摘要圖於2020年6月19日擬備，
所根據的資料為地政總署
於2019年7月17日拍得的航攝照片
編號E059093C
EXTRACT PLAN PREPARED ON 19.6.2020
BASED ON AERIAL PHOTO No. E059093C
TAKEN ON 17.7.2019 BY
LANDS DEPARTMENT

航攝照片 AERIAL PHOTO

部分填土及填塘用作擬議臨時公眾停車場(貨櫃車除外)(為期3年)
新界禾徑山丈量約份第79約地段第1275號餘段(部分)
PARTIAL FILLING OF LAND AND POND
FOR THE PROPOSED TEMPORARY PUBLIC VEHICLE PARK
(EXCLUDING CONTAINER VEHICLE) FOR A PERIOD OF 3 YEARS
LOT 1275 RP (PART) IN D.D. 79,
WO KENG SHAN, N.T.

規劃署
PLANNING
DEPARTMENT



參考編號
REFERENCE No.
A/NE-WKS/13

圖 PLAN
A-3b

香園圍公路
HEUNG YUEN WAI HIGHWAY



攝於2020年6月12日的實地照片
SITE PHOTO TAKEN ON 12.6.2020



攝於2020年5月15日的實地照片
SITE PHOTO TAKEN ON 15.5.2020



攝於2020年5月15日的實地照片
SITE PHOTO TAKEN ON 15.5.2020

實地照片 SITE PHOTOS

本圖於2020年6月12日擬備，所根據的資料為攝於2020年5月15日及6月12日的實地照片
PLAN PREPARED ON 12.6.2020 BASED ON SITE PHOTOS TAKEN ON 15.5.2020 & 12.6.2020

部分填土及填塘用作擬議臨時公眾停車場(貨櫃車除外)(為期3年)
新界禾徑山丈量約份第79約地段第1275號餘段(部分)
PARTIAL FILLING OF LAND AND POND FOR THE PROPOSED TEMPORARY PUBLIC VEHICLE PARK (EXCLUDING CONTAINER VEHICLE) FOR A PERIOD OF 3 YEARS
LOT 1275 RP (PART) IN D.D. 79, WO KENG SHAN, N.T.

規劃署
PLANNING DEPARTMENT



參考編號
REFERENCE No.
A/NE-WKS/13

圖 PLAN
A-4a



實地照片 SITE PHOTOS

本圖於2020年6月12日擬備，所根據的資料為攝於2020年5月15日的實地照片
PLAN PREPARED ON 12.6.2020 BASED ON SITE PHOTOS TAKEN ON 15.5.2020

部分填土及填塘用作擬議臨時公眾停車場(貨櫃車除外)(為期3年)
新界禾徑山丈量約份第79約地段第1275號餘段(部分)
PARTIAL FILLING OF LAND AND POND FOR THE PROPOSED TEMPORARY PUBLIC VEHICLE PARK (EXCLUDING CONTAINER VEHICLE) FOR A PERIOD OF 3 YEARS
LOT 1275 RP (PART) IN D.D. 79, WO KENG SHAN, N.T.

規劃署
PLANNING DEPARTMENT



參考編號
REFERENCE No.
A/NE-WKS/13

圖 PLAN
A-4b