 Top Bright Consultants Ltd.  
Drawing No. :TB/18/569/05



**Layout Plan**  
Lot 292 in DD76,  
Sze Tau Leng, Fanling, N.T.

**FIGURE 5**  
FOR IDENTIFICATION PURPOSE  
Date: 10.12.2018  
Scale: 1 : 1 000

參考編號  
REFERENCE No. A/NE-HT/10

繪圖 DRAWING A-1

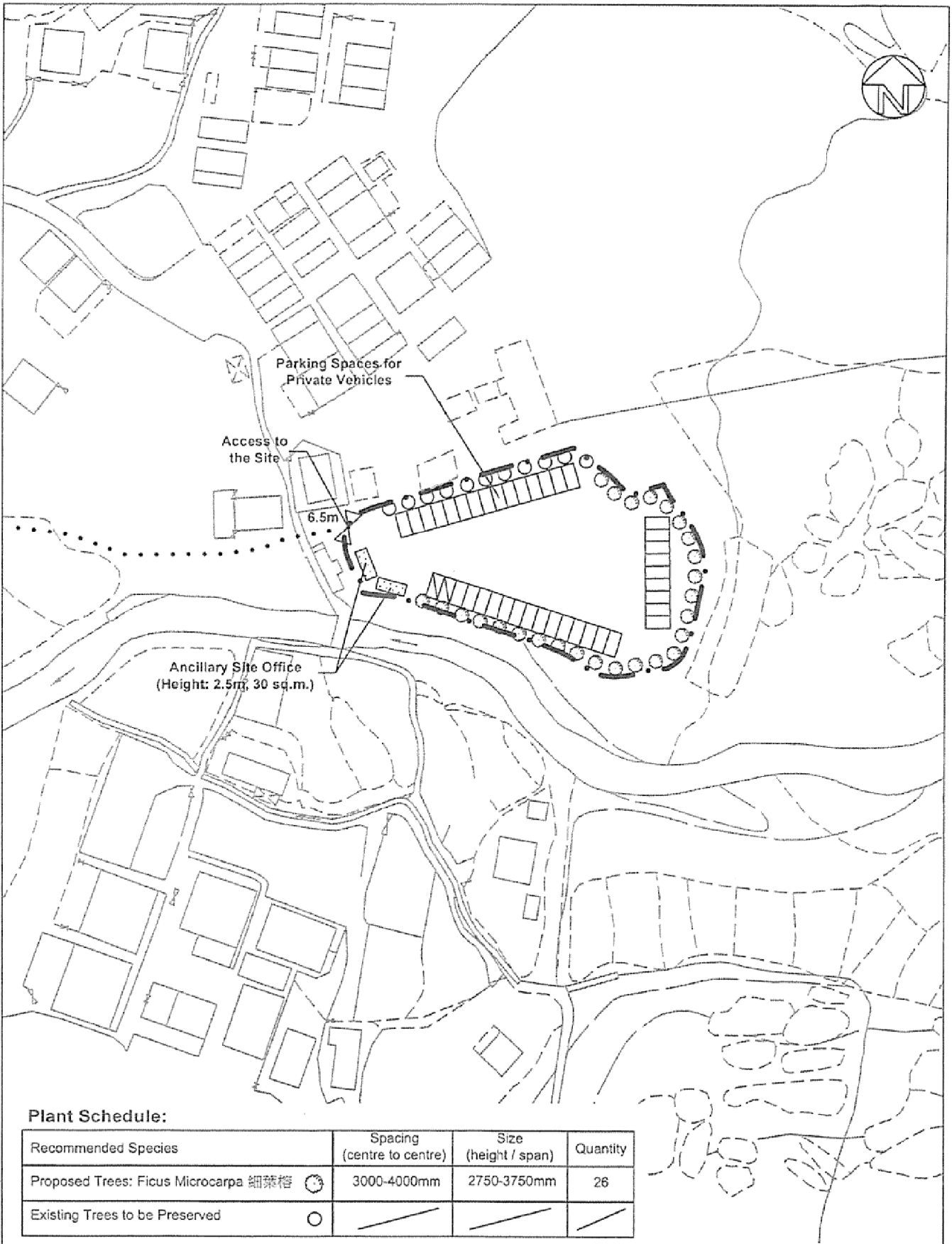
( 來源 : 附件 1a )  
( Source : Appendix 1a )

Top Bright Consultants Ltd.  
Drawing No. :TB/18/569/06

**Landscape Plan**

Lot 292 in DD76,  
Sze Tau Leng, Fanling, N.T.

**FIGURE 6**  
FOR IDENTIFICATION PURPOSE  
Date: 10.12.2018  
Scale: 1 : 1 000

參考編號  
REFERENCE No. A/NE-HT/10

繪圖 DRAWING A-2

( 來源 : 附件 1a )  
( Source : Appendix 1a )

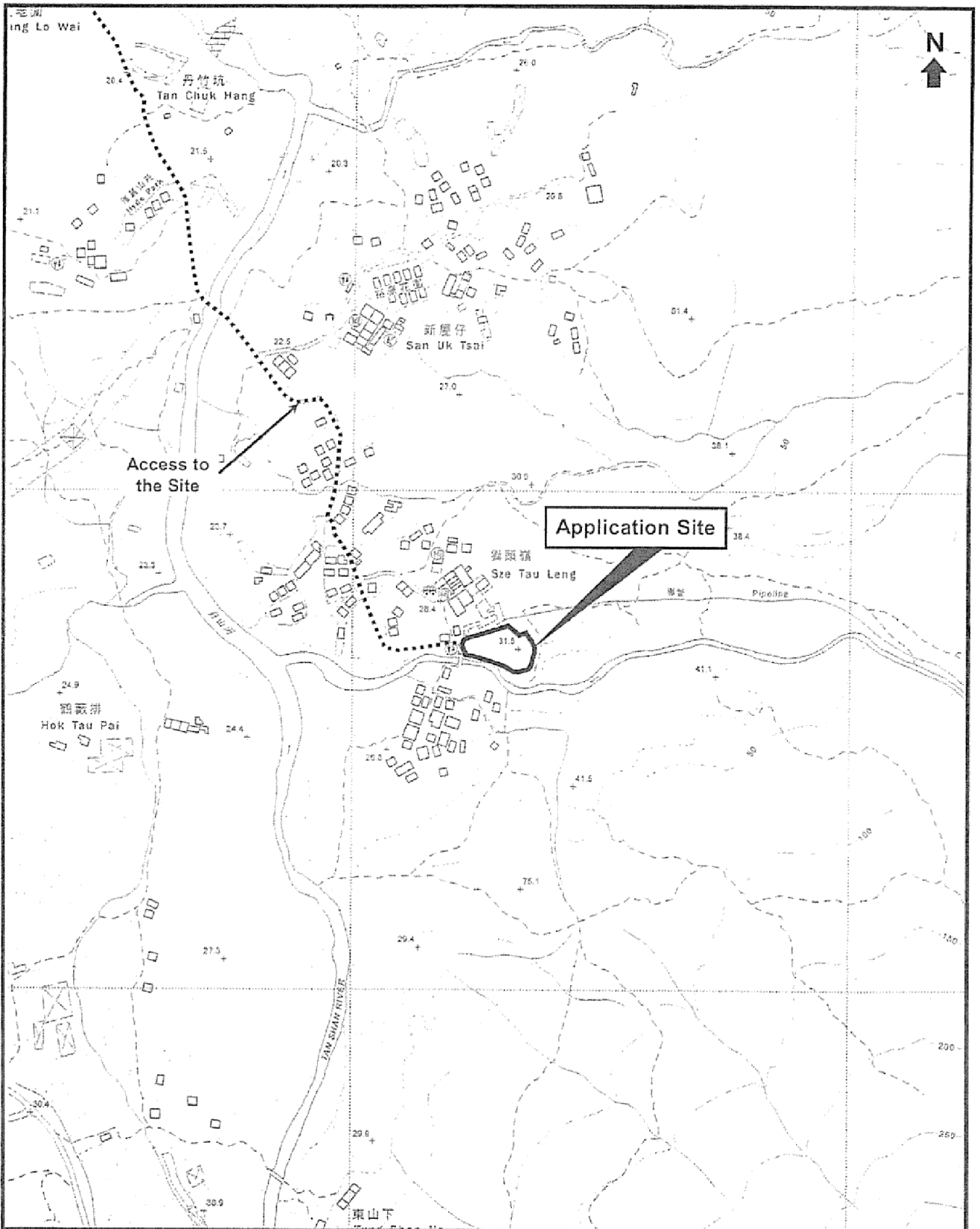

Top Bright Consultants Ltd.

Extracted Plan Based on Map  
Series HP5C of Sheet No.  
3-SW-B

### Plan Showing the General Area

—Scale 1 : 5 000—

### FIGURE 3

For Identification Purpose

Date: 10.12.2018

參考編號

REFERENCE No. A/NE-HT/10

繪圖 DRAWING A-3

( 來源 : 附件 1a )  
( Source : Appendix 1a )

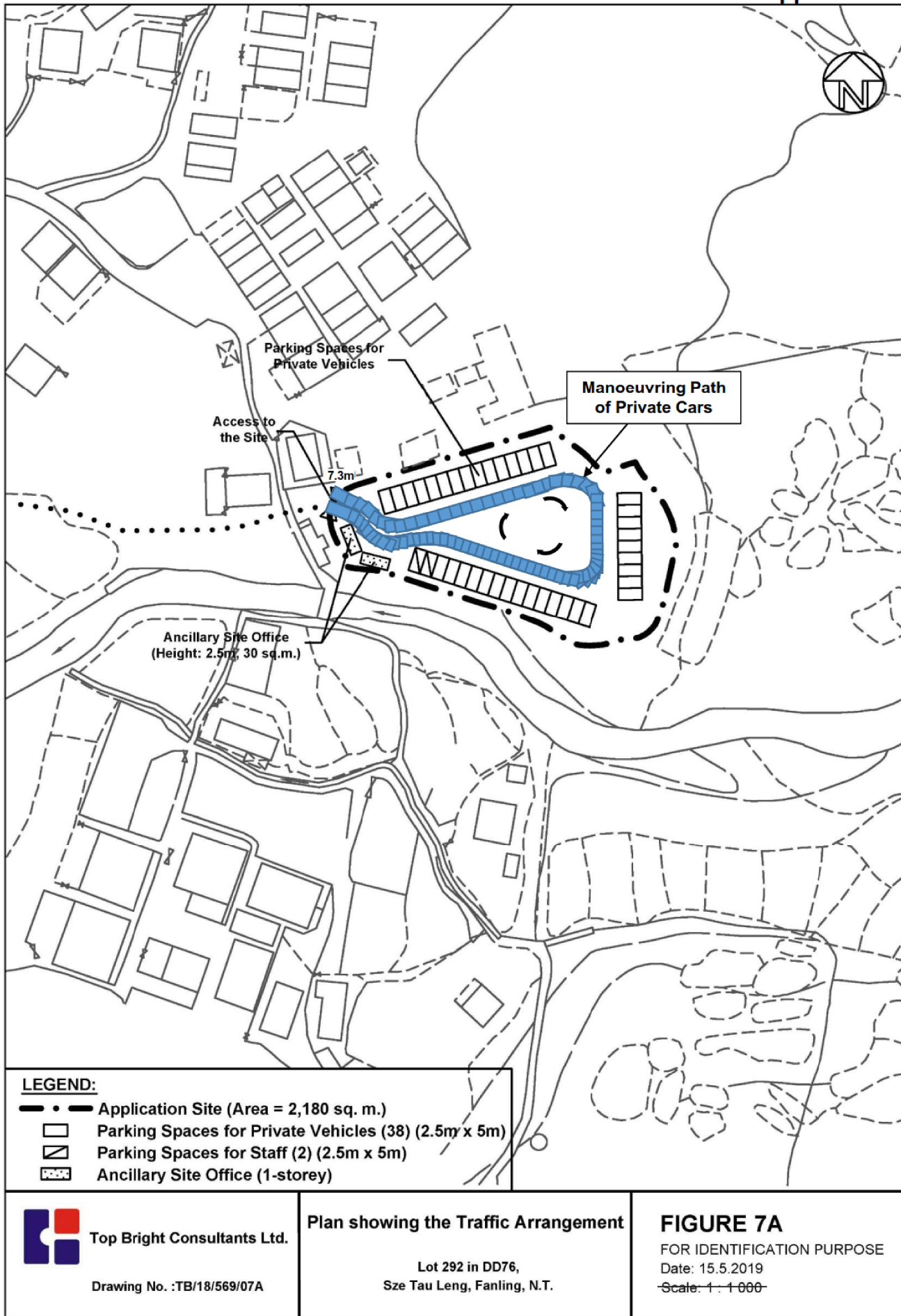

 **Top Bright Consultants Ltd.**  
 Drawing No. :TB/18/569/07A

**Plan showing the Traffic Arrangement**  
 Lot 292 in DD76,  
 Sze Tau Leng, Fanling, N.T.

參考編號  
 REFERENCE No. A/NE-HT/10

繪圖 DRAWING A-4

( 來源 : 附件 1e )  
 ( Source : Appendix 1e )

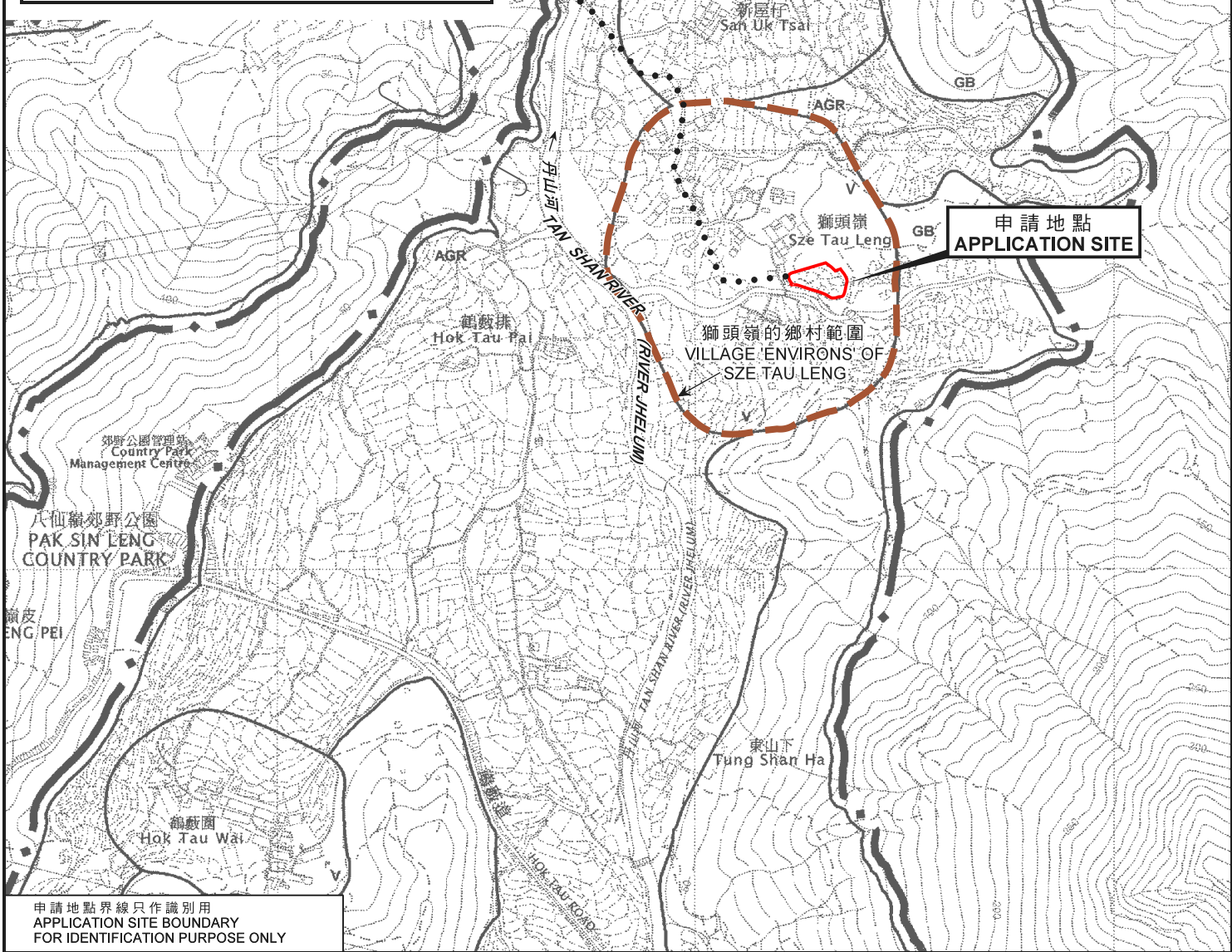

申請地點界線只作識別用  
APPLICATION SITE BOUNDARY  
FOR IDENTIFICATION PURPOSE ONLY

本摘要圖於2019年5月16日擬備，  
所根據的資料為於2006年10月17日核准的  
分區計劃大綱圖編號S/NE-HT/5  
EXTRACT PLAN PREPARED ON 16.5.2019  
BASED ON OUTLINE ZONING PLAN  
No. S/NE-HT/5 APPROVED ON 17.10.2006

**位置圖 LOCATION PLAN**

臨時公眾停車場（私家車）（為期3年）  
新界粉嶺獅頭嶺丈量約份第76約地段第292號  
TEMPORARY PUBLIC VEHICLE PARK  
(PRIVATE CAR) FOR A PERIOD OF 3 YEARS  
LOT 292 IN D.D. 76, SZE TAU LENG, FANLING, N.T.

SCALE 1 : 7 500 比例尺

米 100 0 100 200 300 米  
METRES

**規劃署**  
**PLANNING DEPARTMENT**

參考編號  
REFERENCE No.  
**A/NE-HT/10**

**圖 PLAN**  
**A-1**

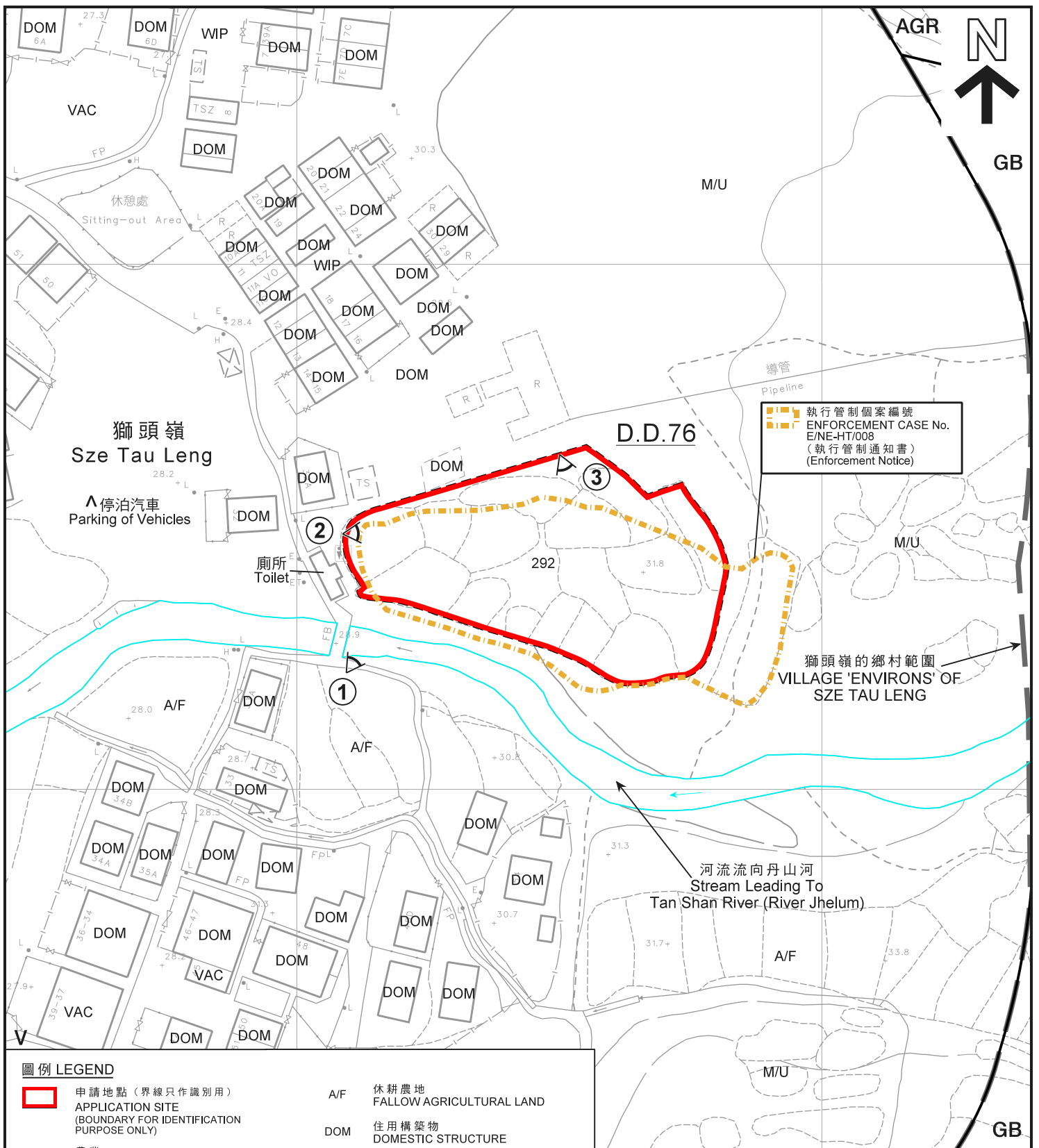

**圖例 LEGEND**

- |  |   |     |                                  |
|--|---|-----|----------------------------------|
|  | 申請地點 (界線只作識別用)<br>APPLICATION SITE<br>(BOUNDARY FOR IDENTIFICATION<br>PURPOSE ONLY) | A/F | 休耕農地<br>FALLOW AGRICULTURAL LAND |
| <b>AGR</b>   | 農業<br>AGRICULTURE   | DOM | 住用構築物<br>DOMESTIC STRUCTURE      |
| <b>GB</b>  | 綠化地帶<br>GREEN BELT  | M/U | 荒地<br>UNUSED LAND                |
| <b>V</b>   | 鄉村式發展<br>VILLAGE TYPE DEVELOPMENT   | VAC | 空置<br>VACANT                     |
| <b>①</b>   | 實地照片的觀景點<br>VIEWING POINT OF SITE PHOTO   | WIP | 工程在進行中<br>WORK IN PROGRESS       |

**註釋 Notes :**

- (1) 2019年5月6日勘測的土地用途  
Land uses shown on this plan are in accordance with the land use survey conducted by the Planning Department on 6.5.2019
- (2) ^ 土地用途跟2000年10月3日至5日勘測的土地用途有別  
Indicates that the use is different from that revealed by the land use survey conducted by the Planning Department on 3 - 5.10.2000

**平面圖 SITE PLAN**

臨時公眾停車場 (私家車) (為期3年)  
 新界粉嶺獅頭嶺丈量約份第76約地段第292號  
 TEMPORARY PUBLIC VEHICLE PARK  
 (PRIVATE CAR) FOR A PERIOD OF 3 YEARS  
 LOT 292 IN D.D. 76, SZE TAU LENG, FANLING, N.T.

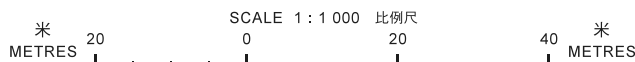

**規劃署**  
**PLANNING**  
**DEPARTMENT**



參考編號  
 REFERENCE No.  
**A/NE-HT/10**

**圖 PLAN**  
**A-2**

本摘要圖於2019年5月16日擬備，  
 所根據的資料為測量圖編號  
 3-SW-5C及10A  
 EXTRACT PLAN PREPARED ON 16.5.2019  
 BASED ON SURVEY SHEETS No.  
 3-SW-5C & 10A



獅頭嶺  
Sze Tau Leng

圖例 LEGEND

 申請地點 (界線只作識別用)  
APPLICATION SITE  
(BOUNDARY FOR IDENTIFICATION  
PURPOSE ONLY)

本摘要圖於2019年5月27日擬備，  
所根據的資料為地政總署  
於2018年4月10日拍得的航攝照片  
編號E040823C  
EXTRACT PLAN PREPARED ON 27.5.2019  
BASED ON AERIAL PHOTO No. E040823C  
TAKEN ON 10.4.2018 BY  
LANDS DEPARTMENT

航攝照片 AERIAL PHOTO

臨時公眾停車場 (私家車) (為期3年)  
新界粉嶺獅頭嶺丈量約份第76約地段第292號  
TEMPORARY PUBLIC VEHICLE PARK  
(PRIVATE CAR) FOR A PERIOD OF 3 YEARS  
LOT 292 IN D.D. 76, SZE TAU LENG, FANLING, N.T.

規劃署  
PLANNING  
DEPARTMENT



參考編號  
REFERENCE No.  
A/NE-HT/10

圖 PLAN  
A-3



實地照片 SITE PHOTOS

臨時公眾停車場（私家車）（為期3年）  
新界粉嶺獅頭嶺丈量約份第76約地段第292號  
TEMPORARY PUBLIC VEHICLE PARK  
(PRIVATE CAR) FOR A PERIOD OF 3 YEARS  
LOT 292 IN D.D. 76, SZE TAU LENG, FANLING, N.T.

規劃署  
PLANNING  
DEPARTMENT



參考編號  
REFERENCE No.  
A/NE-HT/10

圖 PLAN  
A-4

本圖於2019年5月22日擬備，所根據的資料為攝於2019年5月7日的實地照片  
PLAN PREPARED ON 22.5.2019 BASED ON SITE PHOTOS TAKEN ON 7.5.2019