

陳國輝

For and on behalf of
RAPID PROSPEROUS LIMITED
 豐發有限公司

(Authorized Signature)

地下平面圖 GROUND FLOOR PLAN

業主出租位置

參考編號 REFERENCE No.	A/ST/955	繪圖 DRAWING A-1
-----------------------	----------	----------------

(來源：申請人於2018年4月27日呈交的規劃申請表內的繪圖)
 (SOURCE: DRAWING IN THE APPLICANT'S SUBMITTED APPLICATION FORM ON 27.4.2018)

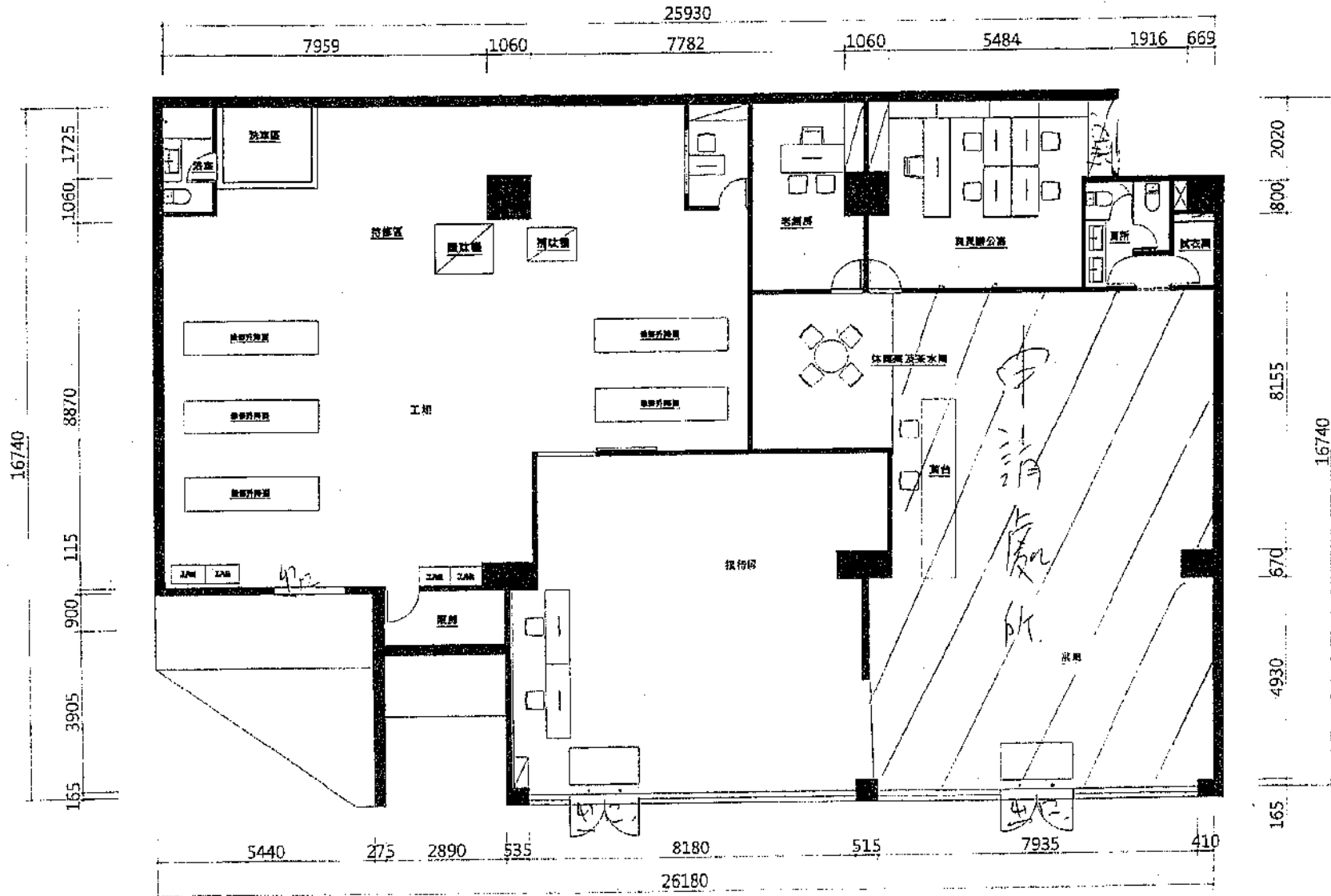

TEL : 35246923, 3525077 FAX : 35220803
 Address : 4/F, Wheelock St., Sheung To Road, Kwai Tsing, New Territories, HK

力堅

建築工程師

力堅工程大廈地下 好置業代理有限公司 SCALE 1:125 DATE 2012-06

參考編號 REFERENCE No.	A/ST/955	繪圖 DRAWING A-2
-----------------------	----------	-------------------

(來源：申請人於2018年4月27日提交的規劃申請表內的繪圖)
 (SOURCE : DRAWING IN THE APPLICANT'S SUBMITTED APPLICATION FORM ON 27.4.2018)

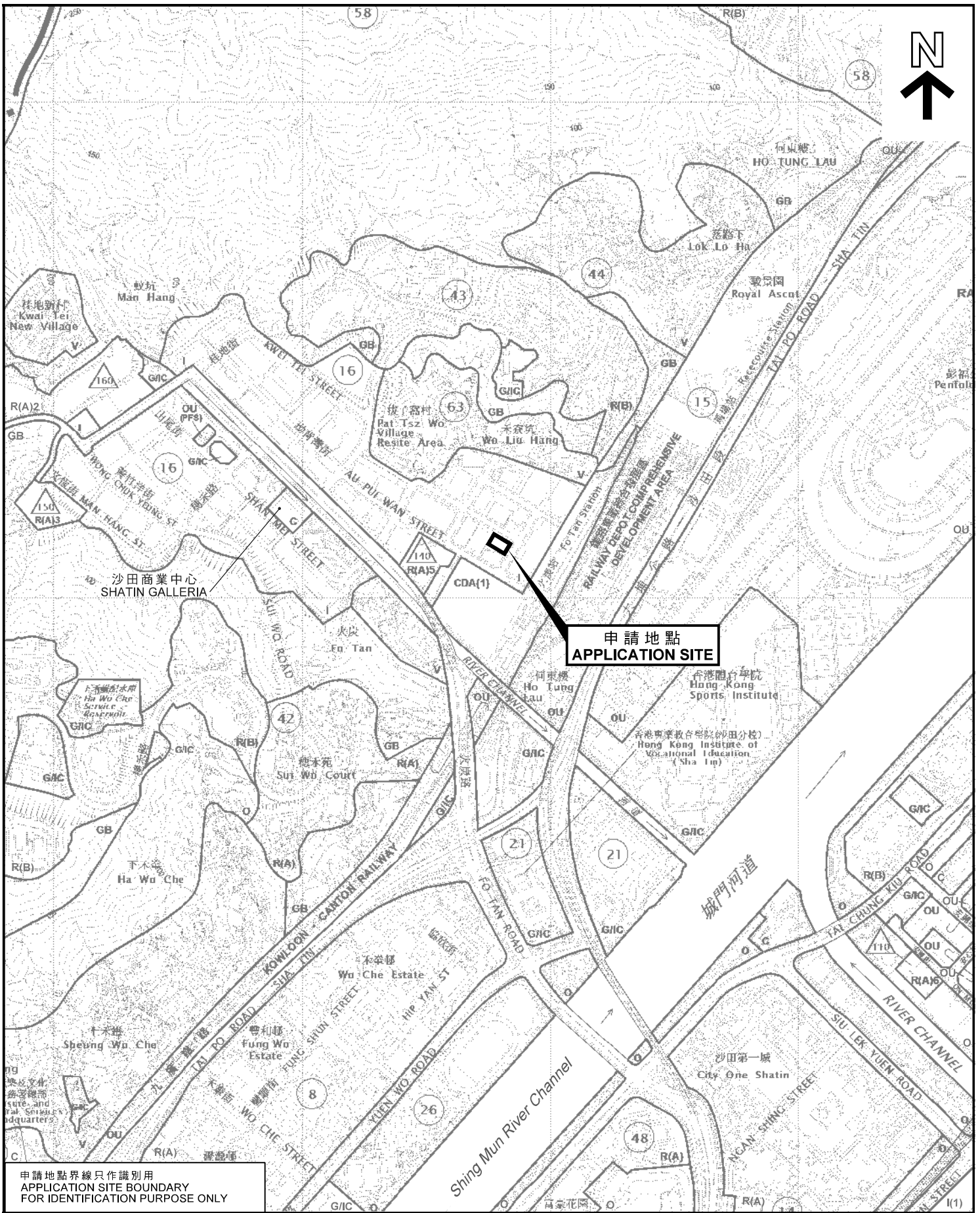

申請地點界線只作識別用
APPLICATION SITE BOUNDARY
FOR IDENTIFICATION PURPOSE ONLY

本摘要圖於2018年6月8日擬備，
所根據的資料為於2018年5月29日
核准的分區計劃大綱圖編號S/ST/34
EXTRACT PLAN PREPARED ON 8.6.2018
BASED ON OUTLINE ZONING PLAN No.
S/ST/34 APPROVED ON 29.5.2018

位置圖 LOCATION PLAN

商店及服務行業（零售商店）
新界沙田火炭禾香街9-15號力堅工業大廈地下（部分）
SHOP AND SERVICES (RETAIL SHOP)
G/F (PORTION), POWER INDUSTRIAL BUILDING,
9-15 WO HEUNG STREET, FO TAN,
SHA TIN, N. T.

SCALE 1 : 10 000 比例尺

米 METRES 200 0 200 400 METRES 米

規劃署
**PLANNING
DEPARTMENT**



參考編號
REFERENCE No.
A/ST/955

圖 **PLAN**
A-1

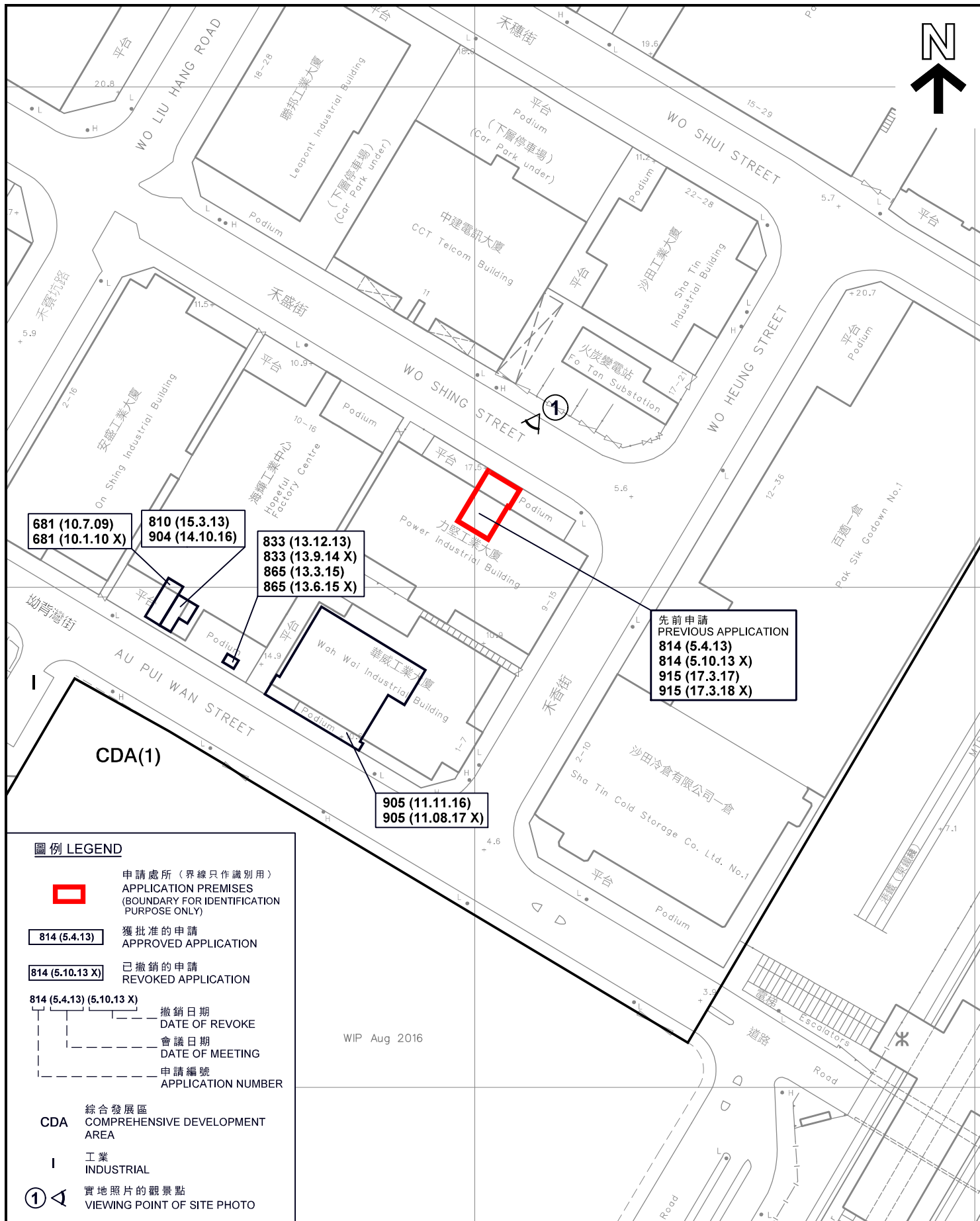

圖例 LEGEND

- 申請處所 (界線只作識別用)
APPLICATION PREMISES
(BOUNDARY FOR IDENTIFICATION
PURPOSE ONLY)
- 獲批准的申請
APPROVED APPLICATION
- 已撤銷的申請
REVOKED APPLICATION
- 撤銷日期
DATE OF REVOKE
- 會議日期
DATE OF MEETING
- 申請編號
APPLICATION NUMBER
- 綜合發展區
COMPREHENSIVE DEVELOPMENT
AREA
- 工業
INDUSTRIAL
- 實地照片的觀景點
VIEWING POINT OF SITE PHOTO

WIP Aug 2016

平面圖 SITE PLAN

商店及服務行業 (零售商店)
新界沙田火炭禾香街9-15號力堅工業大廈地下(部分)
SHOP AND SERVICES (RETAIL SHOP)
G/F (PORTION), POWER INDUSTRIAL BUILDING,
9-15 WO HEUNG STREET, FO TAN,
SHA TIN, N. T.

米 METRES 20 0 20 40 METRES

規劃署
PLANNING
DEPARTMENT



參考編號
REFERENCE No.
A/ST/955

圖 PLAN
A-2

本圖於2018年5月14日擬備，
所根據的資料為測量圖編號
7-SE-6B

PLAN PREPARED ON 14.5.2018
BASED ON SURVEY SHEET No.
7-SE-6B



禾盛街 WO SHING STREET

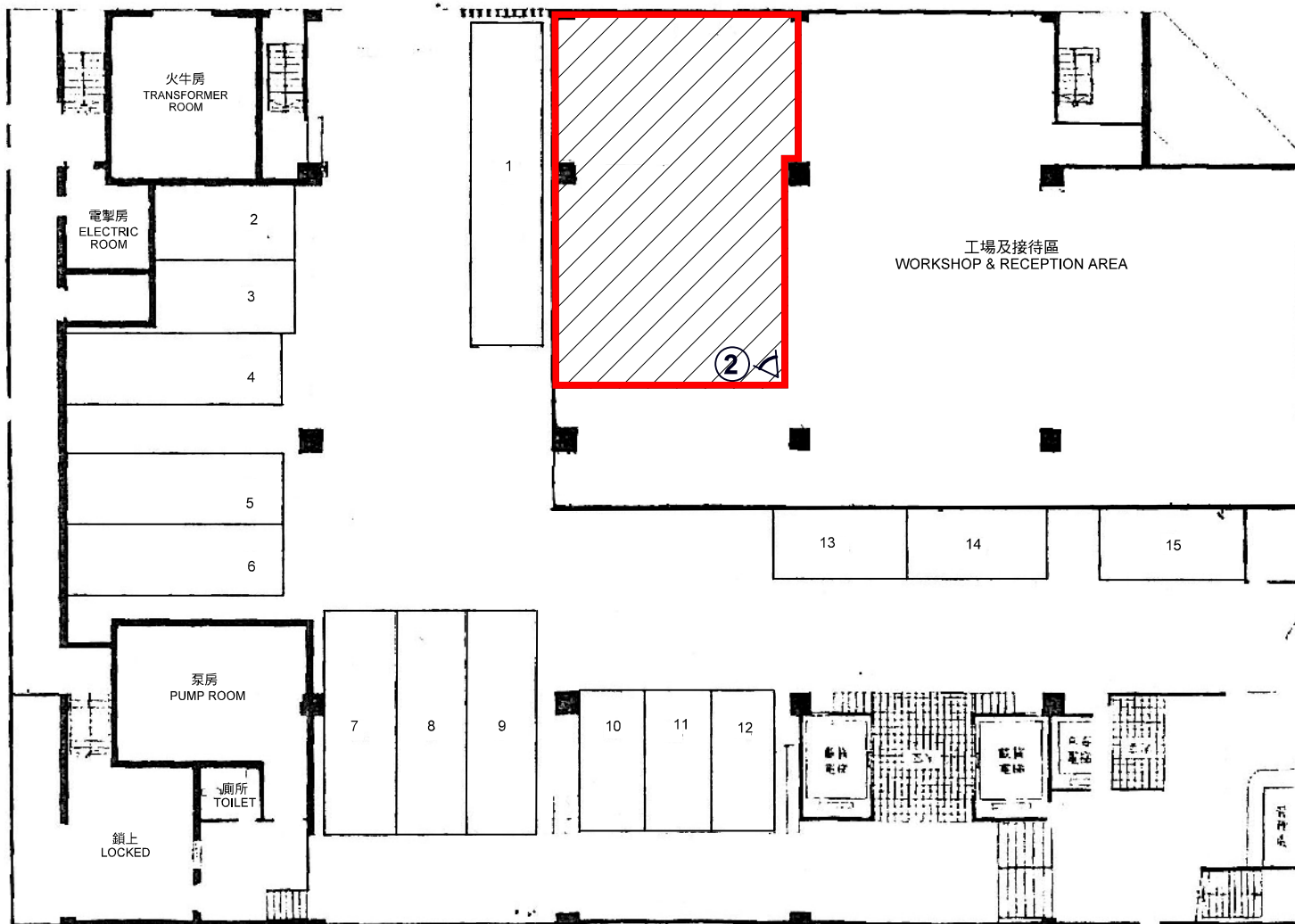

禾香街 WO HEUNG STREET

圖例 LEGEND



申請處所 (界線只作識別用)
APPLICATION PREMISES
(BOUNDARY FOR IDENTIFICATION
PURPOSE ONLY)



實地照片的觀景點
VIEWING POINT OF SITE PHOTO

地下平面圖 GROUND FLOOR PLAN

調查日期 DATE OF SURVEY : 30.4.2018

樓面平面圖 FLOOR PLAN

商店及服務行業 (零售商店)
新界沙田火炭禾香街9-15號力堅工業大廈地下(部分)
SHOP AND SERVICES (RETAIL SHOP)
G/F (PORTION), POWER INDUSTRIAL BUILDING,
9-15 WO HEUNG STREET, FO TAN,
SHA TIN, N. T.

規劃署
PLANNING
DEPARTMENT



參考編號
REFERENCE No.
A/ST/955

圖 PLAN
A-3

本圖於2018年5月16日擬備，
所根據的資料為樓宇平面圖
PLAN PREPARED ON 16.5.2018
BASED ON BUILDING FLOOR PLAN



申請處所的內部情景 INSIDE OF APPLICATION PREMISES

申請處所界線只作識別用
APPLICATION PREMISES BOUNDARY FOR IDENTIFICATION PURPOSE ONLY

本圖於2018年5月16日擬備，所根據的資料為攝於2018年4月30日的實地照片
PLAN PREPARED ON 16.5.2018
BASED ON SITE PHOTOS TAKEN ON 30.4.2018

實地照片 SITE PHOTO

商店及服務行業（零售商店）
新界沙田火炭禾香街9-15號力堅工業大廈地下（部分）
SHOP AND SERVICES (RETAIL SHOP)
G/F (PORTION), POWER INDUSTRIAL BUILDING,
9-15 WO HEUNG STREET, FO TAN,
SHA TIN, N. T.

規劃署
PLANNING
DEPARTMENT



參考編號
REFERENCE No.
A/ST/955

圖 PLAN
A-4