

LAYOUT PLAN
SCALE:1:50

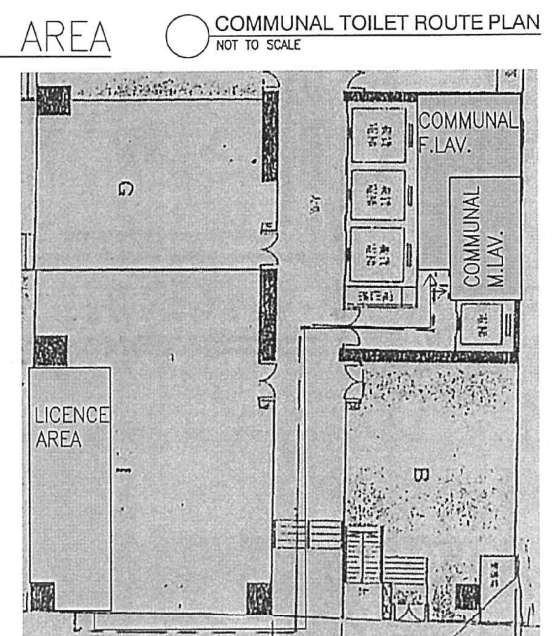

LAYOUT PLAN COMMUNAL TOILET AT G/F
NOT TO SCALE

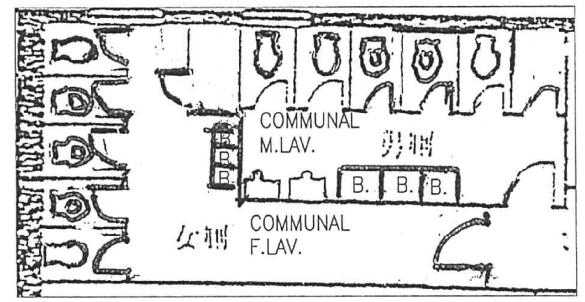

GFA:38.7SQM
FOOD PREP. ROOM:29.8SQM
RETAIL AREA:4.7SQM

DOOR LEGEND :

- FULL HEIGHT 1HR F.R.P. SELF CLOSING DOOR
- FULL HEIGHT SELF CLOSING DOOR
- MANUAL SLIDING DOOR

LEGEND :

- EXISTING WALL
- FULL HEIGHT Y-TONG PARTITION
- 1100mm HEIGHT Y-TONG PARTITION

Title: F.F.LICENCE		Fuel: ELECTRICITY ONLY		Reference No.:		JoB No.:
Designed by	Checked by NEIL	Drawn by: AUSTIN	Drawing no. LP-01	Date: 10/09/2018	Scale: 1:500	(NT)1729
Neil Tang Consultant Company Room 509A, 5/F, Wui Wah Factory Building, 41 Wing Hong Street, Cheung Sha Wan, Kowloon E-mail: Neiltangcc@gmail.com Tel:60566283			Project: WORKSHOP 11, G/F, CENTURY INDUSTRIAL CENTRE, 33-35 AU PUI WAN STREET, SHA TIN, N.T.			

參考編號 REFERENCE No. **A/ST/966** 繪圖 DRAWING A-1

(來源: 申請人於2018年11月12日呈交的規劃申請表內的繪圖)
(SOURCE: DRAWING IN THE APPLICANT'S SUBMITTED APPLICATION FORM ON 12.11.2018)

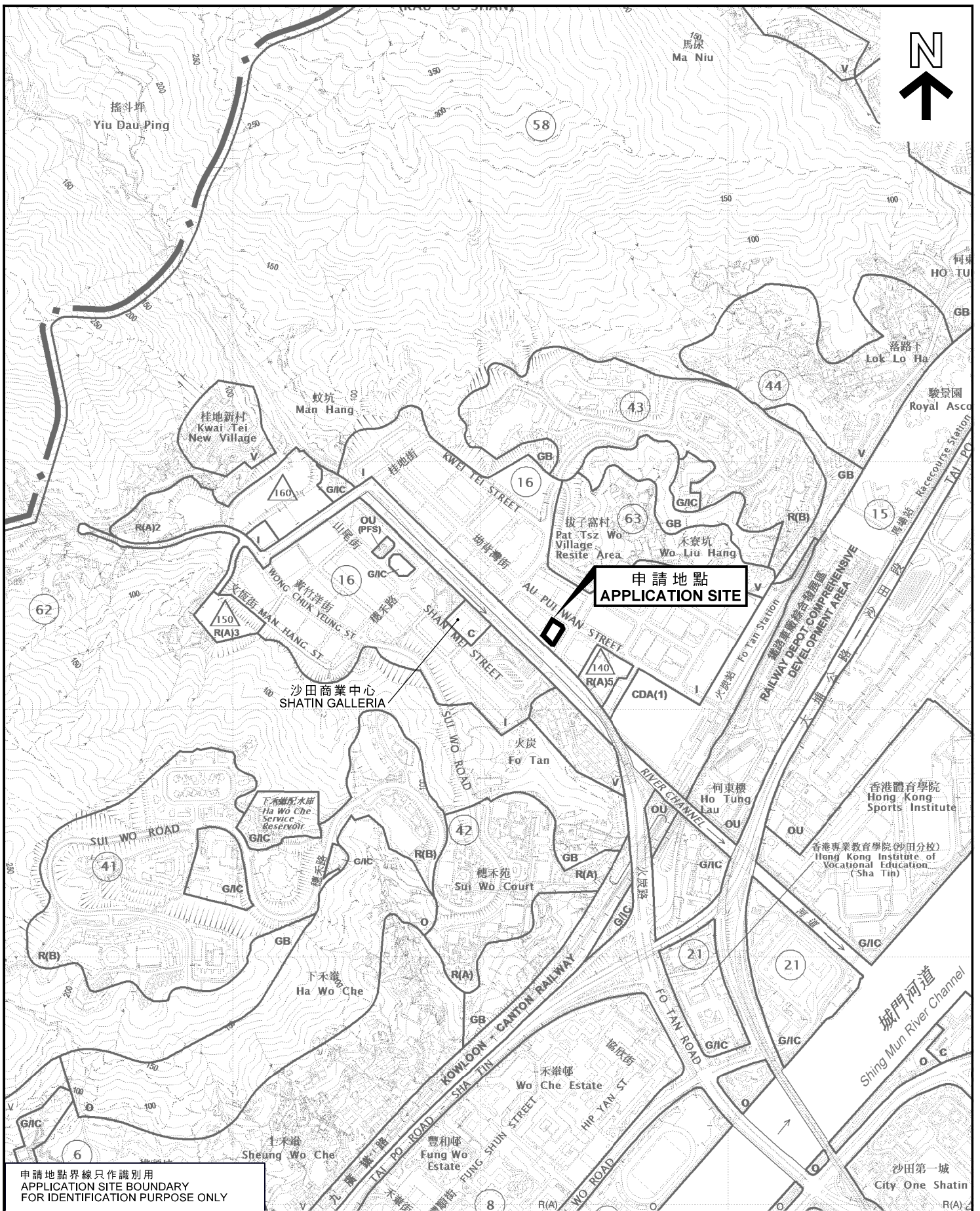

申請地點界線只作識別用
APPLICATION SITE BOUNDARY
FOR IDENTIFICATION PURPOSE ONLY

本摘要圖於2018年11月21日擬備，
所根據的資料為於2018年5月29日
核准的分區計劃大綱圖編號S/ST/34
EXTRACT PLAN PREPARED ON 21.11.2018
BASED ON OUTLINE ZONING PLAN No.
S/ST/34 APPROVED ON 29.5.2018

位置圖 LOCATION PLAN

商店及服務行業（快餐店）
新界沙田火炭坳背灣街33-35號世紀工業中心地下I1室
SHOP AND SERVICES (FAST FOOD SHOP)
WORKSHOP I1, G/F, CENTURY INDUSTRIAL CENTRE,
33-35 AU PUI WAN STREET, FO TAN, SHA TIN, NEW TERRITORIES

SCALE 1 : 10 000 比例尺
米 METRES 200 0 200 400 METRES 米

規劃署
**PLANNING
DEPARTMENT**



參考編號
REFERENCE No.
A/ST/966

圖 **PLAN**
A-1

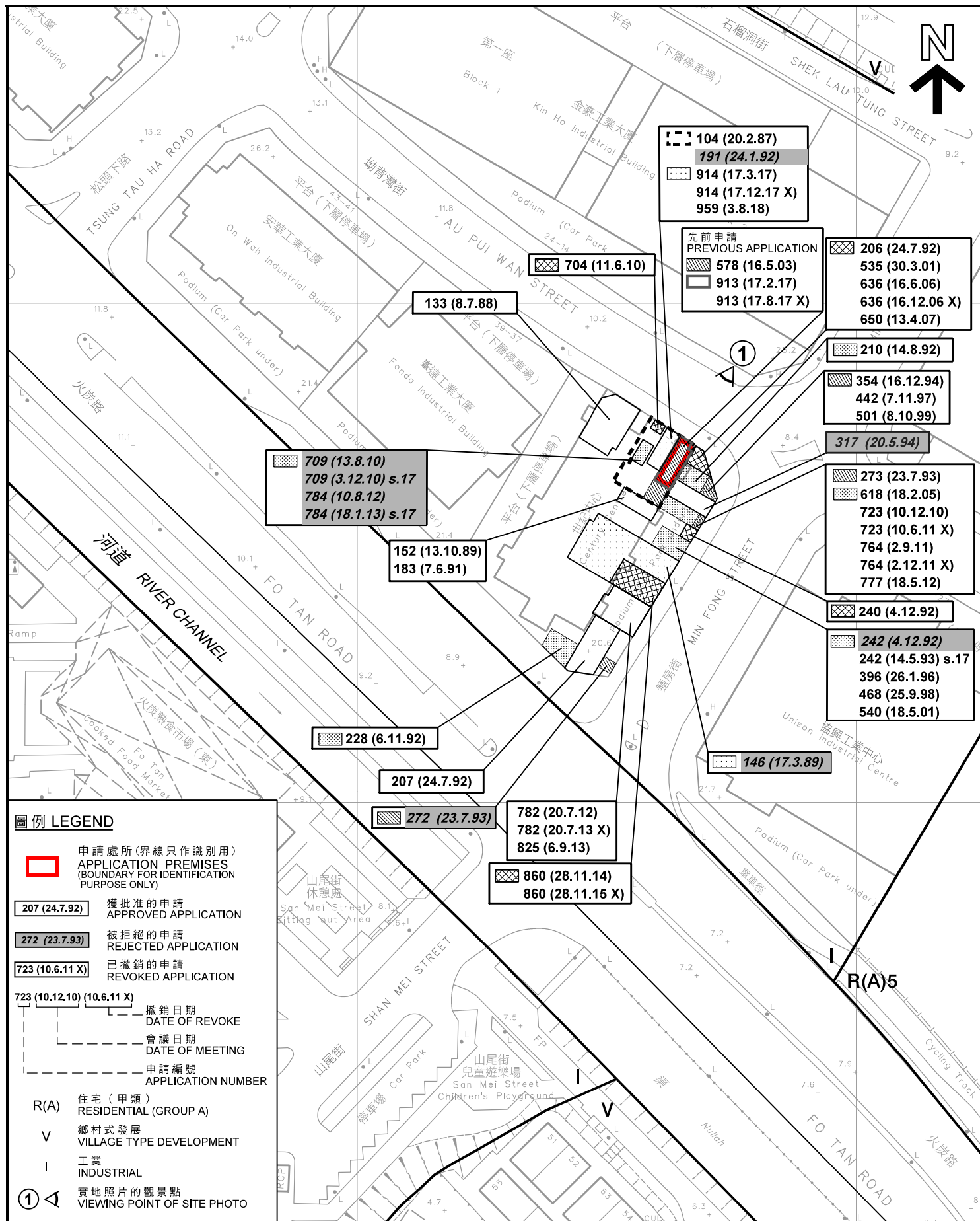

圖例 LEGEND

- 申請處所(界線只作識別用)
APPLICATION PREMISES
(BOUNDARY FOR IDENTIFICATION
PURPOSE ONLY)
- 207 (24.7.92) 獲批准的申請
APPROVED APPLICATION
- 272 (23.7.93) 被拒絕的申請
REJECTED APPLICATION
- 723 (10.6.11 X) 已撤銷的申請
REVOKED APPLICATION
- 723 (10.12.10) (10.6.11 X) 撤銷日期
DATE OF REVOKE
- 會議日期
DATE OF MEETING
- 申請編號
APPLICATION NUMBER
- R(A) 住宅(甲類)
RESIDENTIAL (GROUP A)
- V 鄉村式發展
VILLAGE TYPE DEVELOPMENT
- I 工業
INDUSTRIAL
- ① 實地照片的觀景點
VIEWING POINT OF SITE PHOTO

平面圖 SITE PLAN

商店及服務行業(快餐店)
新界沙田火炭坳背灣街33-35號世紀工業中心地下I1室
SHOP AND SERVICES (FAST FOOD SHOP)
WORKSHOP I1, G/F, CENTURY INDUSTRIAL CENTRE,
33-35 AU PUI WAN STREET, FO TAN, SHA TIN, NEW TERRITORIES

規劃署
PLANNING
DEPARTMENT



參考編號
REFERENCE No.
A/ST/966

圖 PLAN
A-2

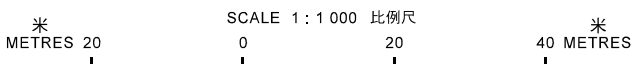

本摘要圖於2018年11月21日擬備，
所根據的資料為測量圖編號
7-SE-6A
EXTRACT PLAN PREPARED ON 21.11.2018
BASED ON SURVEY SHEET No.
7-SE-6A

火炭路 FO TAN ROAD

坳背灣街 AU PUI WAN STREET



圖例 LEGEND



申請處所 (界線只作識別用)
APPLICATION PREMISES
(BOUNDARY FOR IDENTIFICATION
PURPOSE ONLY)



實地照片的觀景點
VIEWING POINT OF SITE PHOTO

麵房街 MIN FONG STREET

地下平面圖 GROUND FLOOR PLAN

調查日期 DATE OF SURVEY: 20.11.2018

樓面平面圖 FLOOR PLAN

商店及服務行業 (快餐店)
新界沙田火炭坳背灣街33-35號世紀工業中心地下I1室
SHOP AND SERVICES (FAST FOOD SHOP)
WORKSHOP I1, G/F, CENTURY INDUSTRIAL CENTRE,
33-35 AU PUI WAN STREET, FO TAN, SHA TIN, NEW TERRITORIES

規劃署
PLANNING
DEPARTMENT



本圖於2018年12月12日擬備，所根據的資料
為樓宇平面圖

PLAN PREPARED ON 12.12.2018
BASED ON BUILDING FLOOR PLAN

參考編號
REFERENCE No.
A/ST/966

圖 PLAN
A-3



申請處所界線只作識別用
APPLICATION PREMISES BOUNDARY FOR IDENTIFICATION PURPOSE ONLY

實地照片 SITE PHOTOS

商店及服務行業（快餐店）
新界沙田火炭坳背灣街33-35號世紀工業中心地下I1室
SHOP AND SERVICES (FAST FOOD SHOP)
WORKSHOP I 1, G/F, CENTURY INDUSTRIAL CENTRE,
33-35 AU PUI WAN STREET, FO TAN, SHA TIN, NEW TERRITORIES

規劃署
PLANNING
DEPARTMENT



參考編號
REFERENCE No.
A/ST/966

圖 **PLAN**
A-4a

本圖於2018年11月21日擬備，所根據的資料為攝於2018年11月20日的實地照片
PLAN PREPARED ON 21.11.2018
BASED ON SITE PHOTOS TAKEN ON 20.11.2018



申請處所的內部情景 INSIDE OF APPLICATION PREMISES

本圖於2018年11月21日擬備，所根據的資料為攝於2018年11月20日的實地照片
 PLAN PREPARED ON 21.11.2018
 BASED ON SITE PHOTOS TAKEN ON 20.11.2018

實地照片 SITE PHOTOS

商店及服務行業（快餐店）
 新界沙田火炭坳背灣街33-35號世紀工業中心地下I1室
 SHOP AND SERVICES (FAST FOOD SHOP)
 WORKSHOP I 1, G/F, CENTURY INDUSTRIAL CENTRE,
 33-35 AU PUI WAN STREET, FO TAN, SHA TIN, NEW TERRITORIES

**規劃署
 PLANNING
 DEPARTMENT**



參考編號
 REFERENCE No.
A/ST/966

**圖 PLAN
 A-4b**